

# 特 記 仕 様 書

## 【適用範囲】

本工事の施工にあたって受注者は、契約書に基づき、設計図書に従って施工するものとする。また、設計図書のうち仕様書については、本「特記仕様書」及び「新潟県土木工事標準仕様書」（港湾工事にあたっては、「新潟県港湾工事標準仕様書」）を適用するものとする。

## ○施工条件関係

下記項目、事項のうちレ印欄は、工事施工にあたって制約等をうけることになるので明示する。  
 なお、明示事項に変更が生じた場合及び明示されていない制約等が発生したときは、発注者と協議し、適切な措置を講ずるものとする。

明示項目	施 工 条 件
<input type="checkbox"/> I 工程関係	<input type="checkbox"/> 1. 関連する別途発注工事あり ・工事名： ・予定期間：
	<input type="checkbox"/> 2. 施工時期、時間、方法の制限あり ・時 期： ・時 間： ・方 法：
	<input type="checkbox"/> 3. 関係機関協議による工程条件あり ・協議内容： ・完了予定時期：
	<input type="checkbox"/> 4. その他
<input type="checkbox"/> II 用地関係	<input type="checkbox"/> 1. 工事用地等の未処理部分あり ・処理見込時期： ・区 間：
	<input type="checkbox"/> 2. 仮設ヤードの指定あり ・場 所： ・期 間：
	<input type="checkbox"/> 3. その他

明示項目	施 工 条 件
□ Ⅲ公害対策 関 係	□ 1. 公害防止の制限あり（騒音・振動、排出ガス、粉じん、水質等） ・施工方法： ・作業時間：
	□ 2. 家屋等の調査の必要性あり ・方 法： ・範 囲：
	□ 3. その他
☑ Ⅳ安全対策 関 係	☑ 1. 交通安全施設等の指定あり ・交通誘導員：交通誘導員B昼間 8人配置 勤務実績を提出すること ・その他施設等：
	□ 2. 近接作業制限あり（鉄道、ガス、水道、電気、電話等） ・内 容： ・工法制限： ・作業時間制限：
	□ 3. 発破作業あり ・保安設備 及び保安要 ・防護工： ・作業時間制限：
	□ 4. 防護施設（落石、雪崩、土砂崩落等） ・内 容：
	☑ 5. その他 歩行者等の安全を確保すること。 交通誘導員については、警察等関係機関との協議により交通処理方法等の変更が生じた場合や現地の状況により、これによりがたい場合は、監督員と協議すること。

明示項目	施 工 条 件
<input type="checkbox"/> V 工事用道路関係	<input type="checkbox"/> 1. 一般道路を搬入路としての使用制限あり ・搬入経路： ・期 間： ・使用後の処置：
	<input type="checkbox"/> 2. 一般道路の占用 ・期 間： ・規制条件： ・時間制限：
	<input type="checkbox"/> 3. 仮設道路設置 ・工法指定の有無： ・用地関係： ・安全施設： ・工事完了後の 「存置」または「撤去」：
	<input type="checkbox"/> 4. その他
<input type="checkbox"/> VI 仮設備関係	<input type="checkbox"/> 1. 仮設備の指定あり
	<input type="checkbox"/> 2. 仮設備の条件指定あり
	<input type="checkbox"/> 3. 仮設構造物の転用，兼用あり ・工 種： ・内 容：
	<input type="checkbox"/> 4. イメージアップあり ・内 容：
	<input type="checkbox"/> 5. その他

明示項目	施 工 条 件
<input checked="" type="checkbox"/> VII 残土・産業 廃棄物関係	<input checked="" type="checkbox"/> 別紙「建設副産物特記仕様書」のとおり
<input type="checkbox"/> VIII 工事支障 物 件 等	<input type="checkbox"/> 1. 占用支障物件あり（電気、電話、水道、ガス等） ・内 容：  ・移設、撤去、 防護方法等： ・時 期：
	<input type="checkbox"/> 2. 占用物件重複施工あり ・内 容：
	<input type="checkbox"/> 3. その他
<input type="checkbox"/> IX 排水工 (濁水処理含む)	<input type="checkbox"/> 1. 濁水、湧水処理等の特別な対策あり ・内 容：
<input type="checkbox"/> X 薬液注入 関 係	<input type="checkbox"/> 1. 薬液注入工法あり
<input type="checkbox"/> XI そ の 他	<input type="checkbox"/> 1. 現場発生材あり ・品 名： ・納入場所：
	<input type="checkbox"/> 2. 支給品及び貸与品あり ・品 名： ・引渡場所：
	<input type="checkbox"/> 3. 品質証明の必要あり
	<input type="checkbox"/> 4. その他

# 建設副産物特記仕様書

## 1. 再生資材の利用

下記資材の使用に際し、再生資材を利用すること。

再 生 資 材 名	規 格	使 用 箇 所	備 考

## 2. 建設発生土の利用

盛土等に使用する発生土は、下記の工事からの建設発生土を利用すること。

発 注 機 関	工 事 名	発 生 場 所	施 工 会 社 名 ・ 連 絡 先	備 考

## 3. 建設発生土の搬出

工事の施工により発生する建設発生土は、下記により積算している。

搬 出 先			
搬 出 先 地 名			
連 絡 先			
設 計 運 搬 距 離			
受 入 時 間			
設 計 受 入 費 用	円/m3		
仮 置 場 所 の 有 無			
備 考			

建設発生土改良プラントへ土砂を運搬処理する場合、上表は積算上の条件であり、処理施設を指定するものではない。

なお、発注者が想定している施設と受注者の提示する施設と異なる場合においても設計変更の対象としない。

ただし、現場条件や数量の変更等、受注者の責によるものでない事項についてはこの限りではない。

注) 受入先が建設発生土改良プラントの場合、排出先欄には「プラント」と記載し、搬出先名、連絡先の欄は記入しない。

## 4. 建設廃棄物の搬出

工事の施工により発生する廃棄物は、下記により積算している。

搬 出 する 廃 棄 物 名	伐採木		
設 計 運 搬 距 離	9.0 km	km	
受 入 時 間			
設 計 受 入 費 用	22,000 円/t	円/t	
備 考			

上表は積算上の条件であり、処理施設を指定するものではない。なお、発注者が想定している施設と受注者の提示する施設が異なる場合においても設計変更の対象としない。ただし、現場条件や数量の変更等、受注者の責によるものでない事項についてはこの限りではない。

## 5. 舗装版切断時の濁水搬出

工事の施工により発生する舗装版切断濁水は、下記により積算している。

設 計 運 搬 距 離	km	km	km
受 入 時 間			
設 計 受 入 費 用	円	円	円
備 考			

上表は積算上の条件であり、処理施設を指定するものではない。なお、発注者が想定している施設と受注者の提示する施設が異なる場合においても設計変更の対象としない。ただし、現場条件や数量の変更等、受注者の責によるものでない事項についてはこの限りではない。

## 6. 建設リサイクル法の対象建設工事において、特定建設資材廃棄物の再資源化等が完了したときは、法第18条に基づき再資源化等完了報告書を提出すること。

## 7. 自ら産業廃棄物を運搬・処分する以外は、委託契約書の写しを提出すること。

## 8. 協議について

建設工事発注後に明らかになったやむを得ない事情により、上記の指定や条件によりがたい場合は、速やかに発注者に報告し、協議すること。

# 市道福島・柳橋線外 街路樹管理（枯木伐採）業務委託 仕様書

この仕様書は、委託者が発注する下記の業務に関して、受託者が当該業務を履行するために必要な事項を定めるものとする。

1. 件名           市道福島・柳橋線外 街路樹管理（枯木伐採）業務委託
2. 委託場所   見附市 新幸町 地内
3. 履行期間   60 日
4. 業務内容
  - ・ 高木伐採、運搬処分       N = 34 本
5. その他
  - ・ 作業に際しては、新潟県土木工事標準仕様書（令和 6 年 1 月 新潟県土木部）に順じること。
  - ・ 作業時、規制に必要な保安器具及び誘導員などを配置して、第三者に事故が起きないように注意すること。
  - ・ 伐採にあたっては、伐採する樹木の樹形、傾き、周辺樹木、施設等に配慮して伐倒方向を決め、ロープ等を使用し、事故が起きないように注意すること。
  - ・ 受託者は、運搬に当たっては、過積載防止を厳守するとともに関係法令を遵守すること。
  - ・ 伐採後に切削屑の清掃を行うこと。



3



2



1



4



3



2

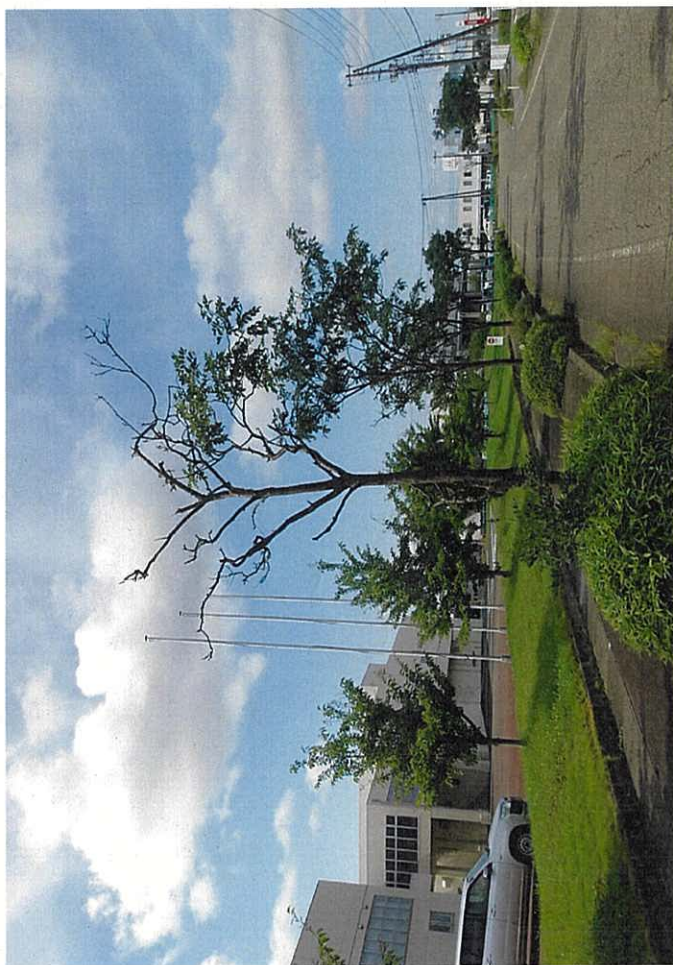

1



1



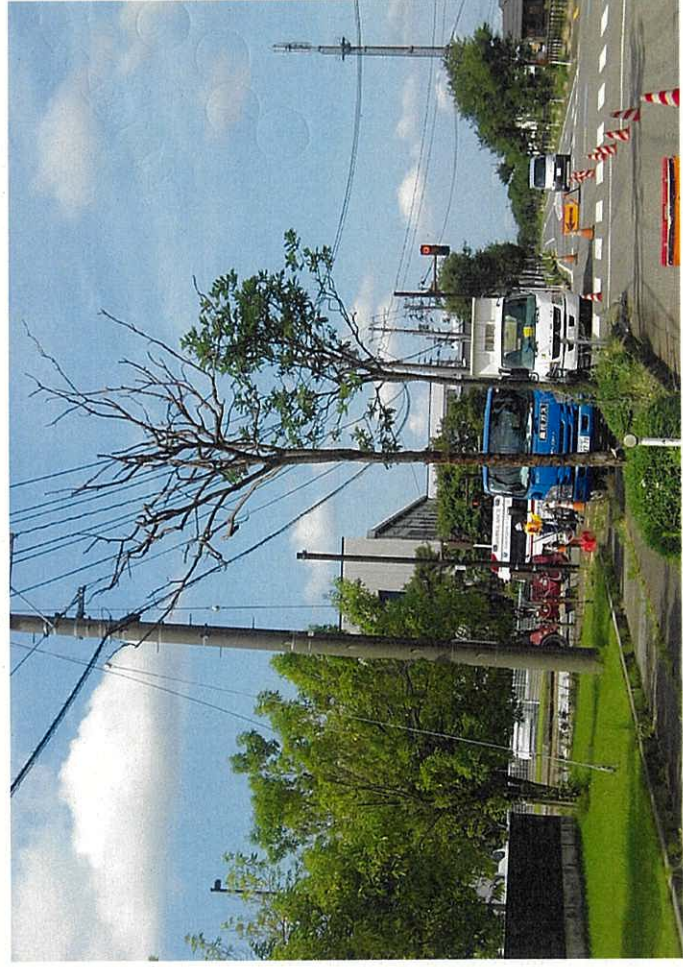

5

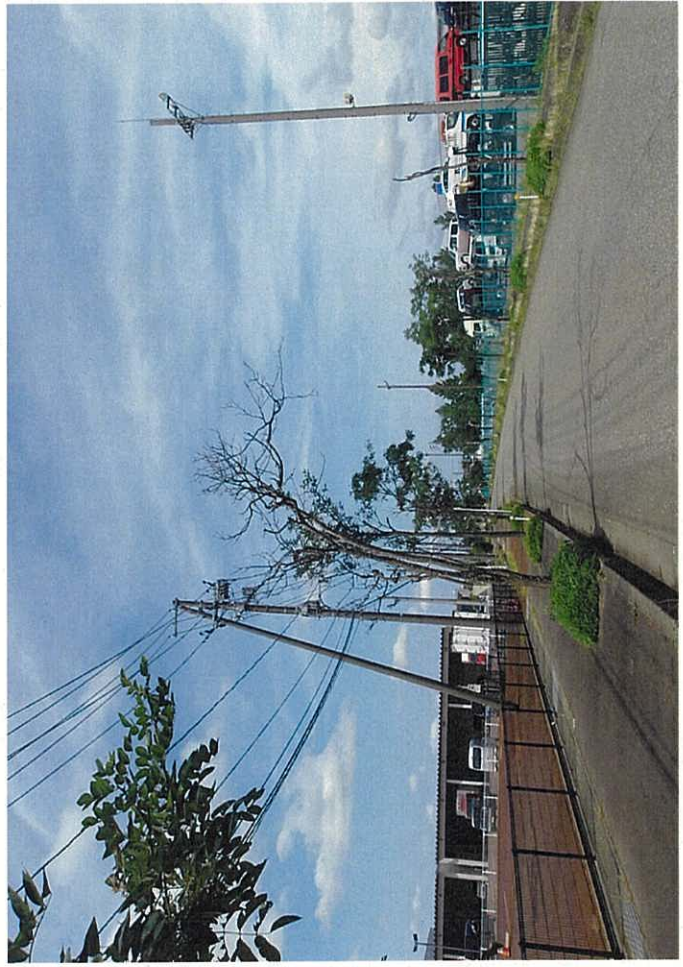

2

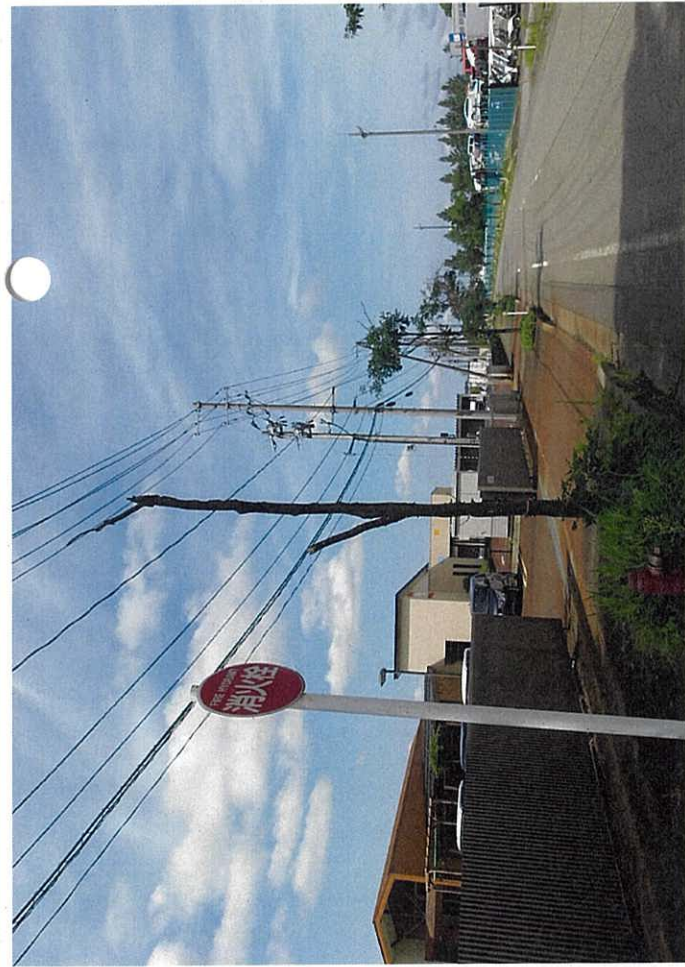

1



3

えむの郷 2号系



文曲の郷2号線







1



3



10



2

えびの郷千号線



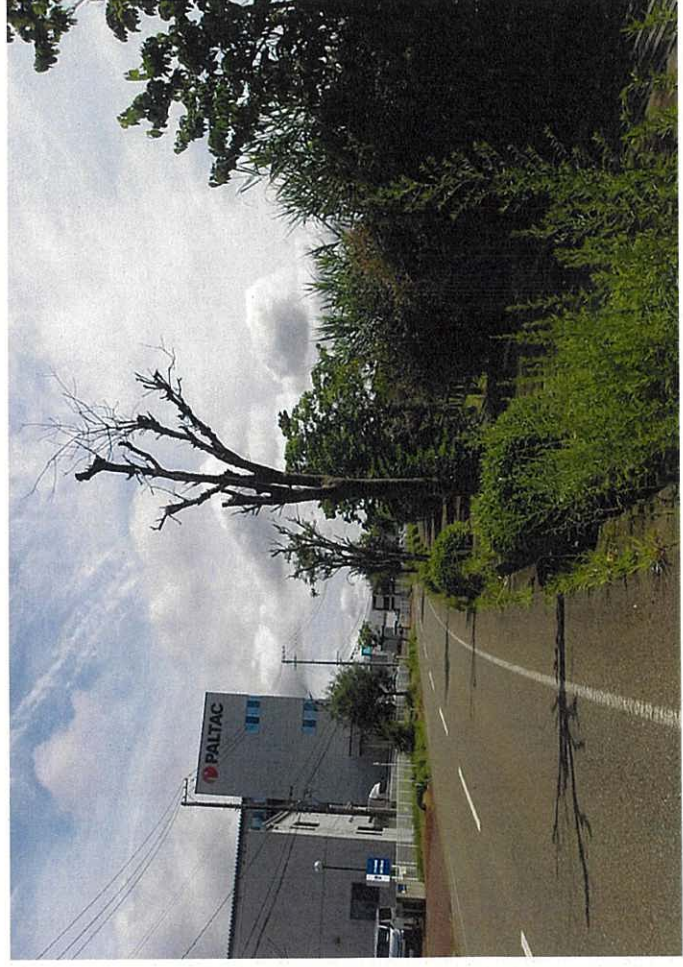

6



2

5

2 之 西 の 郷 子 号 作









1



3

之木郷5号地



2



2



2



3



1







1



3



2

上新田3号地