

2020年 第6回 みつけ駅周辺 つかう会議



2018・3・22

つかう

かしのぎ

mitsukeru project ▷ future

2020年12月5日 (土)

0. 本日の進め方

1. 本日のディスカッションについて
(今年の振り返り)
2. 各企画（チーム）の開催報告
3. 来年度つかう会議について

1. 本日のディスカッションについて

● つかう会議の活動の目的(3つ)を再整理

- ① 使い手の立場(市民や駅利用者, 地元企業)から駅前広場のつくり方を市と一緒に考えてもらう
⇒ 駅再整備の設計に反映
- ② 駅周辺地域の活性化を図ることや、にぎわいを創出するための組織やプレイヤーを育む
⇒ 駅再整備を見据え、交流や賑わい創出に向けた基礎づくり

これまで社会実験を通じて取り組んできた



今後の検討項目

- ③ 今後整備される交流施設(駐輪場2Fや芝生広場等)について、管理・運営(マネジメント)のあり方や体制を検討
⇒ 持続的でオリジナルなマネジメント体制の構築へ

1. 本日のディスカッションについて

今年の各チームでの企画内容等に関する振り返りを行います。
ディスカッションのチームは、これまでと同様に以下のチームで行います。

個別の
プロジェクトを
企画するチーム

①遊び場プロジェクト
(駐輪場2階の普段使い)

②-1みつける
プロジェクト
(盆踊り)

②-2みつける
プロジェクト
(飲食チーム)

③ポケットパーク
リノベーション
(本所1丁目)

⑤エイドステーション
(街歩き)

各プロジェクト
に横断的に
係るチーム

④つかう会議の仲間を増やす、デザイン
(グッズデザイン、サポーター制度等)

1. 本日のディスカッションについて

【議論の進め方】

各チームで、今年の企画内容等についての振り返りを行ってください。

ディスカッションでは以下の点について整理をお願いします。

- ①**実施報告**：チームで行った企画内容やスケジュールの整理
- ②**効果検証**：企画に対する反響や反省点の整理
- ③**今後に向けて**：

企画を一過性のものではなく、継続できる企画とするためにはどうすればよいか、また発展的に活用できないかを検討

※進行は、各チームのリーダーや駅員の方が進行役となり議論してください。

1. 本日のディスカッションについて (参考)

コロナ禍の状況にも関わらず、ソーシャルディスタンスを意識し積極的に企画・運営してきました。ポスターも各チームで作成し、広報に活用するなど広くPRしました。

つがるみつけ発見! トココラリー
10月10日 (土) 10:30~16:00
2会場をまわってスタンプを2つ集めよう
Wスタンプをみらい市場100円お買い物券GET!
見附駅前 見附駅前駐輪場2階会場
みつけ駅弁 限定30食 見附駅前駐輪場2階会場
見附ブランドお菓子試食 ネールみつけ会場
お菓子試食詰め合わせ みつけ発見! トココラリー 参加者限定 先着 200食!

みつけるマーケット
9月13日27日・10月1日25日 (第2・4日曜日)
10:00~15:00
9月17日(10:00)5名スペース 無料(10:15)5名スペース(10:30)
10月1日(10:00)5名スペース 100円お買い物券GET!
10月1日(10:30)5名スペース 100円お買い物券GET!
会場: 見附駅前駐輪場2階会場

みつけるプロジェクト 番外編 @オンラインパーティー
@オンラインパーティー
新型コロナウイルスの影響により、自粛ムードから我々の生活が続いています。去る5/14に新潟県の飲食業者が解散されて2週間が経ちましたが、依然として機転を利かす行動を求められています。

What's コスプレ?
今日のテーマは「コスプレ」です。
コスプレして写真を撮るイベントが盛りだくさん。
「このほかにもコスプレお楽しみ会」について、お聞きします。
パジャマつけてね!
「つかう会議」参加店舗の商品を購入して、PARTYに参加しよう
Vol.3 2020.8.1(土) 19:00~21:00
ミーティングID: 945 1343 9703
パスワード: 019224

みつけるプロジェクト
Vol.2 2020.7.4(土) 19:00~21:00
「つかう会議」参加店舗の商品を購入して、PARTYに参加しよう
「つかう会議」参加店舗の商品を購入して、PARTYに参加しよう
Vol.2 2020.7.4(土) 19:00~21:00
ミーティングID: 96972442877
パスワード: 932580

みつけるプロジェクト
大きなイベントは開催できませんが、みつけ駅周辺つう会議は今年も工夫して様々な企画を運営しています!
みつけ駅周辺つう会議の運営
みつけ駅周辺の清掃活動
みつけ駅周辺の清掃活動
みつけ駅周辺の清掃活動

1. 本日のディスカッションについて（参考）

コロナ禍の状況にも関わらず、ソーシャルディスタンスを意識し積極的に企画を運営してきました。特に9、10月は各チームの企画が集中し、横断的に関わることで、駐輪場2Fを中心に賑わいが創出されました。

	4月	5月	6月	7月	8月	9月	10月	11月	12月		
つかう会議	●		●	●		●	●		●		
りんご箱の中から				—————							
スケボーパーク						—————					
みつけるマーケット						●	●	●	●		
オンラインパーティ			●	●	●						
ソーシャルディスタンス盆踊り					●						
バスラッピング				—————							
ポケットパーク					————— ■■■■						
軽トラ市							●				
仲間を増やす					————— ■■■■						
トコトコラリー							●				

2. 各企画（チーム）の開催報告

りんご箱の中から

駐輪場2F
遊び場PJ

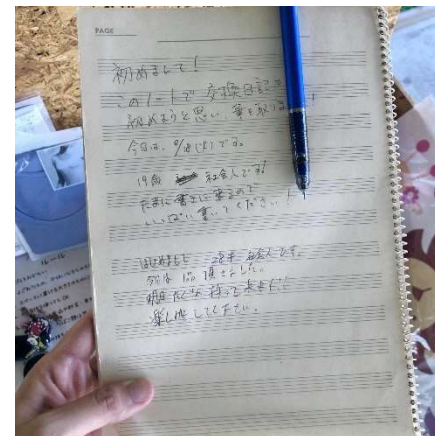
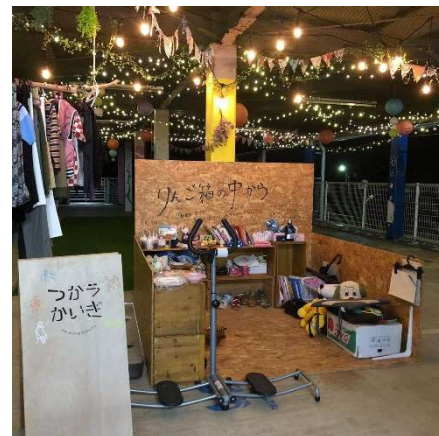
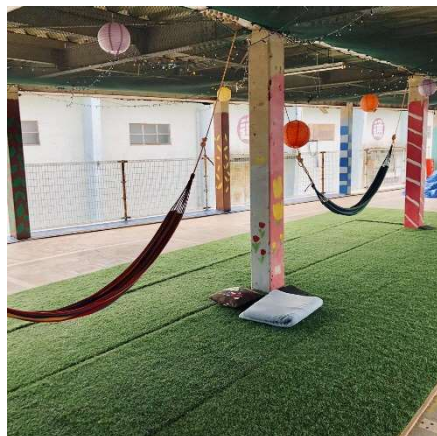

2. 各企画（チーム）の開催報告

スケボーパーク

駐輪場2F
遊び場PJ



見附駅駐輪場スケボーパーク ご利用案内

利用可能時間
9:00~21:00

パーク内のスペースは、時間によって利用できる範囲が異なります。
右図をご確認いただき、他の利用者のご迷惑とならない様に注意してください。

日本通運(株)様 企画

- 感染症予防の観点から、利用の前後は必ず手洗いを行い、3密とならない様に注意しご利用ください。
- 近隣の迷惑となりますので、大声でのお話しはやめてください。
- ゴミは責任をもってお持ち帰りください。
- パーク内は全面禁煙です。
- パーク内では、スケートボード・インラインスケート・BMX等の利用が可能です。
- 事故やケガは自己責任になります。当パーク内で起きた事故やケガ等については一切の責任を負いません。万が一のために傷害保険等の加入をお勧めします。
- 思わぬ事故やケガの元になりますので、自分の技量をわきまえ、無理な挑戦は控えましょう。
- 危険防止のため衣服は着用し、ヘルメットの着用をお願いします。特に、小学生以下の方はヘルメットの着用を義務とします。
- 小さなお子さんや初心者には思いやりを持ち、お互い譲り合いながら、楽しくご利用ください。
- 原則、ジャンプ台やコーン等の持ち込みは禁止です。設置済みのものをご利用ください。

MITSUKE DREAM!!

見附駅駐輪場スケボーパークの設置の思い

新型コロナウイルスの影響により、ダンス、歌手、スケートボーダーを始めとする、10代、20代の若いアーティストたちが日々の表現の場を失い、寂しい思いをしています。

2020東京オリンピックの正式種目となり、新潟が誇る躍進メダリスト平野歩夢選手の参加でも注目された「スケートボード」という表現の競技も来年に延期となり、輝く目を見せる機会を失いました。

また、イギリスのノッティンガムという町では、2008年の世界不況でまちの伝統産業が衰退し、町全体が経済的に貧しくなっていく中、若者が「スケートボード」を使ったアート事業でまちの復興をリードしたという実話もあります。この事例は世界でも注目され、若者の可能性を地元で開花させ、多世代へ向けた表現の場として大きく評価されています。

新型コロナウイルスからの復興の一つのきっかけとして、見附の若者たちにも街の活性化に貢献できる機会を与え、街に若者を中心としたにぎやかさや多くの笑顔を生み出すことを期待したいと思い、このような取り組みを行う事としました。

そして、第2の平野歩夢選手のような人材がこの場から生まれるかもしれないという夢と期待をこめて、地域のみさんから種かき目でこの場を見守っていただけたとありがたいです。

企画協力: みつけ駅周辺つかう会議 (事務局: 見附市役所 企画課調整課内) | 協力団体: 見附スケボー競技会
TEL: 0258-62-1700 | E-mail: mitsukey.tukau@gmail.com



2. 各企画（チーム）の開催報告

みつけるマーケット

駐輪場2F
遊び場PJ



2. 各企画（チーム）の開催報告

ソーシャルディスタンス盆踊り

みつけるPJ
(イベント)



2. 各企画（チーム）の開催報告 オンラインパーティ

みつけるPJ
(飲食)



オド・コド・笛・唄を組み合わせると

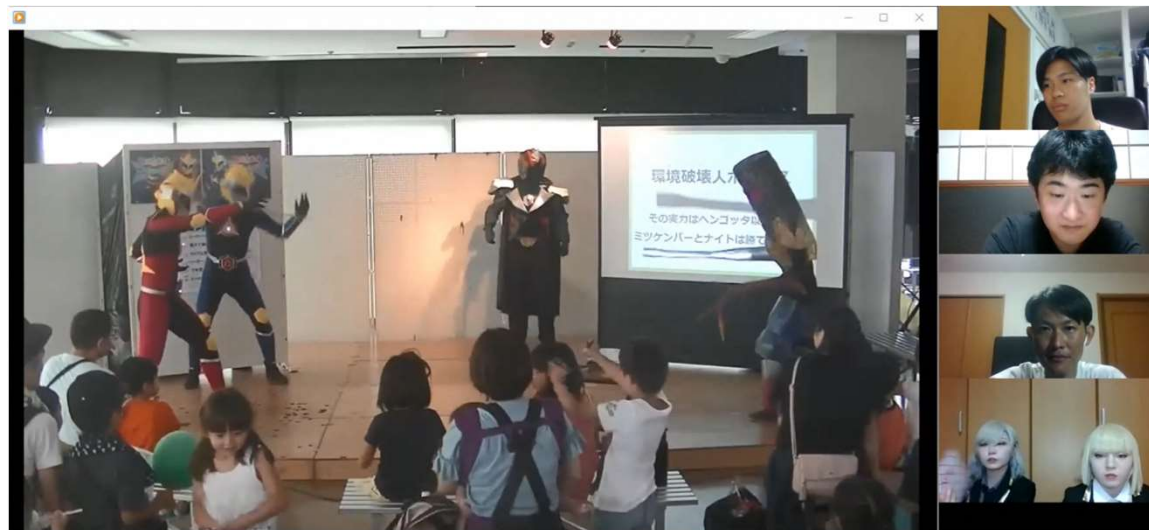

2. 各企画の開催報告 バスラッピング

みつけるPJ
(イベント)



2. 各企画（チーム）の開催報告

ポケットパーク（青空こくばん教室）

ポケットパーク
リノベーション



2. 各企画の開催報告 ポケットパーク（軽トラ市）

ポケットパーク
リノベーション



2. 各企画（チーム）の開催報告

仲間を増やす（缶バッジ+募金箱、意見箱+掲示板）

仲間を増やす

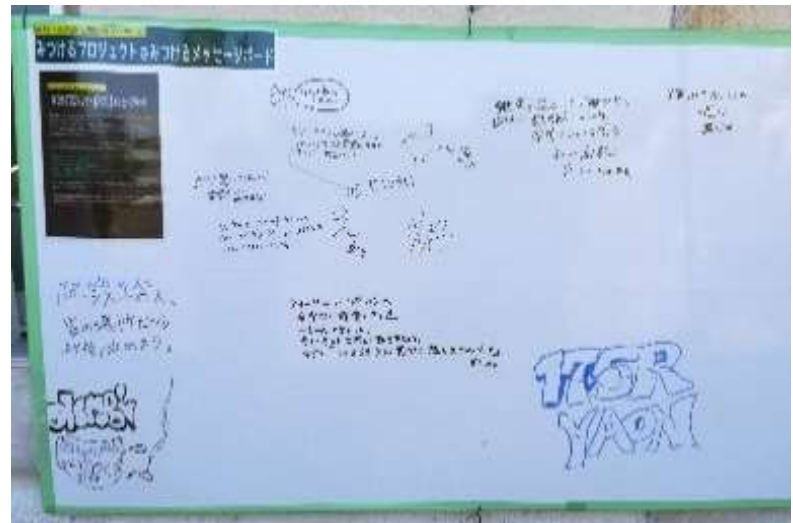
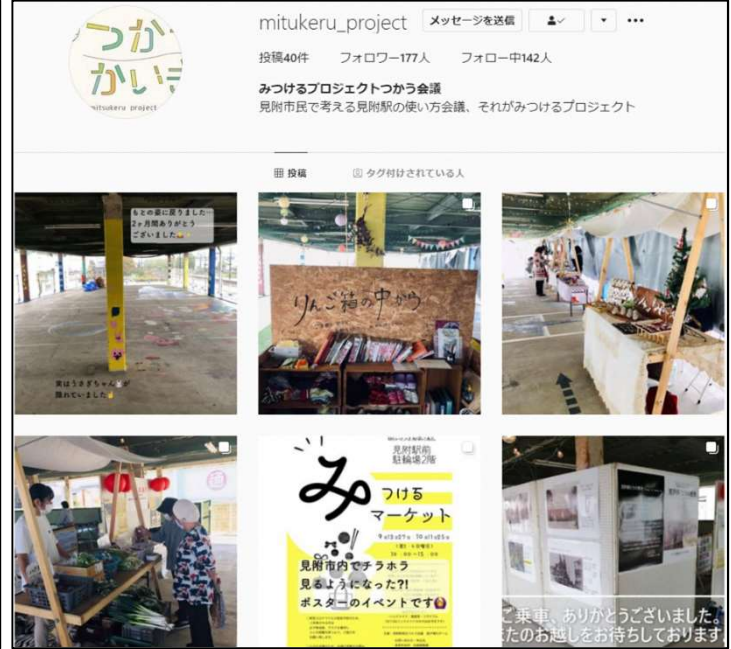

2. 各企画（チーム）の開催報告

エイドステーション（トコトコラリー）

エイドステーション
（街歩き）

MITSUIKE OLD PHOTO EXHIBITION
見附むかしの写真展
見附駅とその歴史
2020. 10/10(土)AT-11(GUN)〜於：見附駅前緑地 2F
10/12(MON) 18(5UN)〜於：道の駅みつけまにいがた

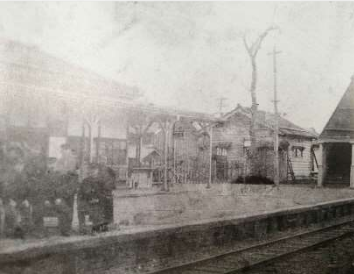

ご乗車、ありがとうございました。
またのお越しをお待ちしております。

見附駅とその歴史 | History Of Mitsuike Sta.

今後 10 年をかけて再整備を行い、生まれ変わろうとしている見附駅 ― 本格的な再整備の前に、100年以上、此処にあり続ける見附駅を振り返る、初の写真展を企画しました。

見附駅の開業は明治 31 年(1898 年)、今から 100 年以上前のことです。当時の見附の人々は鉄道の開通を心より喜んだとい、その列車は旅客や貨物だけでなく、我が町に文明開化の息吹を運び込んだ歴史の 1 ページだったことでしょう。

時を経て今、生まれ変わろうとする見附駅への思いをはせてみませんか。明治から令和を迎えた今日まで、私たちのそばにあり続ける見附駅 122 年の記録と記憶を辿ります。

令和 2 年 10 月
みつけ駅開切つかう会議



皆様のお越しをお待ちしております



3. 来年度のつかう会議について

● つかう会議の活動の目的(3つ)を再整理

- ① 使い手の立場(市民や駅利用者, 地元企業)から駅前広場のつくり方を市と一緒に考えてもらう
⇒ 駅再整備のための設計に反映
- ② 駅周辺地域の活性化を図ることや、にぎわいを創出するための組織やプレイヤーを育む
⇒ 駅再整備を見据え、交流や賑わい創出に向けた基礎づくり

これまで社会実験を通じ取り組んできた



今後の検討項目

- ③ 今後整備される交流施設(駐輪場2Fや芝生広場等)について、管理・運営(マネジメント)のあり方や体制を検討
⇒ 持続的でオリジナルなマネジメント体制の構築へ

3. 来年度のつかう会議について

【目的③】 今後整備される交流施設の一つとなる駐輪場2Fは、

来年度よりリノベーション工事に着手する予定です。

R2~R3

・みつけるPJに合わせてつかう会議の持続性を検証し評価

↳ ・駐輪場2Fカフェの運用方法を検討

反映

R3

駐輪場2F再築



R4

駐輪場2F交流カフェ運営スタート



今後は、この施設の活用方法や運営方法、この施設とつかう会議との関わり方について検討していく他、つかう会議の持続性についても議論する予定です。

この冬に駅員会議で議論しつつ、適宜つかう会議でご報告していく予定です。

以上をもって今年のつかう会議は終了です。

みなさんのお力で、

**3年目の「みつけるプロジェクト」を
さらに発展させることができました。**

誠にありがとうございました。

**引き続き、つかう会議に
楽しみながら関わってもらえたら幸いです。**

今後も宜しく願います！