

見附市の国保

(平成30年度実績版)

見附市健康福祉課

目 次

1	見附市の概要	1
2	国保事業運営事務機構	2
3	見附市国民健康保険運営協議会	3
	(1) 委員名簿	3
	(2) 任期	3
	(3) 国民健康保険運営協議会の開催状況	3
4	被保険者	4
	(1) 被保険者の推移	4
	(2) 年間平均被保険者数	5
	(3) 全市及び被保険者年齢別構成	6
	(4) 全市及び被保険者年齢別男女別構成及び人口ピラミッド	7
	(5) 被保険者の増減内訳	8
5	保険税	9
	(1) 賦課	9
	(2) 税率・賦課割合・賦課限度額の推移	9
	(3) 保険税調定額及び収納状況	10
	(4) 収納内訳状況	12
	(5) 限度額を超える世帯状況	12
	(6) 低所得者軽減世帯状況	12
	(7) 平均保険税額	13
	(8) 保険税減免状況	13
	(9) 所得段階別世帯数	13
6	財政	14
	(1) 予算の状況	14
	(2) 決算の状況	16
	(3) 国庫支出金の推移	19
7	保険給付	20
	(1) 療養給付費と診療費諸率の状況	20
	(2) 年度別給付状況	22
	(3) 年度別受診率等の推移	24
	(4) 療養費支給状況	26
	(5) 高額療養費支給状況	26
	(6) 高額介護合算療養費支給状況	27
	(7) 出産育児一時金・葬祭費の支給状況	27

8	保健事業活動	28
	(1) 人間ドック助成事業	28
	(2) 脳ドック助成事業	28
	(3) 特定健康診査受診状況	29
	(4) 特定保健指導実施率	29
9	参考資料	30

1. 見附市の概要

「ここは新潟県のどまんなか 美しい自然と明るい笑顔」

南北に長い新潟県のどまんなかに位置するまち、見附市。新潟県の重心地（新潟県の地図を開いたときにバランスのとれる地点、北緯 37 度 31 分 19 秒・東経 138 度 54 分 50 秒）が見附市にあります。

市内には、信濃川水系の刈谷田川が流れ、豊かな水と清涼な空気に恵まれています。豊かな自然、県内でも有数の田園地帯を保有していることから、春の芽吹き、夏の深緑、秋の紅葉と黄金色の稲穂、そして冬の銀世界、四季折々の風情を味わうことができます。

市内には、医院やスーパーなど生活に欠かせない施設も多くあり、市民の生活を支えています。また、北陸自動車道など交通網にも恵まれ、自動車で 30 分足を伸ばせば、海に山に様々なレジャーを堪能できます。

そんな、美しく、利便性の高い環境に囲まれて、まちにはいつも市民の明るい笑顔があふれています。

位置・面積・広ぼう

市役所所在地	新潟県見附市昭和町 2 丁目 1 番 1 号 (東経 138° 54' 57") (北緯 37° 31' 43")				
面積	77.91 km ²	周囲	71.7 km		
広ぼう	東西	11.5 km	海拔	最高	300m
	南北	14.7 km		最低	10m

見附市の沿革

明治 22 年 市町村制の施行とともに見附町と称する

昭和 9 年 庄川村を編入

昭和 28 年 北谷村を編入

昭和 29 年 新潟村・葛巻村・上北谷村の一部を編入し、市制施行

昭和 30 年 長岡市の一部を編入

昭和 31 年 今町を編入

人口・世帯数推移

	26年度	27年度	28年度	29年度	30年度
人口(人)	41,545	41,313	41,046	40,711	40,341
前年比(%)	99.31	99.44	99.35	99.18	99.09
世帯(戸)	14,350	14,476	14,641	14,785	14,914
前年比(%)	100.77	100.88	101.14	100.98	100.87

各年度 3月31日現在

2. 国保事業運営事務機構

本市における国民健康保険事業に関する事務の主管は保健福祉センター内健康福祉課国保医療係で行っている。保険税の賦課・徴収については税務課で取り扱っている。また、市役所の市民生活課と今町出張所では国民健康保険全般の受付事務を行っている。

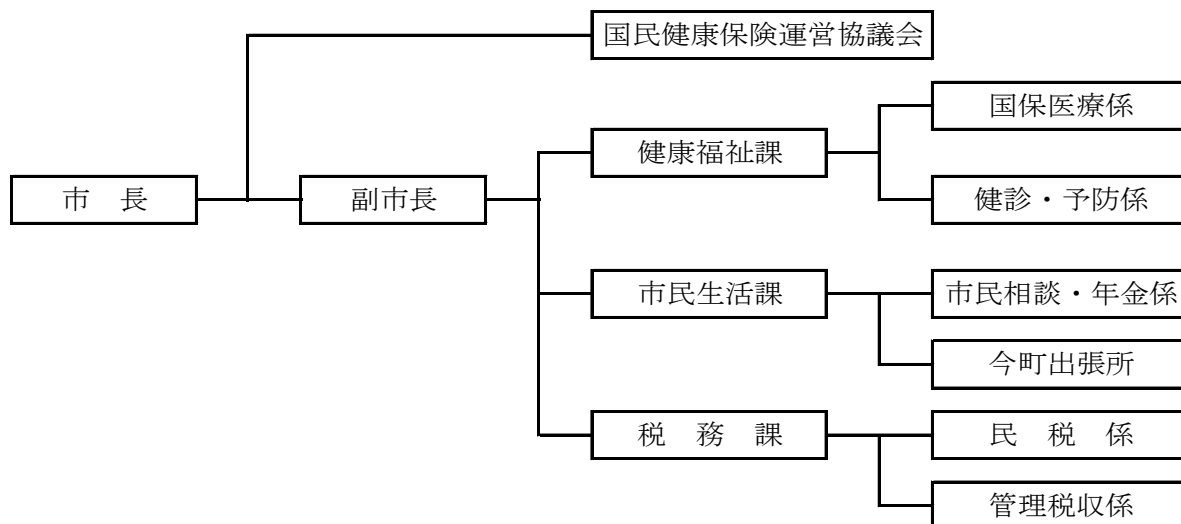

健康福祉課国保医療係の業務

- 国民健康保険事業の企画、立案及び調査に関すること
- 国民健康保険運営協議会に関すること
- 国民健康保健事業特別会計の予算・経理に関すること
- 国民健康保険被保険者の資格に関すること
- 国民健康保険の給付に関すること
- 保健事業に関すること
- その他国民健康保険に関すること

健康福祉課健診・予防係の業務

- 特定健康診査・特定保健指導に関すること

税務課民税係の業務

- 国民健康保険税の賦課及び収納に関すること
- 国民健康保険税の減免に関すること

税務課管理税収係の業務

- 国民健康保険税の徴収・督促に関すること
- 滞納整理に関すること

3. 見附市国民健康保険運営協議会

(1) 委員名簿

平成31年4月1日現在

委員区分	氏名	備考
被保険者を代表する委員 (1号委員 4人)	河村 初枝	
	小此鬼 和代	
	岩渕 巧	
	寺尾 洋子	
保険医又は保険薬剤師を 代表する委員 (2号委員 4人)	山谷 春喜	医師
	井口 正男	医師
	山田 貴行	歯科医師
	大原 睦	歯科医師
公益を代表する委員 (3号委員 4人)	田隈 敬	新潟県司法書士会中越支部
	岡村 正男	新潟県社会保険労務士会三条支部
	今野 輝男	見附市社会福祉協議会
	高橋 昭	見附商工会
被用者保険等を代表する 委員 (4号委員 3人)	田中 周子	警察共済組合新潟県支部
	柄澤 信	北越銀行健康保険組合
	小柳 学	全国健康保険協会新潟支部

(2) 任期

平成31年1月1日から令和3年12月31日まで

(3) 平成30年度国民健康保険運営協議会の開催状況

第1回(平成30年8月22日)

1. 報告事項

- ① 平成29年度見附市国民健康保険特別会計決算について
- ② 平成29年度見附市国民健康保険事業 事業報告について
- ③ 平成30年度税額改正後の本算定賦課額について

第2回(平成31年2月19日)

1. 報告事項

- ・平成31年度国保制度の主な改正について

2. 審議事項

- ① 平成31年度の国民健康保険税率について
- ② 平成31年度の見附市国民健康保険事業運営方針等について
- ③ 平成31年度の見附市国民健康保険事業特別会計当初予算について

4. 被 保 険 者

(1) 被保険者の推移

区分	全 市		国 民 健 康 保 険				一世帯 当たりの 被保険者 (人)
	年 度 末		年 度 末		加 入 率		
年度	A 世帯数 (世帯)	B 人口 (人)	C 世帯数 (世帯)	D 被保険者数 (人)	C/A 世帯数 (%)	D/B 被保険者数 (%)	
21	13,722	42,784	5,687	10,198	41.44	23.84	1.79
22	13,814	42,517	5,684	10,098	41.15	23.75	1.78
23	13,925	42,254	5,627	9,982	40.41	23.62	1.77
24	14,152	42,133	5,533	9,761	39.10	23.17	1.76
25	14,240	41,835	5,508	9,549	38.68	22.83	1.73
26	14,350	41,545	5,384	9,185	37.52	22.11	1.71
27	14,476	41,313	5,291	8,866	36.55	21.46	1.68
28	14,641	41,046	5,110	8,458	34.90	20.61	1.66
29	14,785	40,711	4,966	8,126	33.59	19.96	1.64
30	14,914	40,341	4,923	7,888	33.01	19.55	1.60

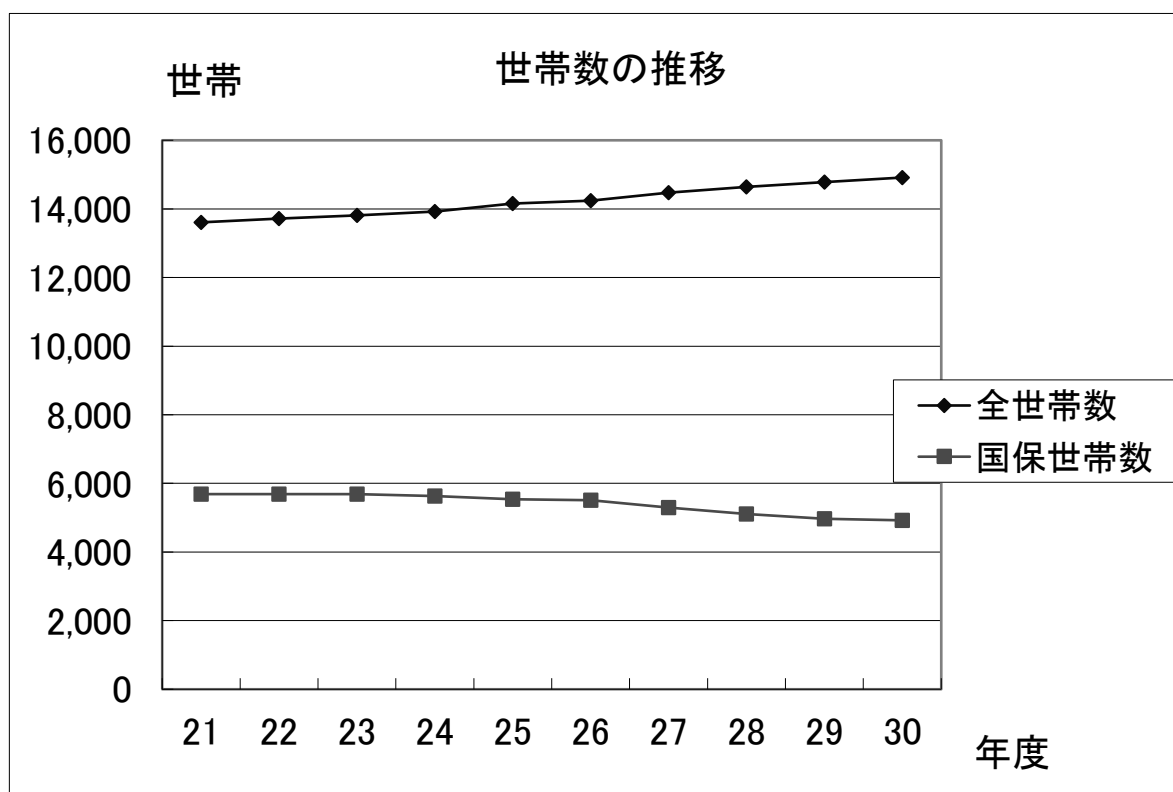

(2) 年間平均被保険者数

年度	世帯数 (世帯)	被保険者 数 (人)	一般被保険者		退職被保険者等		介護保険2号被保険者	
			(人)	構成割合 (%)	(人)	構成割合 (%)	(人)	構成割合 (%)
21	5,719	10,295	9,609	93.34	686	6.66	3,810	37.01
22	5,734	10,235	9,512	92.94	723	7.06	3,840	37.52
23	5,691	10,111	9,367	92.64	744	7.36	3,872	38.29
24	5,605	9,956	9,217	92.58	739	7.42	3,713	37.29
25	5,539	9,667	8,968	92.77	699	7.23	3,519	36.40
26	5,472	9,418	8,818	93.63	600	6.37	3,272	34.74
27	5,361	9,060	8,534	94.19	526	5.81	3,036	33.51
28	5,251	8,755	8,388	95.81	367	4.19	2,788	31.84
29	5,058	8,326	8,123	97.56	203	2.44	2,531	30.40
30	4,959	8,061	7,972	98.90	89	1.10	2,369	29.39

※平成20年4月1日より退職医療対象者は65歳未満に制度変更

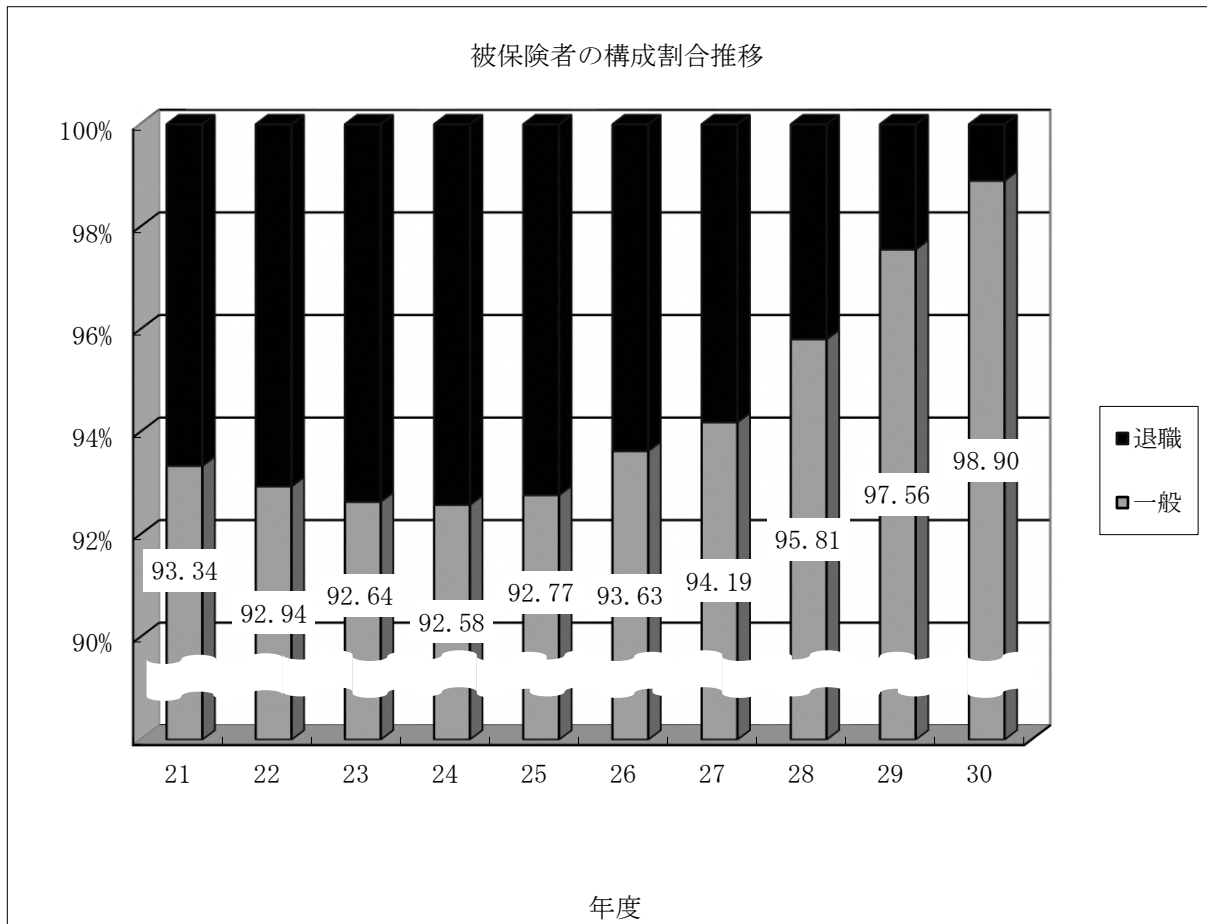

(3) 全市及び被保険者年齢別構成

(平成31年3月31日現在)

区分 年齢	全 市		国 保		年齢別国保被保険者 の全市に占める割合 %
	人 口 人	構成割合 %	被保険者 人	構成割合 %	
0～9	2,970	7.4	220	2.8	7.4
10～19	3,449	8.5	298	3.8	8.6
20～29	3,354	8.3	275	3.5	8.2
30～39	4,321	10.7	469	5.9	10.9
40～49	5,401	13.4	657	8.3	12.2
50～59	5,145	12.8	710	9.0	13.8
60～69	6,134	15.2	3,067	38.9	50.0
70～74	2,893	7.2	2,192	27.8	75.8
75～	6,674	16.5	0	0.0	0.0
合 計	40,341	100.0	7,888	100.0	19.6

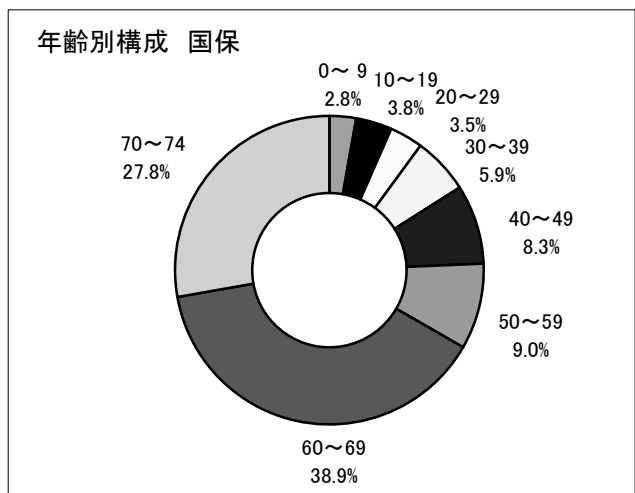
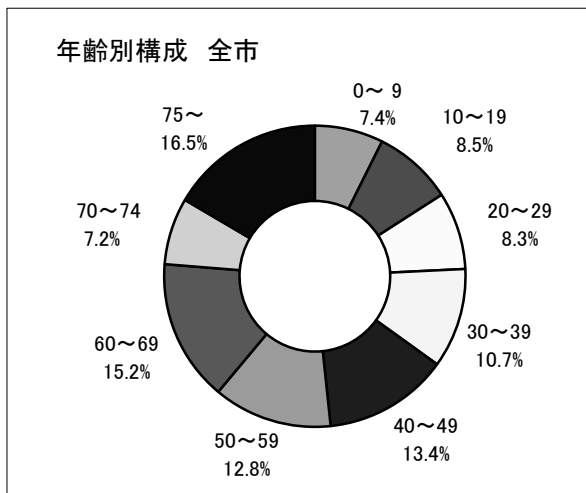

(4) 全市及び被保険者年齢別男女別構成及び人口ピラミッド

(平成31年3月31日現在)

年齢	全市男	全市女	計	国保男	国保女	国保計
95-	32	190	222			
90-94	182	530	712			
85-89	514	891	1,405			
80-84	801	1,146	1,947			
75-79	1,061	1,327	2,388			
70-74	1,405	1,488	2,893	1,091	1,101	2,192
65-69	1,607	1,661	3,268	1,053	1,067	2,120
60-64	1,430	1,436	2,866	412	535	947
55-59	1,338	1,283	2,621	184	200	384
50-54	1,240	1,284	2,524	185	141	326
45-49	1,390	1,334	2,724	194	163	357
40-44	1,374	1,303	2,677	166	134	300
35-39	1,154	1,079	2,233	144	106	250
30-34	1,065	1,023	2,088	122	97	219
25-29	876	848	1,724	65	65	130
20-24	830	800	1,630	76	69	145
15-19	940	896	1,836	77	82	159
10-14	835	778	1,613	83	56	139
5-9	783	771	1,554	67	57	124
0-4	743	673	1,416	57	39	96
計	19,600	20,741	40,341	3,976	3,912	7,888

男

全市人口 19,600 人
国保被保険者 3,976 人

女

全市人口 20,741 人
国保被保険者 3,912 人

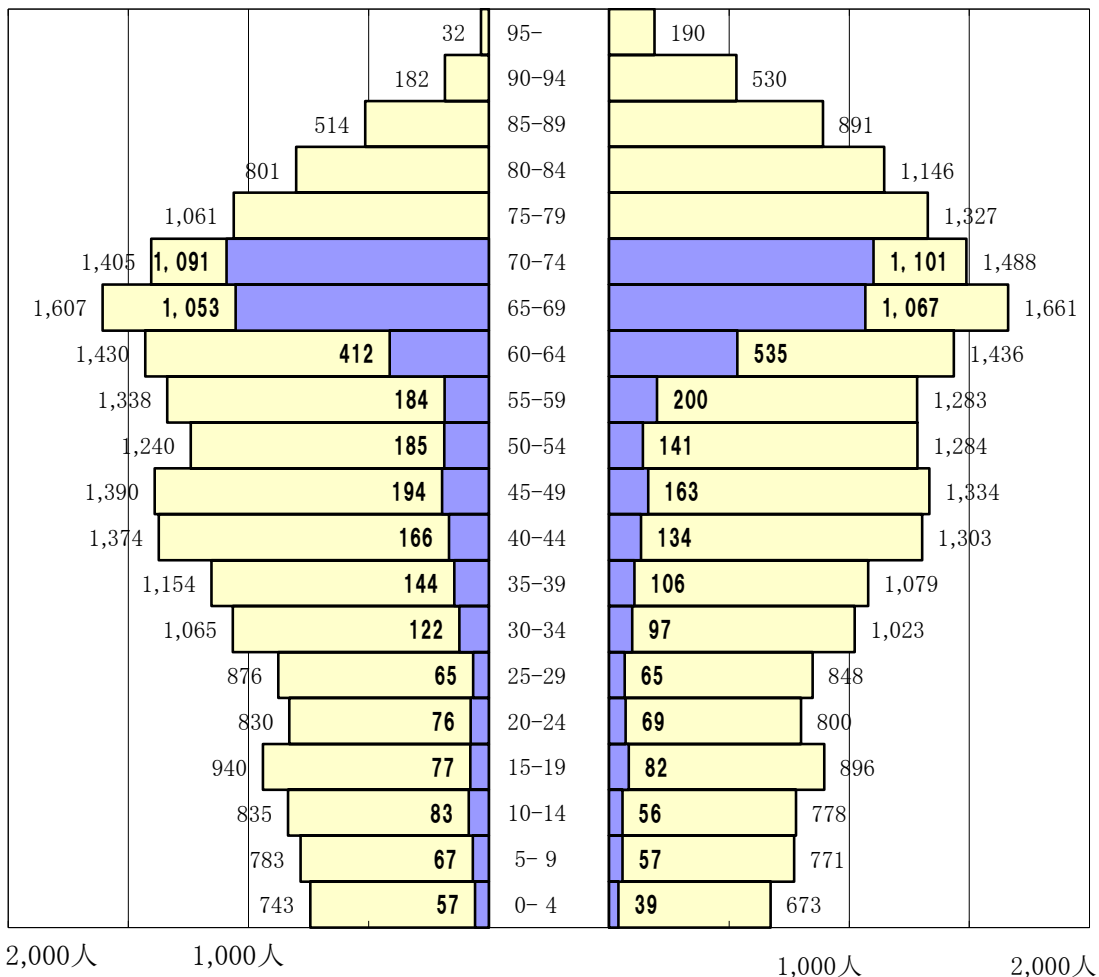

(5) 被保険者の増減内訳

(ア) 国保加入

区 分	26 年 度		27 年 度		28 年 度		29 年 度		30 年 度	
	被保険 者 数 人	対前年 度 比 %	被保険 者 数 人	対前年 度 比 %	被保険 者 数 人	対前年 度 比 %	被保険 者 数 人	対前年 度 比 %	被保険 者 数 人	対前年 度 比 %
転 入	156	104.70	147	94.23	173	117.69	169	97.69	173	102.37
社会保険 離 脱	1,164	101.75	1,082	92.96	1,088	100.55	1,132	104.04	1,109	97.97
生活保護 廃 止	25	156.25	12	48.00	7	58.33	16	228.57	11	68.75
出 生	21	67.74	25	119.05	14	56.00	21	150.00	9	42.86
後期高齢 離 脱	0	-	0	-	0	-	1	皆増	0	0.00
そ の 他	50	106.38	33	66.00	50	151.52	33	66.00	26	78.79
計 A	1,416	102.09	1,299	91.74	1,332	102.54	1,372	103.00	1,328	96.79

(イ) 国保脱退

区 分	26 年 度		27 年 度		28 年 度		29 年 度		30 年 度	
	被保険 者 数 人	対前年 度 比 %	被保険 者 数 人	対前年 度 比 %	被保険 者 数 人	対前年 度 比 %	被保険 者 数 人	対前年 度 比 %	被保険 者 数 人	対前年 度 比 %
転 出	163	104.49	146	89.57	121	82.88	154	127.27	149	96.75
社会保険 加 入	1,096	111.84	943	86.04	1,039	110.18	1,039	100.00	879	84.60
生活保護 開 始	16	61.54	24	150.00	25	104.17	27	108.00	21	77.78
死 亡	70	134.62	48	68.57	62	129.17	60	96.77	63	105.00
後期高齢 加 入	399	112.71	419	105.01	446	106.44	387	86.77	411	106.20
そ の 他	36	116.13	38	105.56	47	123.68	37	78.72	43	116.22
計 B	1,780	111.32	1,618	90.90	1,740	107.54	1,704	97.93	1,566	91.90
年間増減 A-B		-364		-319		-408		-332		-238

5 . 保 險 税

(1) 賦 課

賦 課 期 日 : 年 1 回 4 月 1 日

納 期 : 7 月 期 ~ 翌 年 3 月 期 までの 年 9 回

(平成29年度までは、4月 期 ~ 翌 年 3 月 期 までの 年 12 回)

(2) 税 率 ・ 賦 課 割 合 ・ 賦 課 限 度 額 の 推 移

年 度	区 分		所 得 割 %	均 等 割 円	平 等 割 円	賦 課 限 度 額 円	備 考
26	医療保険分	税 率	6.80	22,700	18,000	510,000	
		賦課割合	50.09	34.31	15.60		
	後期高齢者 支援分	税 率	2.50	7,900	6,200	160,000	
		賦課割合	51.54	33.42	15.04		
	介護保険分	税 率	2.30	13,500	-	140,000	
		賦課割合	52.00	48.00	-		
27	医療保険分	税 率	6.80	22,700	18,000	520,000	
		賦課割合	48.50	35.20	16.30		
	後期高齢者 支援分	税 率	2.50	7,900	6,200	170,000	
		賦課割合	49.95	34.32	15.73		
	介護保険分	税 率	2.30	13,500	-	160,000	
		賦課割合	51.50	48.50	-		
28	医療保険分	税 率	7.40	23,100	18,100	540,000	
		賦課割合	52.34	33.09	14.57		
	後期高齢者 支援分	税 率	2.80	8,400	6,300	190,000	
		賦課割合	53.66	32.60	13.74		
	介護保険分	税 率	2.50	14,100	-	160,000	
		賦課割合	53.69	46.31	-		
29	医療保険分	税 率	7.40	23,100	18,100	540,000	
		賦課割合	51.36	33.55	15.09		
	後期高齢者 支援分	税 率	2.80	8,400	6,300	190,000	
		賦課割合	52.69	33.07	14.24		
	介護保険分	税 率	2.50	14,100	-	160,000	
		賦課割合	51.75	48.25	-		
30	医療保険分	税 率	6.90	21,900	15,900	580,000	
		賦課割合	52.31	33.55	14.14		
	後期高齢者 支援分	税 率	2.90	9,000	6,500	190,000	
		賦課割合	52.91	33.18	13.91		
	介護保険分	税 率	2.10	13,000	-	160,000	
		賦課割合	51.33	48.67	-		

(3) 保険税調定額及び収納状況

現年度分

区分	調定額(円)	収入済額(円)	収納率(%)	不納欠損額(円)	収納未済額(円)	
26年度	一般	706,391,730	680,640,056	96.35	0	25,751,674
	退職	58,567,670	57,526,406	98.22	0	1,041,264
	計	764,959,400	738,166,462	96.50	0	26,792,938
27年度	一般	667,879,858	645,495,893	96.65	0	22,383,965
	退職	41,380,842	40,498,267	97.87	0	882,575
	計	709,260,700	685,994,160	96.72	0	23,266,540
28年度	一般	709,560,609	684,343,441	96.45	1,200	25,215,968
	退職	29,094,091	28,609,221	98.33	0	484,870
	計	738,654,700	712,952,662	96.52	1,200	25,700,838
29年度	一般	696,699,151	674,304,888	96.79	0	22,394,263
	退職	15,180,849	14,835,912	97.73	0	344,937
	計	711,880,000	689,140,800	96.81	0	22,739,200
30年度	一般	644,927,525	623,593,842	96.69	0	21,333,683
	退職	4,207,375	4,164,684	98.99	0	42,691
	計	649,134,900	627,758,526	96.71	0	21,376,374

滞納繰越分

区分	調定額(円)	収入済額(円)	収納率(%)	不納欠損額(円)	収納未済額(円)	
26年度	一般	113,129,122	18,894,132	16.70	8,847,000	85,387,990
	退職	5,012,433	700,173	13.97	274,500	4,037,760
	計	118,141,555	19,594,305	16.59	9,121,500	89,425,750
27年度	一般	109,764,123	24,634,862	22.44	15,019,540	70,109,721
	退職	5,139,365	1,239,996	24.13	225,412	3,673,957
	計	114,903,488	25,874,858	22.52	15,244,952	73,783,678
28年度	一般	90,860,796	24,940,219	27.45	14,754,101	51,166,476
	退職	4,630,522	578,331	12.49	1,011,290	3,040,901
	計	95,491,318	25,518,550	26.72	15,765,391	54,207,377
29年度	一般	75,028,475	26,301,033	35.05	9,890,341	38,837,101
	退職	3,520,340	845,179	24.01	1,581,743	1,093,418
	計	78,548,815	27,146,212	34.56	11,472,084	39,930,519
30年度	一般	60,176,264	23,696,602	39.38	2,295,594	34,184,068
	退職	1,438,355	354,961	24.68	18,121	1,065,273
	計	61,614,619	24,051,563	39.04	2,313,715	35,249,341

※決算上の還付未済額は「収納未済額」に含めている

合 計

区 分	調定額(円)	収入済額(円)	収納率(%)	不納欠損額(円)	収納未済額(円)	
26 年 度	一 般	819,520,852	699,534,188	85.36	8,847,000	111,139,664
	退 職	63,580,103	58,226,579	91.58	274,500	5,079,024
	計	883,100,955	757,760,767	85.81	9,121,500	116,218,688
27 年 度	一 般	777,643,981	670,130,755	86.17	15,019,540	92,493,686
	退 職	46,520,207	41,738,263	89.72	225,412	4,556,532
	計	824,164,188	711,869,018	86.37	15,244,952	97,050,218
28 年 度	一 般	800,421,405	709,283,660	88.61	14,755,301	76,382,444
	退 職	33,724,613	29,187,552	86.55	1,011,290	3,525,771
	計	834,146,018	738,471,212	88.53	15,766,591	79,908,215
29 年 度	一 般	771,727,626	700,605,921	90.78	9,890,341	61,231,364
	退 職	18,701,189	15,681,091	83.85	1,581,743	1,438,355
	計	790,428,815	716,287,012	90.62	11,472,084	62,669,719
30 年 度	一 般	705,103,789	647,290,444	91.80	2,295,594	55,517,751
	退 職	5,645,730	4,519,645	80.05	18,121	1,107,964
	計	710,749,519	651,810,089	91.71	2,313,715	56,625,715

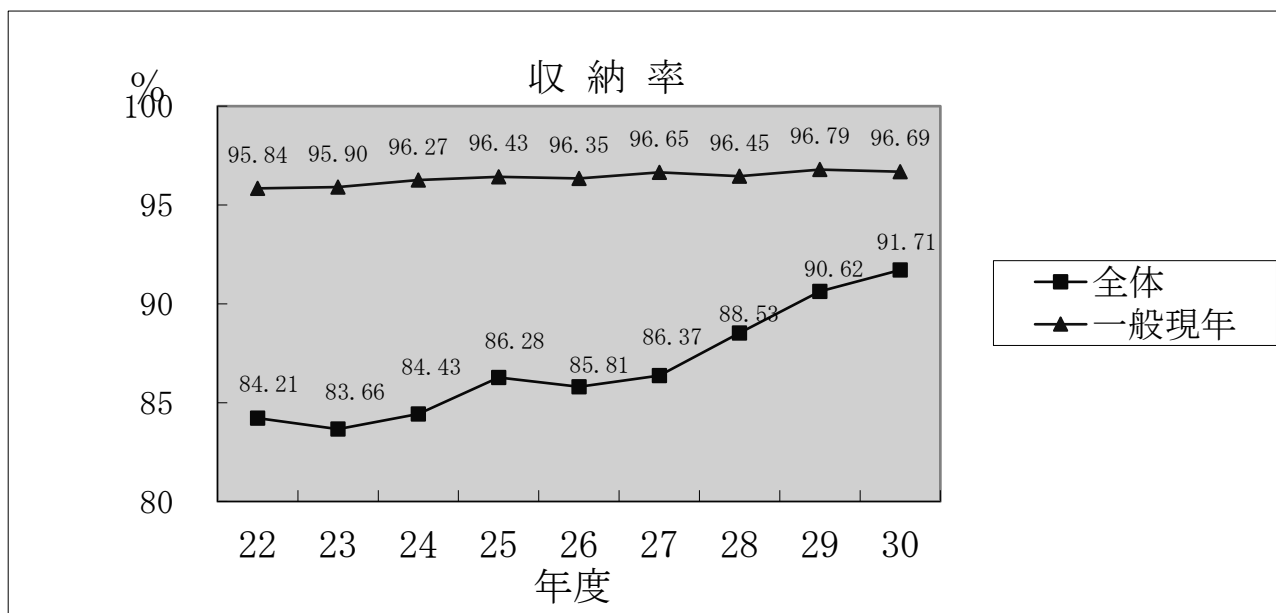

(4) 収納内訳状況 (現年度分)

区分 年度	特別徴収		口座振替		自主納付		収納額合計 (千円)
	金額(千円)	割合(%)	金額(千円)	割合(%)	金額(千円)	割合(%)	
26	95,510	12.9	442,391	59.9	200,265	27.2	738,166
	1,152 世帯		2,841 世帯		1,391 世帯		5,384世帯
27	101,329	14.8	404,517	59.0	180,148	26.3	685,994
	1,298 世帯		2,719 世帯		1,274 世帯		5,291世帯
28	107,949	15.1	417,271	58.5	187,733	26.4	712,953
	1,329 世帯		2,592 世帯		1,189 世帯		5,110世帯
29	108,991	15.8	401,482	58.3	178,678	25.9	689,151
	1,375 世帯		2,420 世帯		1,171 世帯		4,966世帯
30	107,279	17.1	351,099	55.9	169,381	27.0	627,759
	1,412 世帯		2,367 世帯		1,144 世帯		4,923世帯

※自主納付に職員等の徴収も含む

(5) 限度額を超える世帯状況 (医療一般)

区分 年度	世帯数		金額	
	(世帯)	対前年度比 (%)	(円)	対前年度比 (%)
26	69	95.83	25,993,385	135.80
27	56	81.16	22,783,091	87.65
28	68	121.43	26,477,027	116.21
29	69	101.47	21,002,488	79.32
30	49	71.01	23,211,579	110.52

(6) 低所得者軽減世帯状況

区分 年度	世帯数 (世帯)				賦課対象世帯に対する割合 (%)				軽減額 (円)
	7割	5割	2割	合計	7割	5割	2割	合計	
26	1,618	1,058	753	3,429	30.18	19.73	14.04	63.95	150,064,242
27	1,640	1,130	750	3,520	31.03	21.38	14.19	66.59	152,428,317
28	1,606	1,136	732	3,474	30.80	21.78	14.04	66.62	144,888,932
29	1,561	1,102	639	3,302	31.35	22.13	12.83	66.31	124,691,457
30	1,614	1,083	671	3,368	32.48	21.80	13.50	67.78	120,568,815

(7) 平均保険税額

年度	年間平均 世帯数	年間平均 被保険者 数	調 定 額			
			現年度総額 (一般・退職の医 療+支援+介護)	1世帯 当たり	1人 当たり	1人 当たり対 前年度比
	世帯	人	円	円	円	
26	5,472	9,418	764,959,400	139,795	81,223	96.00%
27	5,361	9,060	709,260,700	132,300	78,285	96.38%
28	5,251	8,755	738,654,700	140,669	84,369	107.77%
29	5,058	8,326	711,880,000	140,743	85,501	109.22%
30	4,959	8,061	649,134,900	130,900	80,528	95.45%

(8) 保険税減免状況

区 分	年度	26年度	27年度	28年度	29年度	30年度
災 害	件数	0	0	0	0	1
	金額	0	0	0	0	18,700
所得激減 ・その他	件数	3	1	5	3	5
	金額	110,700	4,500	266,000	136,800	537,600
条例減免	件数	13	19	19	18	19
	金額	318,800	546,100	406,100	262,600	371,300
合 計	件数	16	20	24	21	25
	金額	429,500	550,600	672,100	399,400	927,600

(9) 所得段階別世帯数

所得段階	26年度		27年度		28年度		29年度		30年度	
	世帯数	割合	世帯数	割合	世帯数	割合	世帯数	割合	世帯数	割合
未申告	125	2.25%	130	2.40%	117	2.19%	114	2.22%	100	2.00%
0円	1,221	21.98%	1,190	22.01%	1,178	22.10%	1,168	22.70%	1,154	23.03%
33万円以下	601	10.82%	637	11.78%	632	11.86%	646	12.56%	645	12.87%
～100万円以下	1,378	24.81%	1,425	26.35%	1,386	26.00%	1,337	25.99%	1,300	25.94%
～200万円以下	1,317	23.71%	1,246	23.04%	1,188	22.28%	1,099	21.36%	1,072	21.39%
～300万円以下	507	9.13%	437	8.08%	461	8.65%	432	8.40%	400	7.98%
～400万円以下	195	3.51%	155	2.87%	172	3.23%	159	3.09%	157	3.13%
～500万円以下	82	1.48%	61	1.13%	71	1.33%	71	1.38%	66	1.32%
～600万円以下	43	0.77%	46	0.85%	37	0.69%	30	0.58%	33	0.66%
～700万円以下	29	0.52%	25	0.46%	30	0.56%	21	0.41%	25	0.50%
～800万円以下	14	0.25%	12	0.22%	17	0.32%	23	0.45%	12	0.24%
～900万円以下	9	0.16%	12	0.22%	14	0.26%	17	0.33%	13	0.26%
～1000万円以下	8	0.14%	8	0.15%	9	0.17%	9	0.17%	8	0.16%
1000万円超	26	0.47%	23	0.43%	19	0.36%	19	0.37%	26	0.52%
計	5,555	100.00%	5,407	100.00%	5,331	100.00%	5,145	100.00%	5,011	100.00%
(再掲) 100万円以下	3,325	59.86%	3,382	62.55%	3,313	62.15%	3,265	63.46%	3,199	63.84%
(再掲) 200万円以下	4,642	83.56%	4,628	85.59%	4,501	84.43%	4,364	84.82%	4,271	85.23%

※ 本算定データ

6. 財 政

(1) 予算の状況

歳 入

	30年 度				31年 度			
	A 当初予算額 千円	構成比 %	B 現計予算額 千円	構成比 %	C 当初予算額 千円	構成比 %	当 初 前年比 C/A	現 計 前年比 C/B
国民健康保険税	600,827	16.65	600,827	15.83	605,650	17.27	100.80	100.80
一般被保険者	595,028	16.49	595,028	15.68	604,370	17.23	101.57	101.57
医療分現年分	378,287	10.48	378,287	9.97	384,360	10.96	101.61	101.61
支援分現年分	154,606	4.28	154,606	4.07	155,300	4.43	100.45	100.45
介護分現年分	44,935	1.25	44,935	1.18	49,610	1.41	110.40	110.40
医療分滞繰分	11,500	0.32	11,500	0.30	10,000	0.29	86.96	86.96
支援分滞繰分	3,800	0.11	3,800	0.10	3,600	0.10	94.74	94.74
介護分滞繰分	1,900	0.05	1,900	0.05	1,500	0.04	78.95	78.95
退職者被保険者等	5,799	0.16	5,799	0.15	1,280	0.04	22.07	22.07
医療分現年分	2,632	0.07	2,632	0.07	580	0.02	22.04	22.04
支援分現年分	1,195	0.03	1,195	0.03	220	0.01	18.41	18.41
介護分現年分	1,252	0.03	1,252	0.03	210	0.01	16.77	16.77
医療分滞繰分	440	0.01	440	0.01	160	0.00	36.36	36.36
支援分滞繰分	140	0.00	140	0.00	60	0.00	42.86	42.86
介護分滞繰分	140	0.00	140	0.00	50	0.00	35.71	35.71
督促手数料	400	0.01	400	0.01	400	0.01	100.00	100.00
県支出金	2,672,571	74.05	2,675,571	70.48	2,533,779	72.25	94.81	94.70
普通交付金	2,628,370	72.83	2,628,520	69.24	2,490,620	71.02	94.76	94.75
特別交付金	44,191	1.22	47,041	1.24	43,149	1.23	97.64	91.73
財政安定化基金交付金	10	0.00	10	0.00	10	0.00	100.00	100.00
財産収入	1	0.00	1	0.00	1	0.00	100.00	100.00
一般会計繰入金	328,000	9.09	328,000	8.64	310,000	8.84	94.51	94.51
基金繰入金	1	0.00	1	0.00	50,000	1.43	5000000.00	5000000.00
繰越金	10	0.00	184,010	4.85	10	0.00	100.00	0.01
諸収入	7,190	0.20	7,190	0.19	7,160	0.20	99.58	99.58
歳入合計	3,609,000	100.00	3,796,000	100.00	3,507,000	100.00	97.17	92.39

歳 出

	30 年 度				31 年 度			
	A 当初予算額 千円	構成比 %	B 現計予算額 千円	構成比 %	C 当初予算額 千円	構成比 %	当 初 前年比 C/A	現 計 前年比 C/B
総 務 費	80,644	2.23	80,944	2.13	75,808	2.16	94.00	93.65
保 険 給 付 費	2,641,215	73.18	2,641,365	69.58	2,503,435	71.38	94.78	94.78
一般療養諸費	2,601,780	72.09	2,594,255	68.34	2,475,180	70.58	95.13	95.41
療養給付費	2,255,980	62.51	2,249,604	59.26	2,150,010	61.31	95.30	95.57
療 養 費	21,630	0.60	21,630	0.57	17,910	0.51	82.80	82.80
高額療養費	323,670	8.97	322,521	8.50	306,760	8.75	94.78	95.11
高額介護合算	500	0.01	500	0.01	500	0.01	100.00	100.00
退職療養諸費	20,980	0.58	28,505	0.75	9,970	0.28	47.52	34.98
療養給付費	17,900	0.50	24,266	0.64	7,000	0.20	39.11	28.85
療 養 費	160	0.00	170	0.00	170	0.00	106.25	100.00
高額療養費	2,870	0.08	4,019	0.11	2,750	0.08	95.82	68.42
高額介護合算	50	0.00	50	0.00	50	0.00	100.00	100.00
審査支払手数料	5,980	0.17	6,130	0.16	5,810	0.17	97.16	94.78
移 送 費	70	0.00	70	0.00	70	0.00	100.00	100.00
出産育児一時金	8,405	0.23	8,405	0.22	8,405	0.24	100.00	100.00
葬 祭 費	4,000	0.11	4,000	0.11	4,000	0.11	100.00	100.00
国民健康保険事業費納付金	833,312	23.09	833,312	21.95	874,025	24.92	104.89	94.78
医療給付費分	558,257	15.47	558,257	14.71	577,123	16.46	103.38	94.78
後期高齢者支援金等分	211,688	5.87	211,688	5.58	218,724	6.24	103.32	94.78
介護納付金分	63,367	1.76	63,367	1.67	78,178	2.23	123.37	94.78
保 健 事 業 費	48,989	1.36	51,839	1.37	49,023	1.40	100.07	94.57
特定健康診査等 事業費	34,639	0.96	34,639	0.91	34,735	0.99	100.28	100.28
保健事業費	14,350	0.40	17,200	0.45	14,288	0.41	99.57	83.07
基 金 積 立 金	10	0.00	100,010	2.63	10	0.00	100.00	0.01
諸 支 出 金	4,330	0.12	88,030	2.32	4,320	0.12	99.77	4.91
予 備 費	500	0.01	500	0.01	379	0.01	75.80	75.80
歳 出 合 計	3,609,000	100.00	3,796,000	100.00	3,507,000	100.00	97.17	92.39

(2) 決算の状況
歳 入

	26年度			27年度		
	決算額 円	構成比 %	対前年 度比%	決算額 円	構成比 %	対前年 度比%
国 税	757,775,167	19.23	92.75	712,002,718	16.28	93.96
一 般 分	699,548,588	17.76	94.12	670,264,455	15.33	95.81
医療分現年分	458,147,095	11.63	94.48	433,734,151	9.92	94.67
支援分現年分	162,392,973	4.12	95.77	154,100,433	3.52	94.89
介護分現年分	60,114,388	1.53	93.76	57,661,309	1.32	95.92
医療分滞繰分	13,401,319	0.34	74.85	16,821,626	0.38	125.52
支援分滞繰分	3,510,971	0.09	78.01	5,172,142	0.12	147.31
介護分滞繰分	1,981,842	0.05	88.75	2,774,794	0.06	140.01
退 職 者 分	58,226,579	1.48	78.92	41,738,263	0.95	71.68
医療分現年分	33,371,163	0.85	80.17	23,433,515	0.54	70.22
支援分現年分	11,933,176	0.30	80.71	8,378,357	0.19	70.21
介護分現年分	12,222,067	0.31	80.46	8,686,395	0.20	71.07
医療分滞繰分	434,023	0.01	29.73	769,756	0.02	177.35
支援分滞繰分	130,301	0.00	43.42	224,849	0.01	172.56
介護分滞繰分	135,849	0.00	32.29	245,391	0.01	180.64
国庫支出金	892,031,163	22.64	96.24	904,389,921	20.68	101.39
療養給付費等負担金	620,982,088	15.76	106.32	623,955,987	14.27	100.48
高額共同事業負担金	16,376,075	0.42	106.91	16,531,934	0.38	100.95
特定健康診査等負担金	6,361,000	0.16	100.97	6,203,000	0.14	97.52
普通調整交付金	221,689,000	5.63	112.61	252,431,000	5.77	113.87
特別調整交付金	26,623,000	0.68	111.52	5,268,000	0.12	19.79
総合特区推進費補助金	0	0.00	皆減	-	-	-
システム開発補助金	-	-	-	-	-	-
療養給付費交付金	253,858,000	6.44	113.10	169,515,000	3.88	66.78
前期高齢者交付金	1,070,079,514	27.16	92.57	1,096,515,892	25.07	102.47
県 支 出 金	190,931,075	4.85	105.00	195,655,934	4.47	102.47
保険給付費等交付金	-	-	-	-	-	-
財政安定化基金交付金	-	-	-	-	-	-
県財政調整交付金	168,194,000	4.27	104.98	172,791,000	3.95	102.73
特定健康診査等負担金	6,361,000	0.16	100.97	6,333,000	0.14	99.56
高額共同事業負担金	16,376,075	0.42	106.91	16,531,934	0.38	100.95
共同事業交付金	405,796,155	10.30	105.16	892,666,145	20.41	219.98
高額共同事業交付金	60,187,164	1.53	102.60	58,313,083	1.33	96.89
保険財政共同安定化事業交付金	345,608,991	8.77	105.62	834,353,062	19.08	241.42
財 産 収 入	160	0.00	0.79	159	0.00	99.38
基金繰入金	0	0.00	-	0	0.00	-
一般会計繰入金	277,920,514	7.05	109.24	320,453,369	7.33	115.30
繰 越 金	81,361,065	2.07	85.64	38,084,456	0.87	46.81
諸 収 入	9,825,793	0.25	41.73	44,080,166	1.01	448.62
歳入合計 A	3,939,578,606	100.00	96.91	4,373,363,760	100.00	111.01

歳 出

	26年度			27年度		
	決算額 円	構成比 %	対前年 度比%	決算額 円	構成比 %	対前年 度比%
総 務 費	81,061,166	2.08	99.45	82,366,239	1.88	101.61
保 険 給 付 費	2,587,895,284	66.33	101.61	2,633,224,350	60.21	101.75
一般療養諸費	2,379,407,396	60.99	101.44	2,488,088,863	56.89	104.57
療養給付費	2,105,667,727	53.97	101.35	2,194,402,276	50.17	104.21
療 養 費	20,430,675	0.52	102.90	19,606,816	0.45	95.97
高額療養費	253,143,620	6.49	102.08	273,891,584	6.26	108.20
高額介護合算	165,374	0.00	67.06	188,187	0.00	113.79
退職療養諸費	189,943,415	4.87	103.99	128,329,567	2.93	67.56
療養給付費	161,993,186	4.15	98.86	112,589,928	2.57	69.50
療 養 費	1,363,804	0.03	87.44	750,024	0.02	54.99
高額療養費	26,586,425	0.68	154.33	14,989,615	0.34	56.38
審査支払手数料	5,964,473	0.15	89.11	6,475,920	0.15	108.57
出産育児一時金	9,180,000	0.24	99.67	7,980,000	0.18	86.93
葬 祭 費	3,400,000	0.09	130.77	2,350,000	0.05	69.12
国民健康保険事業費納付金	-	-	-	-	-	-
医療給付費分	-	-	-	-	-	-
後期高齢者支援金分	-	-	-	-	-	-
介護納付金分	-	-	-	-	-	-
後期高齢者支援金等	508,578,147	13.04	98.91	492,521,809	11.26	96.84
後期高齢者支援金	508,541,806	13.03	98.91	492,488,468	11.26	96.84
後期高齢者事務費拠出金	36,341	0.00	86.77	33,341	0.00	91.74
前期高齢者納付金等	395,881	0.01	75.85	329,105	0.01	83.13
前期高齢者納付金	359,540	0.01	74.90	294,812	0.01	82.00
前期高齢者事務費拠出金	36,341	0.00	86.77	34,293	0.00	94.36
老人保健拠出金	19,936	0.00	93.33	19,936	0.00	100.00
老人保健医療費拠出金	0	0.00	-	0	0.00	-
老人保健事務費拠出金	19,936	0.00	93.33	19,936	0.00	100.00
介 護 納 付 金	217,429,618	5.57	97.02	191,528,650	4.38	88.09
共同事業拠出金	415,765,240	10.66	101.32	887,674,765	20.30	213.50
高額医療費共同事業拠出金	65,504,302	1.68	106.91	66,127,736	1.51	100.95
保険財政共同安定化事業拠出金	350,260,938	8.98	100.34	821,547,029	18.78	234.55
その他共同事業拠出金	0	0.00	-	0	0.00	-
保 健 事 業 費	40,266,837	1.03	28.23	42,403,180	0.97	105.31
特定健康診査事業費	27,258,594	0.70	100.98	28,643,028	0.65	105.08
保健事業費	13,008,243	0.33	11.25	13,760,152	0.31	105.78
基金積入金	160	0.00	0.79	159	0.00	99.38
諸 支 出 金	50,081,881	1.28	78.54	43,547,246	1.00	86.95
予 備 費	0	0.00	-	0	0.00	-
前年度繰上充用金	0	0.00	-	0	0.00	-
歳出合計 B	3,901,494,150	100.00	97.93	4,373,615,439	100.00	112.10
歳入歳出差引 C	38,084,456		46.93	-251,679		-0.66
当年度未交付分 D	-40,756,555			-20,718,888		
療給費等負担金等(国庫負担金)	-35,744,187			-27,707,789		
療給費交付金(支払基金)	-5,012,368			6,988,901		
実質収支 C+D	-2,672,099			-20,970,567		
単年度実質収支	-36,151,421			-18,298,309		

28 年 度			29 年 度			30 年 度		
決 算 額	構 成 比	対前年	決 算 額	構 成 比	対前年	決 算 額	構 成 比	対前年
円	%	度比%	円	%	度比%	円	%	度比%
738,512,012	16.99	103.72	716,308,012	16.26	96.99	651,948,789	17.53	91.02
709,324,460	16.32	105.83	700,626,921	15.90	98.77	647,429,144	17.41	92.41
457,365,141	10.52	105.45	451,596,880	10.25	98.74	408,925,797	11.00	90.55
168,373,817	3.87	109.26	166,220,253	3.77	98.72	166,889,497	4.49	100.40
58,643,683	1.35	101.70	56,508,755	1.28	96.36	47,917,248	1.29	84.80
16,112,516	0.37	95.78	17,037,232	0.39	105.74	15,704,381	0.42	92.18
5,502,886	0.13	106.39	5,702,204	0.13	103.62	5,502,944	0.15	96.51
3,326,417	0.08	119.88	3,561,597	0.08	107.07	2,489,277	0.07	69.89
29,187,552	0.67	69.93	15,681,091	0.36	53.73	4,519,645	0.12	28.82
16,366,654	0.38	69.84	8,537,318	0.19	52.16	2,360,650	0.06	27.65
6,051,205	0.14	72.22	3,146,644	0.07	52.00	971,736	0.03	30.88
6,191,362	0.14	71.28	3,151,950	0.07	50.91	832,298	0.02	26.41
351,832	0.01	45.71	508,323	0.01	144.48	210,388	0.01	41.39
119,919	0.00	53.33	168,545	0.00	140.55	76,167	0.00	45.19
106,580	0.00	43.43	168,311	0.00	157.92	68,406	0.00	40.64
848,231,637	19.52	93.79	880,621,897	19.98	103.82	-	-	-
580,999,154	13.37	93.12	605,652,583	13.74	104.24	-	-	皆減
17,425,483	0.40	105.40	14,752,314	0.33	84.66	-	-	皆減
6,762,000	0.16	109.01	6,542,000	0.15	96.75	-	-	皆減
229,504,000	5.28	90.92	210,823,000	4.78	91.86	-	-	皆減
13,541,000	0.31	257.04	37,414,000	0.85	276.30	-	-	皆減
-	-	-	-	-	-	-	-	-
-	-	-	5,438,000	0.12	皆増	-	-	皆減
129,034,901	2.97	76.12	88,077,000	2.00	68.26	-	-	皆減
1,216,302,677	27.98	110.92	1,290,803,491	29.29	106.13	-	-	皆減
192,339,483	4.43	98.30	178,227,314	4.04	92.66	2,510,185,646	67.50	1408.42
-	-	-	-	-	-	2,510,185,646	67.50	皆増
-	-	-	-	-	-	0	0.00	-
168,247,000	3.87	97.37	156,933,000	3.56	93.28	-	-	皆減
6,667,000	0.15	105.27	6,542,000	0.15	98.13	-	-	皆減
17,425,483	0.40	105.40	14,752,314	0.33	84.66	-	-	皆減
880,984,547	20.27	98.69	843,853,975	19.15	95.79	-	-	皆減
80,209,799	1.85	137.55	70,919,100	1.61	88.42	-	-	皆減
800,774,748	18.42	95.98	772,934,875	17.54	96.52	-	-	皆減
128	0.00	80.50	63	0.00	49.22	49	0.00	77.78
0	0.00	-	0	0.00	-	0	0.00	-
326,863,121	7.52	102.00	323,674,779	7.35	99.02	306,452,780	8.24	94.68
0	0.00	0.00	70,150,591	1.59	皆増	235,461,504	6.33	335.65
14,282,493	0.33	32.40	14,875,198	0.34	104.15	14,692,060	0.40	98.77
4,346,550,999	100.00	99.39	4,406,592,320	100.00	101.38	3,718,740,828	100.00	84.39

28 年 度			29 年 度			30 年 度		
決 算 額	構 成 比	対前年	決 算 額	構 成 比	対前年	決 算 額	構 成 比	対前年
円	%	度比%	円	%	度比%	円	%	度比%
81,657,153	1.91	99.14	78,976,686	1.89	96.72	73,590,132	2.05	93.18
2,601,761,999	60.84	98.81	2,581,757,716	61.90	99.23	2,461,287,177	68.49	95.33
2,494,416,481	58.33	100.25	2,513,565,529	60.26	100.77	2,419,925,407	67.34	96.27
2,163,182,530	50.58	98.58	2,183,503,890	52.35	100.94	2,110,206,387	58.72	96.44
20,742,906	0.49	105.79	18,186,886	0.44	87.68	17,678,965	0.49	97.21
310,357,750	7.26	113.31	311,539,138	7.47	100.38	291,843,425	8.12	93.68
133,295	0.00	70.83	335,615	0.01	251.78	196,630	0.01	58.59
91,246,620	2.13	71.10	51,440,595	1.23	56.38	28,454,979	0.79	55.32
78,055,714	1.83	69.33	44,445,255	1.07	56.94	24,265,452	0.68	54.60
677,401	0.02	90.32	358,008	0.01	52.85	170,344	0.00	47.58
12,513,505	0.29	83.48	6,637,332	0.16	53.04	4,019,183	0.11	60.55
6,228,898	0.15	96.19	5,987,592	0.14	96.13	5,942,791	0.17	99.25
6,720,000	0.16	84.21	7,964,000	0.19	118.51	3,764,000	0.10	47.26
3,150,000	0.07	134.04	2,800,000	0.07	88.89	3,200,000	0.09	114.29
-	-	-	-	-	-	832,947,069	23.18	皆増
-	-	-	-	-	-	558,255,517	15.53	皆増
-	-	-	-	-	-	211,687,161	5.89	皆増
-	-	-	-	-	-	63,004,391	1.75	皆増
467,574,899	10.93	94.93	455,892,913	10.93	97.50	-	-	皆減
467,540,728	10.93	94.93	455,859,833	10.93	97.50	-	-	皆減
34,171	0.00	102.49	33,080	0.00	96.81	-	-	皆減
334,075	0.01	101.51	1,685,628	0.04	504.57	-	-	皆減
300,917	0.01	102.07	1,653,700	0.04	549.55	-	-	皆減
33,158	0.00	96.69	31,928	0.00	96.29	-	-	皆減
15,664	0.00	78.57	9,968	0.00	63.64	-	-	皆減
0	0.00	-	0	0.00	-	-	-	皆減
15,664	0.00	78.57	9,968	0.00	63.64	-	-	皆減
175,373,653	4.10	91.57	143,490,851	3.44	81.82	-	-	皆減
875,070,986	20.46	98.58	830,989,839	19.92	94.96	-	-	皆減
69,701,934	1.63	105.40	59,009,258	1.41	84.66	-	-	皆減
805,369,052	18.83	98.03	771,980,581	18.51	95.85	-	-	皆減
0	0.00	-	0	0.00	-	-	-	皆減
42,966,183	1.00	101.33	43,187,640	1.04	100.52	40,578,824	1.13	93.96
25,645,521	0.60	89.53	28,224,738	0.68	110.06	27,883,810	0.78	98.79
17,320,662	0.41	125.88	14,962,902	0.36	86.39	12,695,014	0.35	84.84
128	0.00	80.50	63	0.00	49.22	100,000,049	2.78	158730236.51
31,393,989	0.73	72.09	35,139,512	0.84	111.93	85,207,090	2.37	242.48
0	0.00	-	0	0.00	-	0	0.00	-
251,679	0.01	皆増	0	0.00	皆減	-	-	-
4,276,400,408	100.00	97.78	4,171,130,816	100.00	97.54	3,593,610,341	100.00	86.15

70,150,591	-27873.04		235,461,504		335.65	125,130,487		53.14
-32,335,812			-82,839,690			-9,279,380		
-24,440,844			-78,181,314			-9,279,380		
-7,894,968			-4,658,376			0		
37,814,779			152,621,814			115,851,107		
58,533,795			114,807,098			63,229,342		

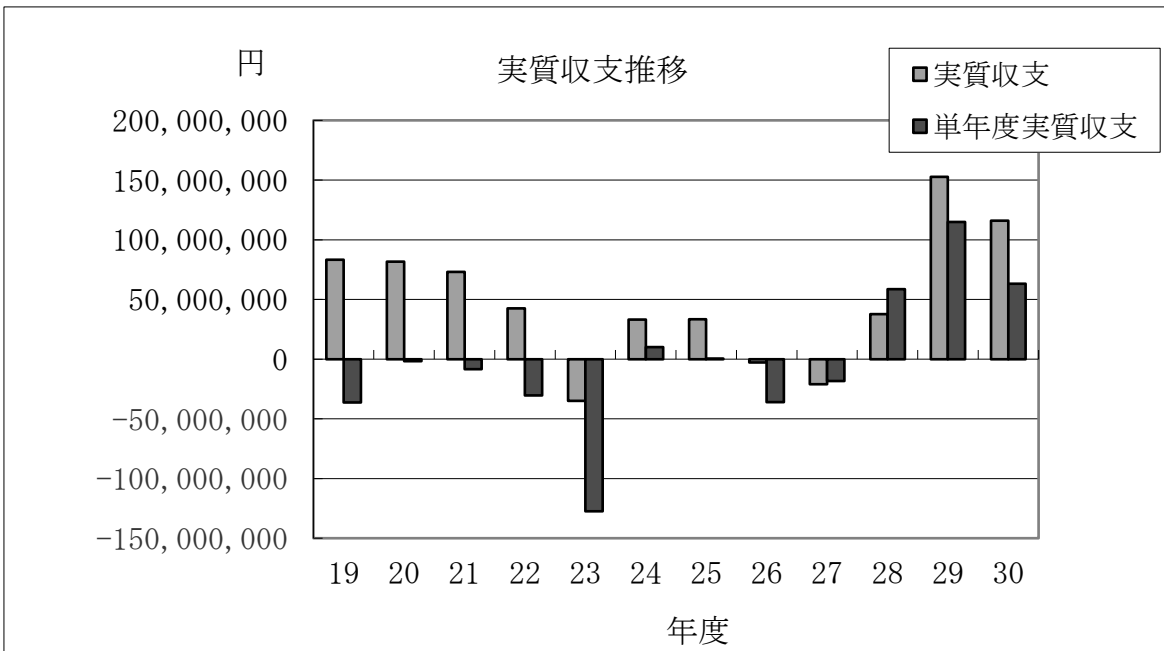
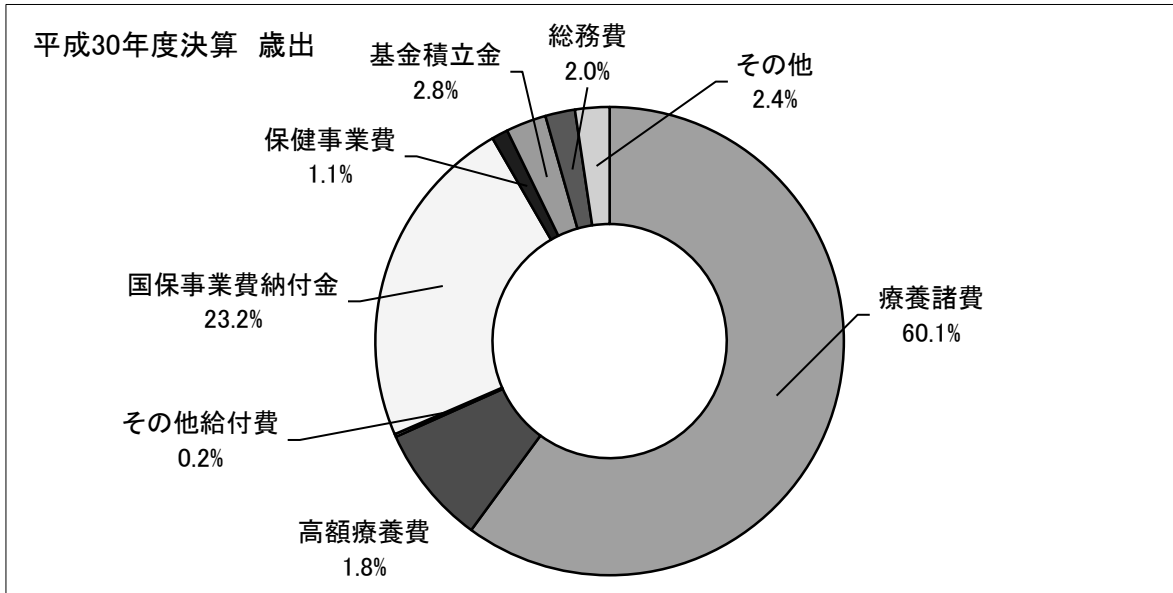
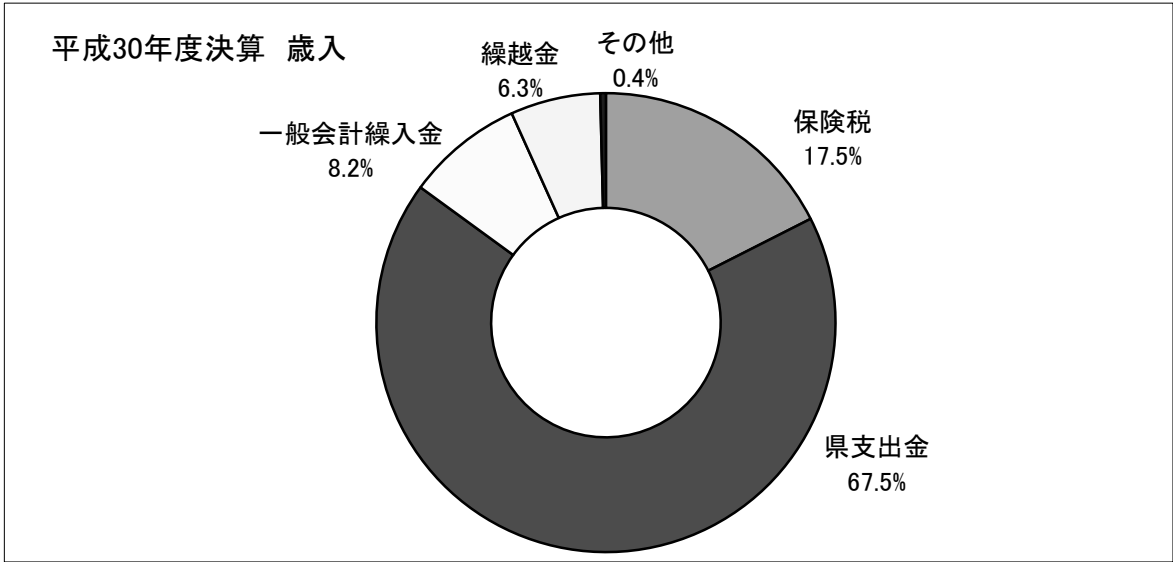

(3) 国庫支出金の推移

(ア)療養給付費等負担金

区分		26年度	27年度	28年度	29年度	30年度
療養給付費負担金	算定額①	366,346,515	385,824,108	357,667,961	341,699,861	-
	交付済額②	401,587,758	413,496,897	380,728,123	418,397,175	-
	②-①がマイナスの場合 翌年度追加交付となる額	0	0	0	0	-
	②-①がプラスの場合 翌年度返還となる額	35,241,243	27,672,789	23,060,162	76,697,314	-
	老人保健医療費拠出金負担金③	0	0	0	0	-
後期高齢者医療費支援金負担金④	149,816,852	149,169,922	144,011,156	141,338,335	-	
介護納付金負担金⑤	69,577,478	61,289,168	56,259,875	45,917,073	-	
療養給付費負担金決算額 (②+③+④+⑤)		620,982,088	623,955,987	580,999,154	605,652,583	-

(イ)財政調整交付金

区分		26年度	27年度	28年度	29年度	30年度	
財政調整交付金①		158,804	170,592	166,630	186,233	2,110	
老人保健医療費拠出金財政調整交付金②		0	0	0	0	-	
後期高齢者医療費支援金財政調整交付金③		60,389	60,319	53,209	49,109	-	
病床転換支援金財政調整交付金④		0	0	0	0	-	
介護納付金財政調整交付金⑤		29,119	26,788	23,206	12,895	-	
調整交付金合計(①+②+③+④+⑤)⑥		248,312	257,699	243,045	248,237	2,110	
⑥調整交付金額の内訳	普通調整交付金	221,689	252,431	229,504	210,823	-	
	非自発的失業軽減	958	501	590	855	510	
	その他特別の事情 11号	E 減額解除	0	0	0	0	0
		F エイズ予防	0	0	0	0	0
		J 保健事業	2,062	3,512	6,000	5,576	-
		K 直診整備	0	0	0	0	0
		L 直診特別	0	0	0	0	0
		M 特別事情	22,000	0	6,018	30,151	0
		Q 制度改正財政負担増	0	0	0	0	0
		S 短期証	0	0	0	0	0
		T 離職者減免	0	0	0	0	0
		U 特別徴収・口振選択	0	0	0	0	0
		AC 後発医薬品	171	211	189	130	110
		AD マルチペイメント	0	0	0	0	0
		AF 被扶養者減免	170	332	254	233	481
		AG 非自発システム改修	0	0	0	0	0
		AH システム最適化	0	0	0	0	0
		AI 臓器提供意思表示	25	25	23	22	23
		AJ 適正受診	12	17	26	20	0
	AL 工事業国保	0	0	0	0	0	
	AM 非自発財政負担増	228	51	381	354	147	
	AR 制度改正システム改修等	61	602	25	47	814	
	AP 東日本大震災	0	0	0	0	0	
AT 柔整適正化	12	17	0	0	25		
AX 国保事業報告システム	924	0	0	0	0		
BB 第三者求償事務取組強化	0	0	35	26	0		
特別調整交付金合計		26,623	5,268	13,541	37,414	2,110	

※ 制度改正により平成30年度から療養給付費等負担金及び普通調整交付金は、県で国に申請。

7. 保 険

(1) 療養給付費と診療費諸率の状況

◎一般被保険者

年度	件数 件	費用額		医療費 1人当り 費用額 円	保険者負担分		一部負担金 円
		円	対前年度比 %		円	対前年度比 %	
25	149,325	2,837,160,316	98.92	316,365	2,080,494,631	98.78	630,965,089
26	150,923	2,896,325,913	102.09	328,456	2,122,895,402	102.04	651,625,022
27	149,208	3,004,310,502	103.73	352,040	2,203,203,555	103.78	687,331,597
28	146,074	2,982,876,210	99.29	355,612	2,174,720,024	98.71	706,100,214
29	142,830	3,000,603,752	100.59	369,396	2,194,674,475	100.92	715,890,006
30	143,698	2,892,514,151	96.40	362,834	2,121,261,913	96.65	690,913,013

◎退職被保険者

年度	件数 件	費用額		医療費 1人当り 費用額 円	保険者負担分		一部負担金 円
		円	対前年度比 %		円	対前年度比 %	
25	14,116	236,197,502	92.96	337,908	165,279,153	92.92	64,348,068
26	11,479	233,532,077	98.87	389,220	163,343,830	98.83	66,215,182
27	9,386	162,013,200	69.38	308,010	113,334,765	69.38	45,275,171
28	6,317	112,024,678	69.15	305,244	78,325,092	69.11	31,298,910
29	3,459	64,021,228	57.15	315,376	44,763,475	57.15	17,090,534
30	1,635	34,944,660	54.58	392,637	24,435,796	54.59	9,205,469

◎合計

年度	件数 件	費用額		医療費 1人当り 費用額 円	保険者負担分		一部負担金 円
		円	対前年度比 %		円	対前年度比 %	
25	163,441	3,073,357,818	98.43	317,923	2,245,773,784	98.33	695,313,157
26	162,402	3,129,857,990	101.84	332,327	2,286,239,232	101.80	717,840,204
27	158,594	3,166,323,702	101.17	349,484	2,316,538,320	101.33	732,606,768
28	152,391	3,094,900,888	97.74	353,501	2,253,045,116	97.26	737,399,124
29	146,289	3,064,624,980	99.02	368,079	2,239,437,950	99.40	732,980,540
30	145,333	2,927,458,811	95.52	363,163	2,145,697,709	95.81	700,118,482

給 付

他法負担分 円	診 療 費 (入 院+入院外+歯 科)						
	受診率		1 件当り 日数 日	1件当り 費用額		1人当り 費用額	
	%	対前年度比 %		円	対前年度比 %	円	対前年度比 %
125,700,596	1092.37	100.22	1.85	23,180	101.07	253,217	101.30
121,805,489	1116.22	102.18	1.85	23,633	101.95	263,797	104.18
113,775,350	1141.14	102.23	1.85	24,974	105.67	284,983	108.03
102,055,972	1135.37	99.49	1.82	25,583	102.44	290,462	101.92
90,039,271	1141.84	100.57	1.80	26,416	103.26	301,626	103.84
80,339,225	1150.87	100.79	1.76	25,636	97.05	295,039	97.82

他法負担分 円	診 療 費 (入 院+入院外+歯 科)						
	受診率		1 件当り 日数 日	1件当り 費用額		1人当り 費用額	
	%	対前年度比 %		円	対前年度比 %	円	対前年度比 %
6,570,281	1332.62	101.76	1.67	20,394	96.14	271,777	97.83
3,973,065	1254.00	94.10	1.73	25,888	126.94	324,633	119.45
3,403,264	1178.71	94.00	1.59	20,647	79.75	243,362	74.97
2,400,676	1126.98	95.61	1.58	21,866	105.91	246,428	101.26
2,167,219	1121.18	99.49	1.63	21,978	100.51	246,416	100.00
1,303,395	1195.51	106.63	1.69	26,185	119.14	313,047	127.04

他法負担分 円	診 療 費 (入 院+入院外+歯 科)						
	受診率		1 件当り 日数 日	1件当り 費用額		1人当り 費用額	
	%	対前年度比 %		円	対前年度比 %	円	対前年度比 %
132,270,877	1109.74	100.32	1.84	22,939	97.21	254,559	99.01
125,778,554	1124.99	101.37	1.84	23,793	103.73	267,673	105.15
117,178,614	1143.32	101.63	1.84	24,715	103.87	282,567	105.56
104,456,648	1135.02	99.27	1.81	25,428	102.89	288,616	102.14
92,206,490	1141.34	100.56	1.80	26,309	103.47	300,280	104.04
81,642,620	1151.36	100.88	1.76	25,643	97.47	295,238	98.32

(2) 年度別給付状況

① 療養給付費、療養費の状況

年 度	入 院 A			入 院 外 B			歯 科 C			
	件 数	費用額	対前年 度 比	件 数	費用額	対前年 度 比	件 数	費用額	対前年 度 比	
	件	千円	%	件	千円	%	件	千円	%	
28	一般	1,933	1,048,892	102.0	76,207	1,173,331	99.2	17,095	214,173	97.1
	退職	49	31,803	86.3	3,232	49,314	64.6	855	9,321	62.9
	計	1,982	1,080,695	101.5	79,439	1,222,645	97.1	17,950	223,494	95.0
29	一般	1,983	1,065,019	101.5	74,016	1,180,392	100.6	16,753	204,699	95.6
	退職	19	16,192	50.9	1,781	28,220	57.2	476	5,611	60.2
	計	2,002	1,081,211	100.0	75,797	1,208,612	98.9	17,229	210,310	94.1
30	一般	1,815	975,852	91.6	72,912	1,173,821	99.4	17,020	202,380	98.9
	退職	17	10,845	67.0	846	14,694	52.1	201	2,322	41.4
	計	1,832	986,697	91.3	73,758	1,188,515	98.3	17,221	204,702	97.3

年 度	訪 問 看 護 G			療養給付費 H=D+E+F+G			療 養 費 等 I			
	件 数	費用額	対前年 度 比	件 数	費用額	対前年 度 比	件 数	費用額	対前年 度 比	
	件	千円	%	件	千円	%	件	千円	%	
28	一般	172	8,621	118.6	142,664	2,954,856	99.2	3,410	28,021	106.5
	退職	0	0	-	6,190	111,056	69.0	127	968	90.4
	計	172	8,621	118.6	148,854	3,065,912	97.7	3,537	28,989	105.8
29	一般	173	9,138	106.0	139,823	2,976,096	100.7	3,007	24,509	87.5
	退職	12	563	皆増	3,396	63,510	57.2	63	511	52.8
	計	185	9,701	112.5	143,219	3,039,606	99.1	3,070	25,020	86.3
30	一般	203	10,320	112.9	140,794	2,868,644	96.4	2,904	23,870	97.4
	退職	8	361	64.1	1,597	34,701	54.6	38	243	47.6
	計	211	10,681	110.1	142,391	2,903,345	95.5	2,942	24,113	96.4

診療費 D=A+B+C			調剤 E			食事療養費 F		
件数	費用額	対前年度比	件数	費用額	対前年度比	件数	費用額	対前年度比
件	千円	%	件	千円	%	件	千円	%
95,235	2,436,396	100.2	47,257	455,031	94.5	1,824	54,808	96.2
4,136	90,438	70.7	2,054	19,923	62.7	45	695	61.0
99,371	2,526,834	98.7	49,311	474,954	92.5	1,869	55,503	95.5
92,752	2,450,110	100.6	46,898	462,307	101.6	1,877	54,541	99.5
2,276	50,023	55.3	1,108	12,650	63.5	12	274	39.4
95,028	2,500,133	98.9	48,006	474,957	100.0	1,889	54,815	98.8
91,747	2,352,053	96.0	48,844	456,051	98.6	1,730	50,220	92.1
1,064	27,861	55.7	525	6,250	49.4	15	229	83.6
92,811	2,379,914	95.2	49,369	462,301	97.3	1,745	50,449	92.0

療養諸費 H+I		
件数	費用額	対前年度比
件	千円	%
146,074	2,982,877	99.3
6,317	112,024	69.1
152,391	3,094,901	97.7
142,830	3,000,605	100.6
3,459	64,021	57.1
146,289	3,064,626	99.0
143,698	2,892,514	96.4
1,635	34,944	54.6
145,333	2,927,458	95.5

(3) 年度別受診率等の推移

① 一般分

(単位：円・%)

区分	受診率		一人当り費用額		一件当り費用額		一日当り費用額		一件当り日数		
	年度	対前年度比		対前年度比		対前年度比		対前年度比		対前年度比	
入院	28	23.04	100.7	125,047	103.8	542,624	103.0	32,387	103.4	16.75	99.6
	29	24.41	105.9	131,111	104.8	537,074	99.0	33,446	103.3	16.06	95.9
	30	22.77	93.3	122,410	93.4	537,659	100.1	33,548	100.3	16.03	99.8
入院外	28	908.52	99.4	139,882	100.9	15,397	101.5	10,794	103.4	1.43	98.6
	29	911.19	100.3	145,315	103.9	15,948	103.6	11,304	104.7	1.41	98.6
	30	914.60	100.4	147,243	101.3	16,099	100.9	11,542	102.1	1.39	98.6
歯科	28	203.80	99.7	25,533	98.8	12,528	99.1	6,594	102.2	1.90	96.9
	29	206.24	101.2	25,200	98.7	12,219	97.5	6,576	99.7	1.86	97.9
	30	213.50	103.5	25,386	100.7	11,891	97.3	6,654	101.2	1.79	96.2
診療費	28	1,135.37	99.5	290,462	101.9	25,583	102.4	14,038	104.1	1.82	98.4
	29	1,141.84	100.6	301,626	103.8	26,416	103.3	14,637	104.3	1.80	98.9
	30	1,150.87	100.8	295,039	97.8	25,636	97.0	14,591	99.7	1.76	97.8
調剤	28	563.39	99.1	54,248	96.1	9,629	96.9	7,750	98.2	1.24	98.4
	29	577.35	102.5	56,913	104.9	9,858	102.4	8,056	103.9	1.22	98.4
	30	612.69	106.1	57,207	100.5	9,337	94.7	7,689	95.4	1.21	99.2
食事療養費	28	21.75	100.7	6,534	97.9	30,048	97.2	713	106.6	42.14	91.3
	29	23.11	106.3	6,714	102.8	29,057	96.7	659	92.4	44.09	104.6
	30	21.70	93.9	6,300	93.8	29,029	99.9	662	100.5	43.83	99.4
訪問看護	28	2.05	112.6	1028	120.7	50,120	106.9	11,777	105.0	4.26	101.9
	29	2.13	103.9	1125	109.4	52,820	105.4	11,366	96.5	4.65	109.2
	30	2.55	119.7	1,295	115.1	50,839	96.2	11,531	101.5	4.41	94.8
療養給付費	28	1,700.81	99.4	352,272	101.0	20,712	101.6	16,953	103.0	1.22	98.4
	29	1,721.32	101.2	366,379	104.0	21,285	102.8	17,694	104.4	1.20	98.4
	30	1,766.11	102.6	359,840	98.2	20,375	95.7	17,697	100.0	1.15	95.8

※食事療養費は「日数」を「回数」と読み替える

② 退職分

(単位：円・%)

区分	年度	受診率		一人当り費用額		一件当り費用額		一日当り費用額		一件当り日数	
			対前年度比		対前年度比		対前年度比		対前年度比		対前年度比
入院	28	13.35	96.2	86,657	123.8	649,041	128.6	70,673	137.6	9.18	93.5
	29	9.36	70.1	79,761	92.0	852,184	131.3	99,334	140.6	8.58	93.5
	30	19.10	204.1	121,859	152.8	637,968	74.9	73,779	74.3	8.65	100.8
入院外	28	880.65	95.6	134,372	92.6	15,258	96.8	10,770	95.9	1.42	101.4
	29	877.34	99.6	139,015	103.5	15,845	103.8	10,518	97.7	1.51	106.3
	30	950.56	108.3	165,102	118.8	17,369	109.6	11,400	108.4	1.52	100.7
歯科	28	232.97	95.5	25,399	90.2	10,902	94.5	6,112	97.7	1.78	96.2
	29	234.48	100.6	27,640	108.8	11,788	108.1	6,449	105.5	1.83	102.8
	30	225.84	96.3	26,086	94.4	11,551	98.0	6,467	100.3	1.79	97.8
診療費	28	1,126.98	95.6	246,428	101.3	21,866	105.9	13,799	106.6	1.58	99.4
	29	1,121.18	99.5	246,416	100.0	21,978	100.5	13,461	97.6	1.63	103.2
	30	1,195.51	106.6	313,047	127.0	26,185	119.1	15,522	115.3	1.69	103.7
調剤	28	559.67	96.8	54,287	89.8	9,700	92.8	8,185	95.8	1.19	97.5
	29	545.81	97.5	62,317	114.8	11,417	117.7	9,147	111.8	1.25	105.0
	30	589.89	108.1	70,224	112.7	11,905	104.3	9,812	107.3	1.21	96.8
食事療養費	28	12.26	93.4	1,893	87.4	15,434	93.4	666	96.7	23.18	96.6
	29	5.91	48.2	1,349	71.3	22,822	147.9	5,370	806.3	4.25	18.3
	30	16.85	285.1	2,576	191.0	15,286	67.0	665	12.4	23.00	541.2
訪問看護	28	0.00	-	0	-	0	-	0	-	0.00	-
	29	5.91	皆増	2,774	皆増	46,923	皆増	11,041	皆増	4.25	皆増
	30	8.99	152.1	4,055	146.2	45,110	96.1	10,614	96.1	4.25	100.0
療養給付費	28	1,686.65	96.0	302,607	98.9	17,941	103.0	16,945	104.1	1.06	99.1
	29	1,672.91	99.2	312,856	103.4	18,701	104.2	16,860	99.5	1.11	104.7
	30	1,794.38	107.3	389,902	124.6	21,729	116.2	18,973	112.5	1.15	103.6

※食事療養費は「日数」を「回数」と読み替える

(4) 療養費支給状況

年度	区分	件数	対前年度比	費用額	対前年度比	保険者負担分	対前年度比	一部負担金	他法負担金
		件	%	円	%	円	%	円	円
26	一般	3,080	97.72	27,129,042	101.83	20,199,969	102.51	5,945,171	983,902
	退職	253	97.31	1,948,343	87.44	1,363,804	87.44	584,539	0
	計	3,333	97.68	29,077,385	100.72	21,563,773	101.41	6,529,710	983,902
27	一般	3,129	101.59	26,319,784	97.02	19,423,355	96.16	6,091,884	804,545
	退職	145	57.31	1,071,496	55.00	750,024	54.99	321,472	0
	計	3,274	98.23	27,391,280	94.20	20,173,379	93.55	6,413,356	804,545
28	一般	3,348	107.00	28,020,750	106.46	20,633,897	106.23	6,790,133	596,720
	退職	127	87.59	967,740	90.32	677,401	90.32	290,339	0
	計	3,475	106.14	28,988,490	105.83	21,311,298	105.64	7,080,472	596,720
29	一般	2,964	88.53	24,508,841	87.47	18,096,146	87.70	6,101,028	311,667
	退職	63	49.61	511,458	52.85	358,008	52.85	153,450	0
	計	3,027	87.11	25,020,299	86.31	18,454,154	86.59	6,254,478	311,667
30	一般	2,870	96.83	23,870,419	97.40	17,577,102	97.13	6,158,009	135,308
	退職	38	60.32	243,352	47.58	170,344	47.58	73,008	0
	計	2,908	96.07	24,113,771	96.38	17,747,446	96.17	6,231,017	135,308

(5) 高額療養費の支給状況

区分	年度	件数	高額療養費	対前年度比	1件当り支給額	対前年度比	高額療養費÷療養諸費	対前年度比
		件	円	%	円	%	%	%
26	一般	4,313	253,143,620	102.21	58,693	99.75		
	退職	225	26,586,425	154.40	118,162	134.50		
	計	4,538	279,730,045	105.61	61,642	102.51	8.94	103.71
27	一般	4,845	271,114,131	177.37	55,958	95.10		
	退職	154	14,989,615	56.38	97,335	110.79		
	計	4,999	286,103,746	102.28	57,232	95.18	9.04	101.12
28	一般	5,337	309,679,641	114.22	58,025	103.69		
	退職	104	12,513,505	83.48	120,322	123.62		
	計	5,441	322,193,146	112.61	59,216	103.47	10.41	115.15
29	一般	5,620	310,404,844	100.23	55,232	95.19		
	退職	47	6,637,332	53.04	141,220	117.37		
	計	5,667	317,042,176	98.40	55,945	94.48	10.35	99.42
30	一般	5,429	291,025,556	93.76	53,606	97.06		
	退職	28	4,019,183	60.55	143,542	101.64		
	計	5,457	295,044,739	93.06	54,067	96.64	10.08	96.83

(6) 高額介護合算療養費支給状況

年度	区分	件数 件	高額介護 合算療養費	対前年 度比 %	1件当り 支給額 円	対前年 度比 %
26	一般	12	165,374	67.06	13,781	78.23
	退職	0	0	皆減	0	皆減
	計	12	165,374	65.03	13,781	54.43
27	一般	10	188,187	113.79	18,819	136.56
	退職	0	0	-	0	-
	計	10	188,187	113.79	18,819	136.56
28	一般	8	133,295	70.83	16,662	88.54
	退職	0	0	-	0	-
	計	8	133,295	70.83	16,662	88.54
29	一般	15	335,615	251.78	22,374	134.28
	退職	0	0	-	0	-
	計	15	335,615	251.78	22,374	134.28
30	一般	5	196,630	58.59	39,326	175.77
	退職	0	0	-	0	-
	計	5	196,630	58.59	39,326	175.77

(7) 出産育児一時金・葬祭費の支給状況

年度	出産育児一時金				葬祭費			
	1件当り 支給額	件数	金額	対前年 度比(%)	1件当り 支給額	件数	金額	対前年 度比(%)
26	390,000	2	780,000	99.67	50,000	68	3,400,000	130.77
	420,000	20	8,400,000					
	計	22	9,180,000					
27	404,000	0	0	86.93	50,000	47	2,350,000	69.12
	420,000	19	7,980,000					
	計	19	7,980,000					
28	404,000	0	0	84.21	50,000	63	3,150,000	134.04
	420,000	16	6,720,000					
	計	16	6,720,000					
29	404,000	1	404,000	118.51	50,000	56	2,800,000	88.89
	420,000	18	7,560,000					
	計	19	7,964,000					
30	404,000	1	404,000	47.26	50,000	64	3,200,000	114.29
	420,000	8	3,360,000					
	計	9	3,764,000					

※平成21年10月出産分より、産科医療制度対象分娩の場合は1件当り42万円、
非対象分娩の場合は1件当り39万円支給。

※平成27年1月出産分より、産科医療制度非対象分娩の場合は1件当り40.4万円

8. 保健事業活動

(1) 人間ドック助成事業

【対象者】

満30歳以上の国民健康保険加入者※国保税完納者に限る

【費用の助成】

1人当りの費用額の約7割を助成

【受診者数】

年度	25年度	26年度	27年度	28年度	29年度	30年度
男	104	90	109	114	115	124
女	62	49	56	69	84	87
計	166	139	165	183	199	211

(2) 脳ドック助成事業

【対象者】

満30歳以上の国民健康保険加入者※国保税完納者に限る

【費用の助成】

1人当りの費用額の約7割を助成

【受診者数】

年度	25年度	26年度	27年度	28年度	29年度	30年度
男	42	33	30	36	19	29
女	47	41	38	34	18	31
計	89	74	68	70	37	60

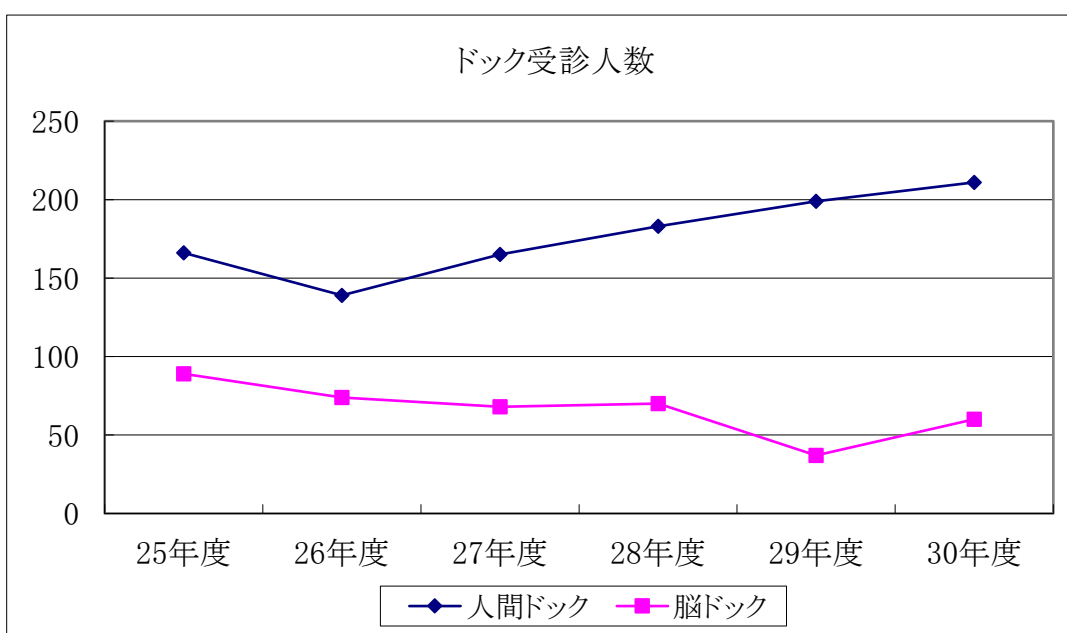

(3) 特定健康診査受診状況

(単位：人・%)

年齢	性別	平成27年度			平成28年度			平成29年度		
		対象者数	受診者数	受診率	対象者数	受診者数	受診率	対象者数	受診者数	受診率
40～44歳	男	181	36	19.9	159	25	15.7	160	28	17.5
	女	161	51	31.7	145	45	31.0	125	34	27.2
45～49歳	男	169	40	23.7	174	43	24.7	170	35	20.6
	女	135	45	33.3	127	32	25.2	126	36	28.6
50～54歳	男	189	52	27.5	176	44	25.0	159	37	23.3
	女	138	48	34.8	139	50	36.0	135	38	28.1
55～59歳	男	203	58	28.6	201	57	28.4	174	50	28.7
	女	237	101	42.6	209	82	39.2	186	84	45.2
60～64歳	男	523	211	40.3	436	162	37.2	373	150	40.2
	女	648	350	54.0	556	291	52.3	510	266	52.2
65～69歳	男	1,144	608	53.1	1,113	611	54.9	1,061	559	52.7
	女	1,134	738	65.1	1,134	703	62.0	1,085	665	61.3
70～74歳	男	904	591	65.4	931	586	62.9	979	592	60.5
	女	963	612	63.6	945	610	64.6	989	604	61.1
男性合計		3,313	1,596	48.2	3,190	1,528	47.9	3,076	1,451	47.2
女性合計		3,416	1,945	56.9	3,255	1,813	55.7	3,156	1,727	54.7
総計		6,729	3,541	52.6	6,445	3,341	51.8	6,232	3,178	51.0

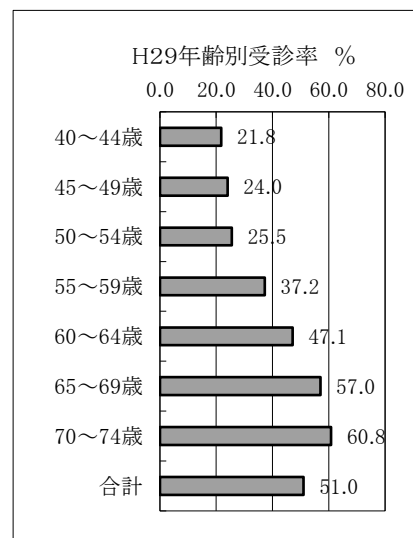
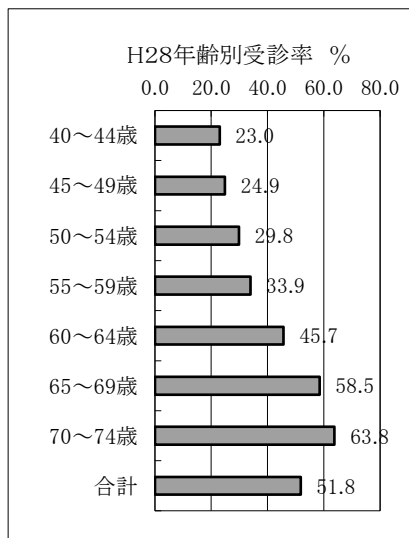
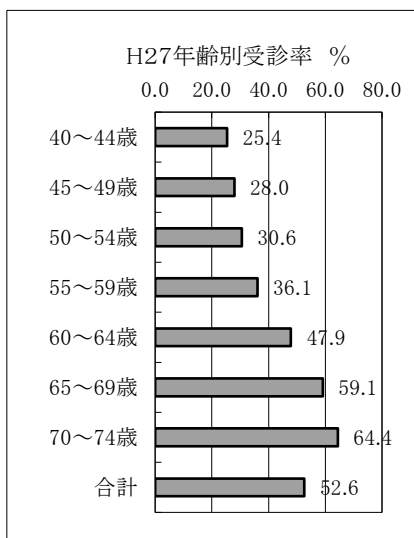

(4) 特定保健指導実施状況

(単位：人・%)

	性別	平成27年度			平成28年度			平成29年度		
		対象者数	終了者数	実施率	対象者数	終了者数	実施率	対象者数	終了者数	実施率
動機付け支援	男	197	80	40.6	185	91	49.2	190	103	54.2
	女	102	35	34.3	98	48	49.0	93	42	45.2
	計	299	115	38.5	283	139	49.1	283	145	51.2
積極的支援	男	69	15	21.7	61	18	29.5	53	14	26.4
	女	22	6	27.3	29	9	31.0	20	5	25.0
	計	91	21	23.1	90	27	30.0	73	19	26.0
合計	男	266	95	35.7	246	109	44.3	243	117	48.1
	女	124	41	33.1	127	57	44.9	113	47	41.6
	計	390	136	34.9	373	166	44.5	356	164	46.1

9. 参 考 資 料

区 分	年 度	H13年度	H14年度	H15年度	H16年度	H17年度	H19年度	H20年度	H21年度	H22年度	H23年度	H24年度	H25年度	H26年度	H27年度	H28年度	H29年度	H30年度		
出産育児一時金(円)		300,000	300,000	300,000	300,000	300,000	350,000	350,000	390,000	390,000	390,000	390,000	390,000	404,000	404,000	404,000	404,000	404,000		
(産科医療制度対象分娩)								380,000	420,000	420,000	420,000	420,000	420,000	420,000	420,000	420,000	420,000	420,000		
葬 祭 費(円)		50,000	50,000	50,000	50,000	50,000	50,000	50,000	50,000	50,000	50,000	50,000	50,000	50,000	50,000	50,000	50,000	50,000		
税 率	所得割 (%)	医療分	6.80	6.80	6.80	6.80	7.50	8.50	6.20	6.20	6.20	6.20	6.20	6.80	6.80	6.80	7.40	7.40	6.90	
		支援分							2.30	2.30	2.30	2.30	2.30	2.50	2.50	2.50	2.80	2.80	2.90	
		介護分	0.85	0.85	0.85	1.10	1.48	1.75	1.75	1.75	1.75	1.75	1.75	1.75	2.30	2.30	2.30	2.50	2.50	2.10
	資産割 (%)	医療分	-	-	-	-	-	-	-	-	-	-	-	-	-	-	-	-	-	-
		支援分																		
		介護分	-	-	-	-	-	-	-	-	-	-	-	-	-	-	-	-	-	-
	均等割 (円)	医療分	21,100	21,100	21,100	21,100	22,500	25,000	20,000	20,000	20,000	20,000	20,000	22,700	22,700	22,700	23,100	23,100	21,900	
		支援分							5,000	5,000	5,000	5,000	5,000	7,900	7,900	7,900	8,400	8,400	9,000	
		介護分	7,800	7,800	7,800	7,800	9,800	12,000	12,000	12,000	12,000	12,000	12,000	13,500	13,500	13,500	14,100	14,100	13,000	
	平等割 (円)	医療分	20,200	20,200	20,200	20,200	20,200	23,000	17,000	17,000	17,000	17,000	17,000	18,000	18,000	18,000	18,100	18,100	15,900	
		支援分							6,000	6,000	6,000	6,000	6,000	6,200	6,200	6,200	6,300	6,300	6,500	
		介護分	-	-	-	-	-	-	-	-	-	-	-	-	-	-	-	-	-	
賦課限度額(円)	医療分	530,000	530,000	530,000	530,000	530,000	560,000	470,000	470,000	500,000	510,000	510,000	510,000	510,000	520,000	540,000	540,000	580,000		
	支援分							120,000	120,000	130,000	140,000	140,000	140,000	140,000	170,000	190,000	190,000	190,000		
	介護分	70,000	70,000	80,000	80,000	80,000	90,000	90,000	100,000	100,000	120,000	120,000	120,000	120,000	160,000	160,000	160,000	160,000		
賦 課 割 合	所得割 (%)	医療分	54.79	53.66	50.69	51.76	51.32	53.16	53.13	52.15	49.00	48.80	50.14	50.64	50.09	48.50	52.24	51.36	52.31	
		支援分							59.81	58.84	55.74	55.60	56.98	52.09	51.54	49.95	53.66	52.69	52.91	
		介護分	50.87	50.34	44.07	51.31	51.12	51.87	51.16	49.89	46.26	46.26	47.17	51.62	52.00	51.50	53.69	51.75	51.33	
	資産割 (%)	医療分	-	-	-	-	-	-	-	-	-	-	-	-	-	-	-	-	-	-
		支援分																		
		介護分	-	-	-	-	-	-	-	-	-	-	-	-	-	-	-	-	-	-
	均等割 (%)	医療分	31.10	31.90	33.87	33.23	34.01	32.25	32.04	32.58	34.64	35.14	34.48	34.81	34.31	35.20	33.09	33.55	33.55	
		支援分							24.31	24.77	26.55	26.98	26.40	33.89	33.42	34.32	32.60	33.07	33.18	
		介護分	49.13	49.66	55.93	48.69	48.88	48.13	48.84	50.11	53.74	53.74	52.83	48.38	48.00	48.50	46.31	48.25	48.67	
	平等割 (%)	医療分	14.11	14.44	15.44	15.01	14.67	14.59	14.83	15.27	16.36	16.07	15.38	14.55	15.60	16.30	14.57	15.09	14.14	
		支援分							15.88	16.39	17.71	17.42	16.62	14.02	15.04	15.73	13.74	14.24	13.91	
		介護分	-	-	-	-	-	-	-	-	-	-	-	-	-	-	-	-	-	
診療報酬等改正 (%) ()内は改正日			診療報酬 △ 1.3 薬価基準 △ 6.3 材料価格 △ 0.1 (14.4.1)		薬価基準 △ 0.9 材料価格 △ 0.1 (16.4.1)		診療報酬 △ 0.38 薬価基準 △ 1.20 (19.4.1)	診療報酬 0.38 薬価基準 △ 1.10 材料価格 △ 0.10 (20.4.1)		診療報酬 1.55 薬価基準 △ 1.23 材料価格 △ 0.13 (22.4.1)		診療報酬 1.38 薬価基準 △ 1.26 材料価格 △ 0.12 (24.4.1)		診療報酬 0.73 薬価基準 △ 0.58 材料価格 △ 0.05 (26.4.1)		診療報酬 0.49 薬価基準 △ 1.22 材料価格 △ 0.11 (28.4.1)		診療報酬 0.55 薬価基準 △ 1.65 材料価格 △ 0.09 (30.4.1)		

見附市の国保
(平成30年度実績版)

令和元年12月発行

〒954-0052

見附市学校町2丁目13番30号

見附市保健福祉センター 健康福祉課

電話 0258-61-1380