

# 見附市の国保

(平成26年度実績版)

見附市健康福祉課

# 目 次

1	見附市の概要	1
2	国保事業運営事務機構	2
3	見附市国民健康保険運営協議会	3
	(1) 委員名簿	3
	(2) 任期	3
	(3) 国民健康保険運営協議会の開催状況	3
4	被保険者	4
	(1) 被保険者の推移	4
	(2) 年間平均被保険者数	5
	(3) 全市及び被保険者年齢別構成	6
	(4) 全市及び被保険者年齢別男女別構成及び人口ピラミッド	7
	(5) 被保険者の増減内訳	8
5	保険税	9
	(1) 賦課	9
	(2) 税率・賦課割合・賦課限度額の推移	9
	(3) 保険税調定額及び収納状況	10
	(4) 収納内訳状況	12
	(5) 限度額を超える世帯状況	12
	(6) 低所得者軽減世帯状況	12
	(7) 平均保険税額	13
	(8) 保険税減免状況	13
	(9) 所得段階別世帯数	13
6	財政	14
	(1) 予算の状況	14
	(2) 決算の状況	16
	(3) 国庫支出金の推移	19
7	保険給付	20
	(1) 療養給付費と診療費諸率の状況	20
	(2) 年度別給付状況	22
	(3) 年度別受診率等の推移	24
	(4) 療養費支給状況	26
	(5) 高額療養費支給状況	26
	(6) 高額介護合算療養費支給状況	27
	(7) 出産育児一時金・葬祭費の支給状況	27

8	保健事業活動	28
	(1) 人間ドック助成事業	28
	(2) 脳ドック助成事業	28
	(3) 特定健康診査受診状況	29
9	健康づくりと保健の概要	30
	(1) 見附市健康づくりに関する施策	30
	(2) 健康づくり活動の推進	31
10	参考資料	36

# 1. 見附市の概要

## 「ここは新潟県のどまんなか 美しい自然と明るい笑顔」

南北に長い新潟県のどまんなかに位置するまち、見附市。新潟県の重心地（新潟県の地図を開いたときにバランスのとれる地点、北緯 37 度 31 分 19 秒・東経 138 度 54 分 50 秒）が見附市にあります。

市内には、信濃川水系の刈谷田川が流れ、豊かな水と清涼な空気に恵まれています。豊かな自然、県内でも有数の田園地帯を保有していることから、春の芽吹き、夏の深緑、秋の紅葉と黄金色の稲穂、そして冬の銀世界、四季折々の風情を味わうことができます。

市内には、医院やスーパーなど生活に欠かせない施設も多くあり、市民の生活を支えています。また、北陸自動車道など交通網にも恵まれ、自動車で 30 分足を伸ばせば、海に山に様々なレジャーを堪能できます。

そんな、美しく、利便性の高い環境に囲まれて、まちにはいつも市民の明るい笑顔があふれています。

### 位置・面積・広ぼう

市役所所在地	新潟県見附市昭和町 2 丁目 1 番 1 号 (東経 138° 54' 57" ) (北緯 37° 31' 43" )				
面積	77.91 km <sup>2</sup>	周囲	71.7 km		
広ぼう	東西	11.5 km	海拔	最高	300m
	南北	14.7 km		最低	10m

### 見附市の沿革

明治 22 年 市町村制の施行とともに見附町と称する

昭和 9 年 庄川村を編入

昭和 28 年 北谷村を編入

昭和 29 年 新潟村・葛巻村・上北谷村の一部を編入し、市制施行

昭和 30 年 長岡市の一部を編入

昭和 31 年 今町を編入

### 人口・世帯数推移

	22年度	23年度	24年度	25年度	26年度
人口(人)	42,517	42,254	42,133	41,835	41,545
前年比(%)	99.38	99.38	99.71	99.29	99.31
世帯(戸)	13,814	13,925	14,152	14,240	14,350
前年比(%)	100.67	100.80	101.63	100.62	100.77

各年度 3月31日現在

## 2. 国保事業運営事務機構

本市における国民健康保険事業に関する事務の主管は保健福祉センター内健康福祉課国保医療係で行っている。保険税の賦課・徴収については税務課で取り扱っている。また、市役所の市民生活課と今町出張所では国民健康保険全般の受付事務を行っている。

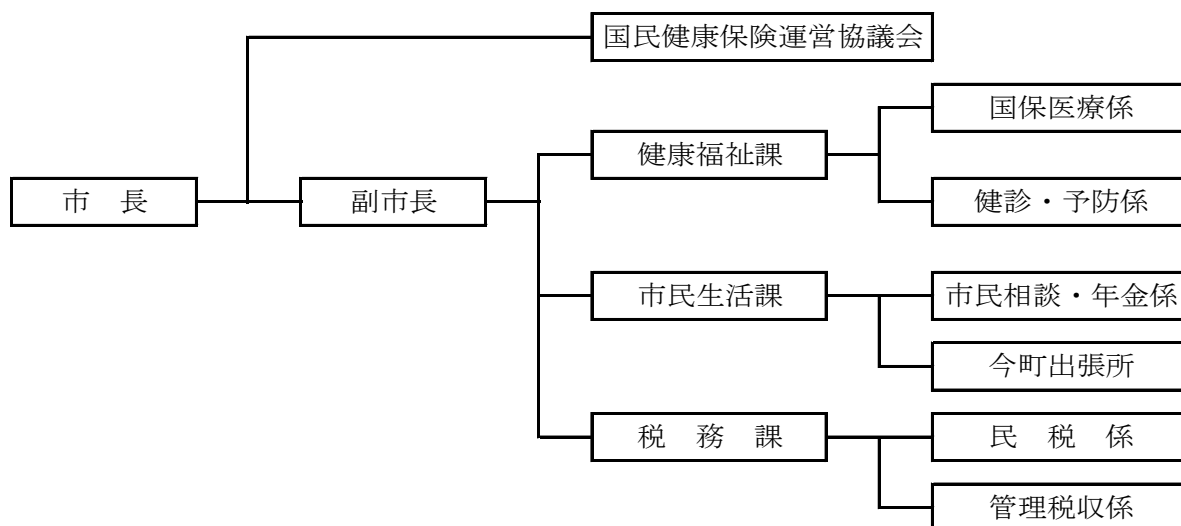

### 健康福祉課国保医療係の業務

- 国民健康保険事業の企画、立案及び調査に関すること
- 国民健康保険運営協議会に関すること
- 国民健康保健事業特別会計の予算・経理に関すること
- 国民健康保険被保険者の資格に関すること
- 国民健康保険の給付に関すること
- 保健事業に関すること
- その他国民健康保険に関すること

### 健康福祉課健診・予防係の業務

- 特定健康診査・特定保健指導に関すること

### 税務課民税係の業務

- 国民健康保険税の賦課及び収納に関すること
- 国民健康保険税の減免に関すること

### 税務課管理税収係の業務

- 国民健康保険税の徴収・督促に関すること
- 滞納整理に関すること

### 3. 見附市国民健康保険運営協議会

(1) 委員名簿

平成27年4月1日現在

委員区分	氏名	備考
被保険者を代表する委員 (1号委員 4人)	長谷川民子	
	高井ノブ子	
	河村 初枝	
	小林 健	
保険医又は保険薬剤師を 代表する委員 (2号委員 4人)	田崎 哲也	医師
	山谷 春喜	医師
	速水 孝和	歯科医師
	金安 儀則	歯科医師
公益を代表する委員 (3号委員 4人)	倉本 幸夫	新潟県司法書士会中越支部
	岡村 正男	新潟県社会保険労務士会三条支部
	今野 輝男	見附市社会福祉協議会
	平井富基夫	見附商工会
被用者保険等を代表する 委員 (4号委員 3人)	五十嵐和久	警察共済組合新潟県支部
	駒野 一隆	北越銀行健康保険組合
	小柳 学	全国健康保険協会新潟支部

(2) 任期

平成27年1月1日から平成28年12月31日まで

(3) 平成25年度国民健康保険運営協議会の開催状況

第1回(平成26年8月20日)

1. 報告事項

- ① 平成25報告事項年度見附市国民健康保険特別会計決算について
- ② 平成25年度見附市国民健康保険事業 事業報告について

第2回(平成27年2月23日)

1. 協議事項

- ① 会長及び会長代理の選出について

2. 報告事項

- ① 平成26年度見附市国民健康保険特別会計決算見込みについて

3. 審議事項

- ① 平成27年度国民健康保険事業別会計当初予算(案)について
- ② 見附市国保データヘルス計画について

## 4. 被 保 険 者

### (1) 被保険者の推移

区分	全 市		国 民 健 康 保 険				一 世 帯 当 たり の 被 保 険 者 ( 人 )
	年 度 末		年 度 末		加 入 率		
年度	A 世 帯 数 ( 世 帯 )	B 人 口 ( 人 )	C 世 帯 数 ( 世 帯 )	D 被 保 険 者 数 ( 人 )	C/A 世 帯 数 ( % )	D/B 被 保 険 者 数 ( % )	
17	13,192	43,576	7,144	14,583	54.15	33.47	2.04
18	13,291	43,292	7,185	14,333	54.06	33.11	1.99
19	13,411	43,079	7,187	14,120	53.59	32.78	1.96
20	13,608	42,952	5,687	10,304	41.79	23.99	1.81
21	13,722	42,784	5,687	10,198	41.44	23.84	1.79
22	13,814	42,517	5,684	10,098	41.15	23.75	1.78
23	13,925	42,254	5,627	9,982	40.41	23.62	1.77
24	14,152	42,133	5,533	9,761	39.10	23.17	1.76
25	14,240	41,835	5,508	9,549	38.68	22.83	1.73
26	14,350	41,545	5,384	9,185	37.52	22.11	1.71

※平成20年4月1日より後期高齢者医療制度施行

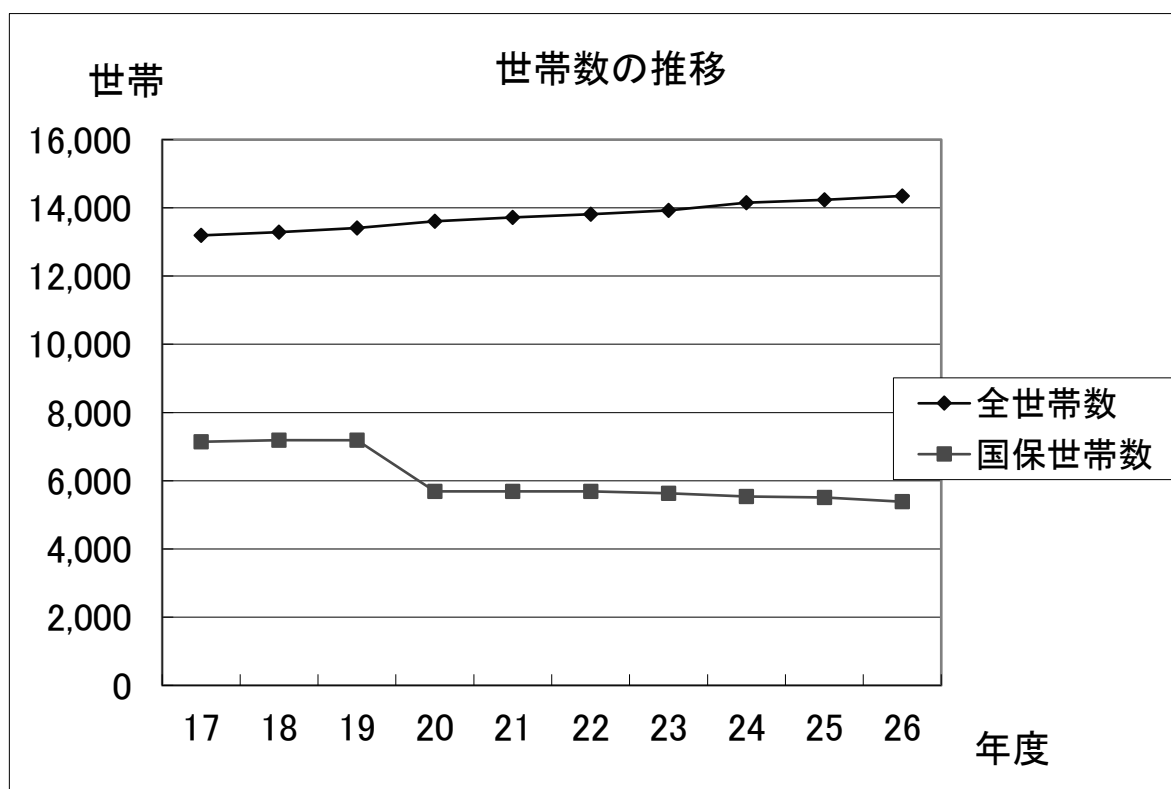

(2) 年間平均被保険者数

年度	世帯数 (世帯)	被保険者 数 (人)	一般 (若人)		老人保健対象者		退職被保険者等	
			(人)	構成割合 (%)	(人)	構成割合 (%)	(人)	構成割合 (%)
17	7,089	14,665	7,397	50.44	4,097	27.94	3,171	21.62
18	7,173	14,486	7,169	49.49	3,914	27.02	3,403	23.49
19	7,198	14,258	6,983	48.98	3,769	26.43	3,506	24.59
20	5,746	10,241	9,334	91.14	0	0.00	907	8.86
21	5,719	10,295	9,609	93.34	0	0.00	686	6.66
22	5,734	10,235	9,512	92.94	0	0.00	723	7.06
23	5,691	10,111	9,367	92.64	0	0.00	744	7.36
24	5,605	9,956	9,217	92.58	0	0.00	739	7.42
25	5,539	9,667	8,968	92.77	0	0.00	699	7.23
26	5,472	9,418	8,818	93.63	0	0.00	600	6.37

※平成20年4月1日より後期高齢者医療制度施行に伴い老人保健制度廃止  
平成20年4月1日より退職医療対象者は65歳未満に制度変更

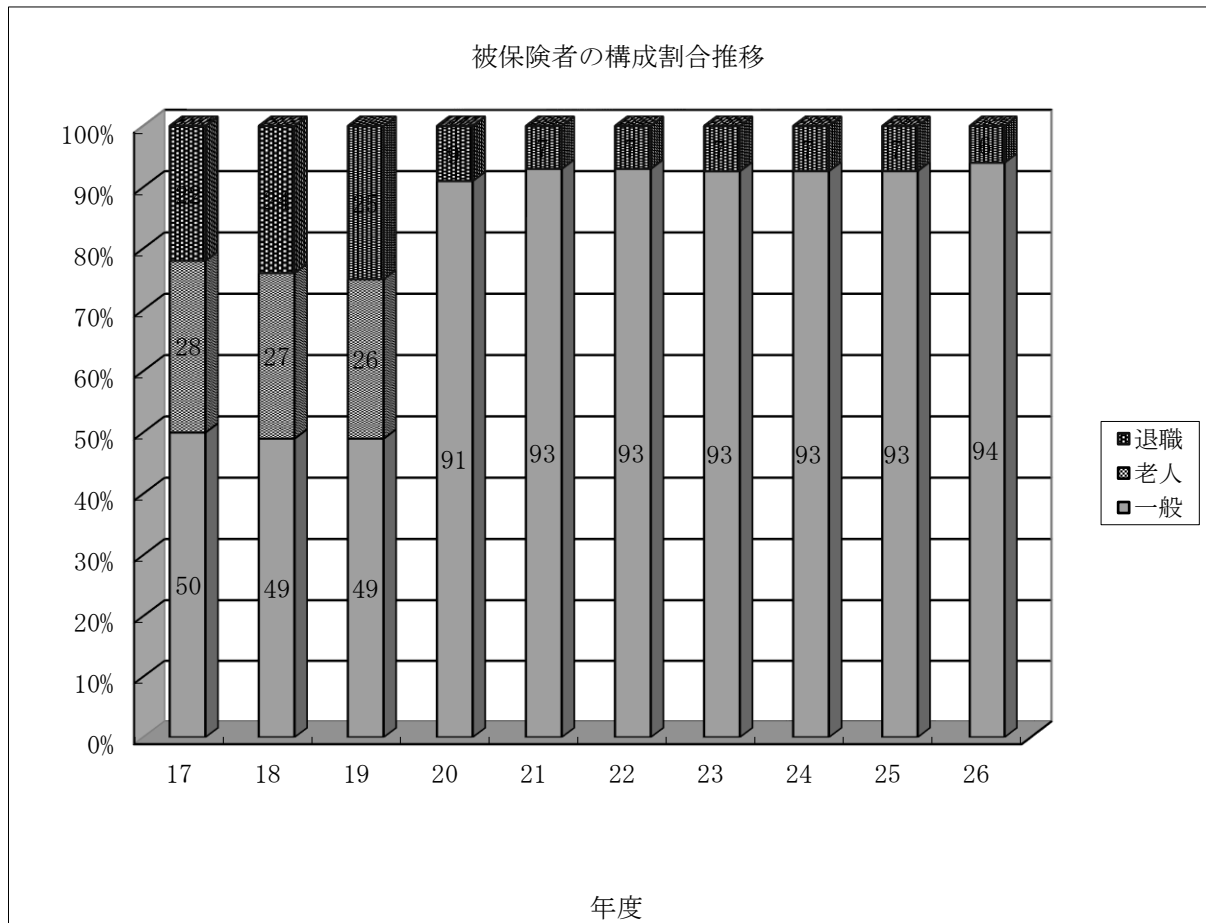



(3) 全市及び被保険者年齢別構成

(平成26年3月31日現在)

区分 年齢	全 市		国 保		年齢別国保被保険者 の全市に占める割合 %
	人 口 人	構成割合 %	被保険者 人	構成割合 %	
0～9	3,108	7.5	295	3.2	9.5
10～19	3,773	9.1	391	4.3	10.4
20～29	3,788	9.1	442	4.8	11.7
30～39	4,799	11.6	633	6.9	13.2
40～49	5,328	12.8	762	8.3	14.3
50～59	5,480	13.2	933	10.2	17.0
60～69	6,446	15.5	3,682	40.1	57.1
70～74	2,596	6.2	2,047	22.3	78.9
75～	6,227	15.0	0	0.0	0.0
合 計	41,545	100.0	9,185	100.0	22.1

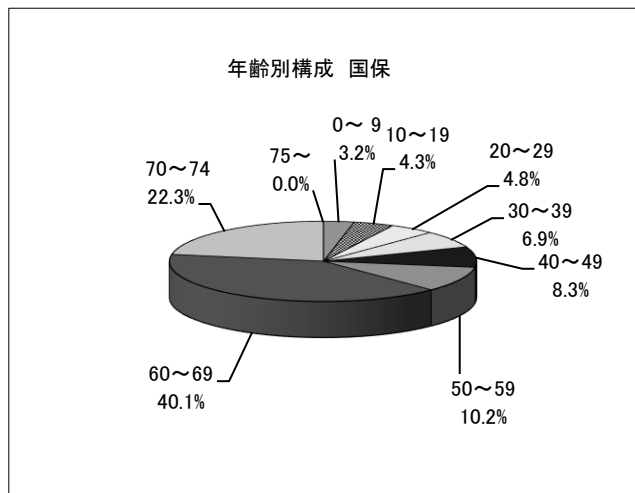
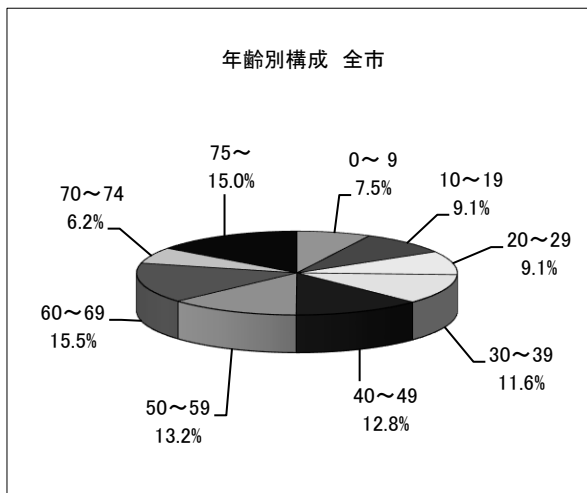

(4) 全市及び被保険者年齢別男女別構成及び人口ピラミッド

(平成26年3月31日現在)

年齢	全市男	全市女	計	国保男	国保女	国保計
95-	28	119	147			
90-94	116	405	521			
85-89	432	844	1,276			
80-84	783	1,109	1,892			
75-79	1,060	1,331	2,391			
70-74	1,216	1,380	2,596	997	1,050	2,047
65-69	1,632	1,639	3,271	1,142	1,102	2,244
60-64	1,564	1,611	3,175	640	798	1,438
55-59	1,422	1,427	2,849	246	306	552
50-54	1,333	1,298	2,631	213	168	381
45-49	1,249	1,262	2,511	196	154	350
40-44	1,432	1,385	2,817	217	195	412
35-39	1,318	1,291	2,609	179	179	358
30-34	1,118	1,072	2,190	148	127	275
25-29	1,010	965	1,975	105	114	219
20-24	892	921	1,813	120	103	223
15-19	966	962	1,928	104	98	202
10-14	966	879	1,845	92	97	189
5-9	813	813	1,626	97	76	173
0-4	751	731	1,482	66	56	122
計	20,101	21,444	41,545	4,562	4,623	9,185

男 全市人口 20,101 人  
 国保被保険者 4,562 人

女 全市人口 21,444 人  
 国保被保険者 4,623 人

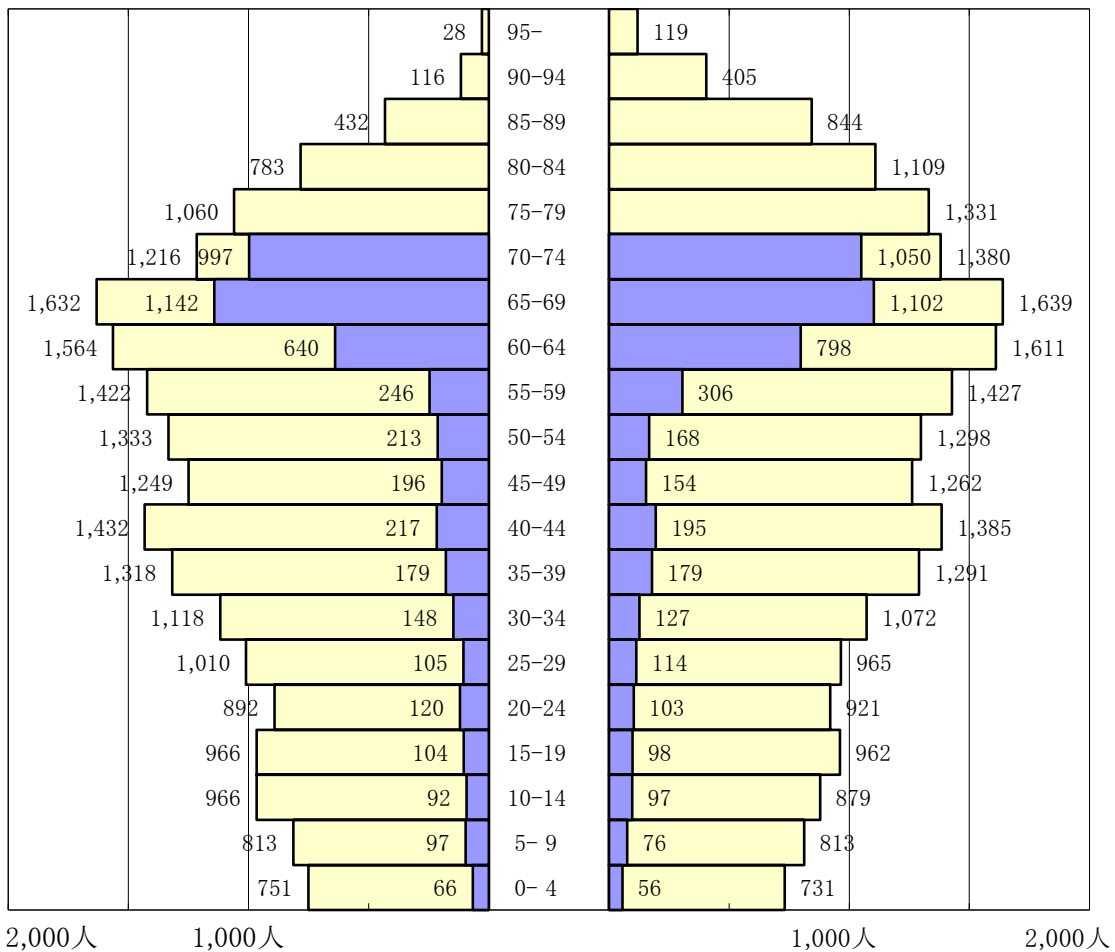

## (5) 被保険者の増減内訳

## (ア) 国保加入

年 度	22 年 度		23 年 度		24 年 度		25 年 度		26 年 度	
区 分	被保険 者 数 人	対前年 度 比 %	被保険 者 数 人	対前年 度 比 %	被保険 者 数 人	対前年 度 比 %	被保険 者 数 人	対前年 度 比 %	被保険 者 数 人	対前年 度 比 %
転 入	218	96.46	183	83.94	184	100.55	149	80.98	156	104.70
社会保険 離 脱	1,513	114.27	1,346	88.96	1,297	96.36	1,144	88.20	1,164	101.75
生活保護 廃 止	14	155.56	23	164.29	25	108.70	16	64.00	25	156.25
出 生	31	67.39	34	109.68	18	52.94	31	172.22	21	67.74
後期高齢 離 脱	1	皆増	0	0.00	0	-	0	-	0	-
そ の 他	41	85.42	32	78.05	37	115.63	47	127.03	50	106.38
計 A	1,818	109.98	1,618	89.00	1,561	96.48	1,387	88.85	1,416	102.09

## (イ) 国保脱退

年 度	22 年 度		23 年 度		24 年 度		25 年 度		26 年 度	
区 分	被保険 者 数 人	対前年 度 比 %	被保険 者 数 人	対前年 度 比 %	被保険 者 数 人	対前年 度 比 %	被保険 者 数 人	対前年 度 比 %	被保険 者 数 人	対前年 度 比 %
転 出	189	87.50	167	88.36	201	120.36	156	77.61	163	104.49
社会保険 加 入	1,123	104.47	1,056	94.03	1,012	95.83	980	96.84	1,096	111.84
生活保護 開 始	51	170.00	43	84.31	30	69.77	26	86.67	16	61.54
死 亡	63	74.12	69	109.52	65	94.20	52	80.00	70	134.62
後期高齢 加 入	456	136.12	374	82.02	450	120.32	354	78.67	399	112.71
そ の 他	36	200.00	25	69.44	24	96.00	31	129.17	36	116.13
計 B	1,918	109.04	1,734	90.41	1,782	102.77	1,599	89.73	1,780	111.32
年間増減 A-B		-100		-116		-221		-212		-364

# 5 . 保 險 税

( 1 ) 賦 課

賦 課 期 日 : 年 1 回 4 月 1 日

納 期 : 4 月 期 ~ 翌 年 3 月 期 までの 年 1 2 回

( 4 月 期 から 6 月 期 は 仮 算 定 期 間 )

( 2 ) 税 率 ・ 賦 課 割 合 ・ 賦 課 限 度 額 の 推 移

年 度	区 分		所 得 割 %	均 等 割 円	平 等 割 円	賦 課 限 度 額 円	備 考
22	医療保険分	税 率	6.20	20,000	17,000	500,000	
		賦課割合	49.00	34.64	16.36		
	後期高齢者 支援分	税率	2.30	5,000	6,000	130,000	
		賦課割合	55.74	26.55	17.71		
	介護保険分	税 率	1.75	12,000	-	100,000	
		賦課割合	46.26	53.74	-		
23	医療保険分	税 率	6.20	20,000	17,000	510,000	
		賦課割合	48.80	35.14	16.07		
	後期高齢者 支援分	税 率	2.30	5,000	6,000	140,000	
		賦課割合	55.60	26.98	17.42		
	介護保険分	税 率	1.75	12,000	-	120,000	
		賦課割合	46.26	53.74	-		
24	医療保険分	税 率	6.20	20,000	17,000	510,000	
		賦課割合	50.14	34.48	15.38		
	後期高齢者 支援分	税 率	2.30	5,000	6,000	140,000	
		賦課割合	56.98	26.40	16.62		
	介護保険分	税 率	1.75	12,000	-	120,000	
		賦課割合	47.17	52.83	-		
25	医療保険分	税 率	6.80	22,700	18,000	510,000	
		賦課割合	50.64	34.81	14.55		
	後期高齢者 支援分	税 率	2.50	7,900	6,200	140,000	
		賦課割合	52.09	33.89	14.02		
	介護保険分	税 率	2.30	13,500	-	120,000	
		賦課割合	51.62	48.38	-		
26	医療保険分	税 率	6.80	22,700	18,000	510,000	
		賦課割合	50.09	34.31	15.60		
	後期高齢者 支援分	税 率	2.50	7,900	6,200	160,000	
		賦課割合	51.54	33.42	15.04		
	介護保険分	税 率	2.30	13,500	-	140,000	
		賦課割合	52.00	48.00	-		

## (3) 保険税調定額及び収納状況

## 現年度分

区分	調定額(円)	収入済額(円)	収納率(%)	不納欠損額(円)	収納未済額(円)	
22年度	一般	671,960,345	644,036,750	95.84	0	27,923,595
	退職	71,592,955	70,478,726	98.44	0	1,114,229
	計	743,553,300	714,515,476	96.09	0	29,037,824
23年度	一般	653,565,425	626,753,289	95.90	16,400	26,795,736
	退職	72,016,975	70,481,731	97.87	0	1,535,244
	計	725,582,400	697,235,020	96.09	16,400	28,330,980
24年度	一般	666,085,520	641,249,983	96.27	0	24,835,537
	退職	68,226,980	66,802,697	97.91	0	1,424,283
	計	734,312,500	708,052,680	96.42	0	26,259,820
25年度	一般	745,173,089	718,573,641	96.43	0	26,599,448
	退職	72,705,011	71,600,854	98.48	0	1,104,157
	計	817,878,100	790,174,495	96.61	0	27,703,605
26年度	一般	706,391,730	680,640,056	96.35	0	25,751,674
	退職	58,567,670	57,526,406	98.22	0	1,041,264
	計	764,959,400	738,166,462	96.50	0	26,792,938

## 滞納繰越分

区分	調定額(円)	収入済額(円)	収納率(%)	不納欠損額(円)	収納未済額(円)	
22年度	一般	126,203,230	23,805,971	18.86	2,277,750	100,119,509
	退職	11,138,768	3,446,737	30.94	91,150	7,600,881
	計	137,341,998	27,252,708	19.84	2,368,900	107,720,390
23年度	一般	125,840,720	21,037,745	16.72	6,950,763	97,852,212
	退職	8,929,894	1,489,225	16.68	1,293,537	6,147,132
	計	134,770,614	22,526,970	16.72	8,244,300	103,999,344
24年度	一般	122,762,465	19,080,997	15.54	3,951,700	99,729,768
	退職	8,095,959	3,312,637	40.92	164,000	4,619,322
	計	130,858,424	22,393,634	17.11	4,115,700	104,349,090
25年度	一般	122,846,419	24,637,418	20.06	9,619,027	88,589,974
	退職	6,142,591	2,180,638	35.50	294,377	3,667,576
	計	128,989,010	26,818,056	20.79	9,913,404	92,257,550
26年度	一般	113,129,122	18,894,132	16.70	8,847,000	85,387,990
	退職	5,012,433	700,173	13.97	274,500	4,037,760
	計	118,141,555	19,594,305	16.59	9,121,500	89,425,750

※決算上の還付未済額は「収納未済額」に含めている

合 計

区 分	調定額(円)	収入済額(円)	収納率(%)	不納欠損額(円)	収納未済額(円)	
22年度	一般	798,163,575	667,842,721	83.67	2,277,750	128,043,104
	退職	82,731,723	73,925,463	89.36	91,150	8,715,110
	計	880,895,298	741,768,184	84.21	2,368,900	136,758,214
23年度	一般	779,406,145	647,791,034	83.11	6,967,163	124,647,948
	退職	80,946,869	71,970,956	88.91	1,293,537	7,682,376
	計	860,353,014	719,761,990	83.66	8,260,700	132,330,324
24年度	一般	788,847,985	660,330,980	83.71	3,951,700	124,565,305
	退職	76,322,939	70,115,334	91.87	164,000	6,043,605
	計	865,170,924	730,446,314	84.43	4,115,700	130,608,910
25年度	一般	868,019,508	743,211,059	85.62	9,619,027	115,189,422
	退職	78,847,602	73,781,492	93.57	294,377	4,771,733
	計	946,867,110	816,992,551	86.28	9,913,404	119,961,155
26年度	一般	819,520,852	699,534,188	85.36	8,847,000	111,139,664
	退職	63,580,103	58,226,579	91.58	274,500	5,079,024
	計	883,100,955	757,760,767	85.81	9,121,500	116,218,688

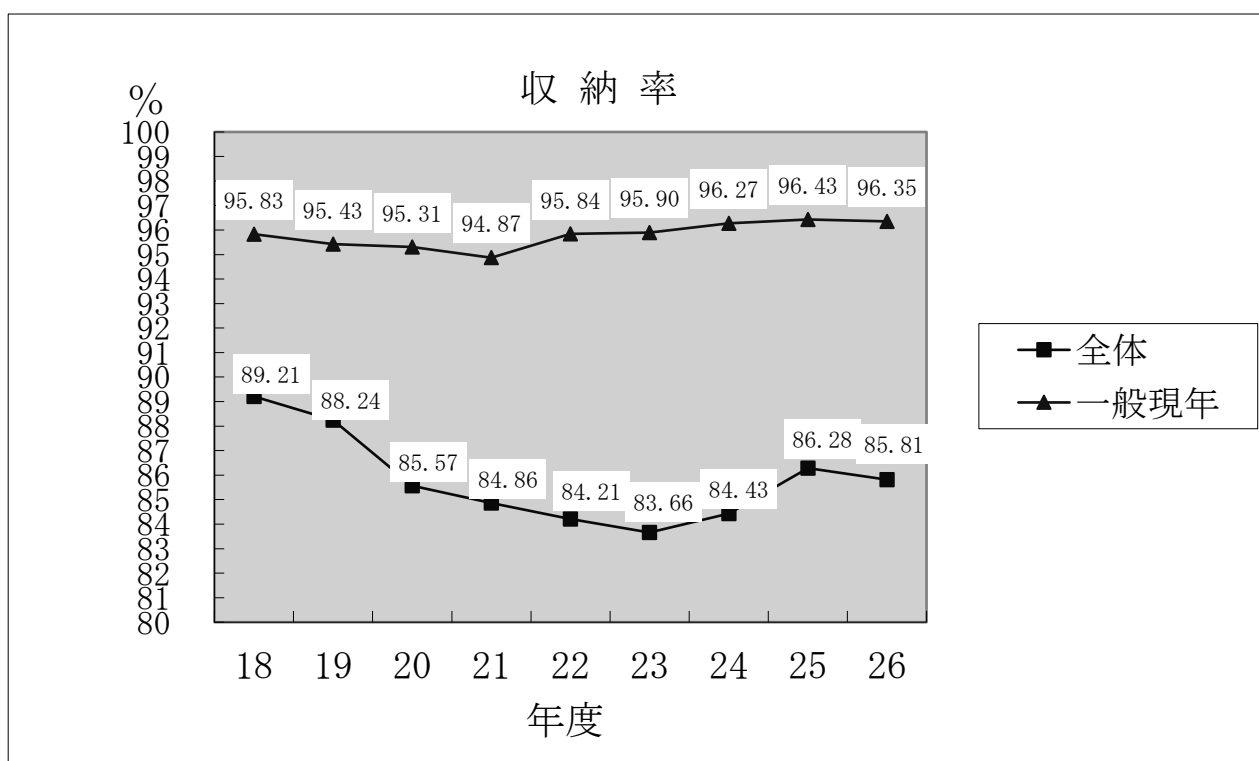

(4) 収納内訳状況 (現年度分)

区分 年度	特別徴収		口座振替		自主納付		収納額合計 (千円)
	金額(千円)	割合(%)	金額(千円)	割合(%)	金額(千円)	割合(%)	
22	70,780	9.5	452,661	61.0	218,460	29.5	741,901
23	72,912	10.5	437,598	62.8	186,725	26.9	697,235
24	82,300	11.6	448,003	63.3	177,750	25.2	708,053
25	96,220	12.2	482,043	61.0	211,911	26.9	790,174
	1,086 世帯		3,114 世帯		1,308 世帯		5,508世帯
26	95,510	12.9	442,391	59.9	200,265	27.2	738,166
	1,152 世帯		2,841 世帯		1,391 世帯		5,384世帯

※自主納付に職員徴収も含む

(5) 限度額を超える世帯状況 (医療一般)

区分 年度	世帯数		金額	
	(世帯)	対前年度比 (%)	(円)	対前年度比 (%)
22	57	65.52	14,742,265	88.41
23	46	80.70	10,431,348	70.76
24	64	139.13	12,404,066	118.91
25	72	112.50	19,140,276	154.31
26	69	95.83	25,993,385	135.80

(6) 低所得者軽減世帯状況

区分 年度	世帯数 (世帯)				賦課対象世帯に対する割合(%)				軽減額 (円)
	7割	5割	2割	合計	7割	5割	2割	合計	
23	1,609	491	1017	3,117	28.68	8.75	18.13	55.55	116,678,845
24	1,591	519	1013	3,123	28.83	9.40	18.35	56.59	115,643,861
25	1,572	479	981	3,032	28.62	8.72	17.86	55.21	127,490,365
26	1,618	1,058	753	3,429	30.18	19.73	14.04	63.95	150,064,242
27	1,640	1,130	750	3,520	31.03	21.38	14.19	66.59	152,428,317

## (7) 平均保険税額

年度	年間平均世帯数	年間平均被保険者数	調 定 額			
			現年度総額 (一般・退職の医療+支援+介護)	1世帯 当たり	1人 当たり	1人 当たり対 前年度比
	世帯	人	円	円	円	
22	5,734	10,235	743,553,300	129,674	72,648	91.18%
23	5,691	10,111	725,582,400	127,496	71,762	98.78%
24	5,605	9,956	734,312,500	131,010	73,756	102.78%
25	5,539	9,667	817,878,100	147,658	84,605	114.71%
26	5,472	9,418	764,959,400	139,795	81,223	96.00%

## (8) 保険税減免状況

区 分	年度	22年度	23年度	24年度	25年度	26年度
災 害	件数	0	4	0	0	0
	金額	0	280,700	0	0	0
所得激減 ・その他	件数	2	0	2	0	3
	金額	169,200	0	39,100	0	110,700
条例減免	件数	19	13	11	8	13
	金額	548,200	423,800	275,400	268,900	318,800
合 計	件数	21	17	13	8	16
	金額	717,400	704,500	314,500	268,900	429,500

## (9) 所得段階別世帯数

所得段階	22年度		23年度		24年度		25年度		26年度	
	世帯数	割合	世帯数	割合	世帯数	割合	世帯数	割合	世帯数	割合
未申告	111	1.99%	154	2.78%	101	1.79%	126	2.25%	125	2.25%
0円	1,284	22.97%	1,220	22.01%	1,226	21.71%	1,191	21.29%	1,221	21.98%
33万円以下	575	10.28%	588	10.61%	618	10.94%	612	10.94%	601	10.82%
～100万円以下	1,314	23.50%	1,311	23.66%	1,402	24.83%	1,357	24.25%	1,378	24.81%
～200万円以下	1,389	24.84%	1,371	24.74%	1,379	24.42%	1,350	24.13%	1,317	23.71%
～300万円以下	507	9.07%	510	9.20%	513	9.08%	530	9.47%	507	9.13%
～400万円以下	207	3.70%	192	3.46%	187	3.31%	201	3.59%	195	3.51%
～500万円以下	92	1.65%	78	1.41%	85	1.51%	97	1.73%	82	1.48%
～600万円以下	32	0.57%	39	0.70%	52	0.92%	43	0.77%	43	0.77%
～700万円以下	27	0.48%	21	0.38%	22	0.39%	28	0.50%	29	0.52%
～800万円以下	10	0.18%	15	0.27%	13	0.23%	19	0.34%	14	0.25%
～900万円以下	12	0.21%	9	0.16%	13	0.23%	10	0.18%	9	0.16%
～1000万円以下	9	0.16%	12	0.22%	14	0.25%	7	0.13%	8	0.14%
1000万円超	22	0.39%	22	0.40%	22	0.39%	24	0.43%	26	0.47%
計	5,591	100.00%	5,542	100.00%	5,647	100.00%	5,595	100.00%	5,555	100.00%
(再掲) 100万円以下	3,284	58.74%	3,273	59.06%	3,347	59.27%	3,286	58.73%	3,325	59.86%
(再掲) 200万円以下	4,673	83.58%	4,644	83.80%	4,726	83.69%	4,636	82.86%	4,642	83.56%



# 6. 財 政

## (1) 予算の状況

### 歳 入

	26年度				27年度			
	A 当初予算額 千円	構成比 %	B 現計予算額 千円	構成比 %	C 当初予算額 千円	構成比 %	当初 前年比 C/A	現計 前年比 C/B
国民健康保険税	798,300	19.66	798,300	19.22	752,700	17.11	94.29	94.29
一般被保険者	732,900	18.05	732,900	17.65	697,700	15.86	95.20	95.20
医療分現年分	477,200	11.75	477,200	11.49	452,500	10.29	94.82	94.82
支援分現年分	167,100	4.12	167,100	4.02	160,000	3.64	95.75	95.75
介護分現年分	65,000	1.60	65,000	1.57	61,600	1.40	94.77	94.77
医療分滞繰分	18,300	0.45	18,300	0.44	18,300	0.42	100.00	100.00
支援分滞繰分	3,100	0.08	3,100	0.07	3,100	0.07	100.00	100.00
介護分滞繰分	2,200	0.05	2,200	0.05	2,200	0.05	100.00	100.00
退職者被保険者等	65,400	1.61	65,400	1.57	55,000	1.25	84.10	84.10
医療分現年分	37,300	0.92	37,300	0.90	31,700	0.72	84.99	84.99
支援分現年分	13,300	0.33	13,300	0.32	11,300	0.26	84.96	84.96
介護分現年分	13,400	0.33	13,400	0.32	10,600	0.24	79.10	79.10
医療分滞繰分	1,100	0.03	1,100	0.03	1,100	0.03	100.00	100.00
支援分滞繰分	100	0.00	100	0.00	100	0.00	100.00	100.00
介護分滞繰分	200	0.00	200	0.00	200	0.00	100.00	100.00
国庫支出金	949,800	23.39	932,827	22.46	945,200	21.49	99.52	101.33
療養給付費等負担金	658,000	16.21	638,828	15.38	658,000	14.96	100.00	103.00
高額共同事業負担金	19,800	0.49	19,800	0.48	19,200	0.44	96.97	96.97
特定健診等負担金	6,000	0.15	6,000	0.14	6,000	0.14	100.00	100.00
普通調整交付金	256,000	6.31	256,000	6.16	252,000	5.73	98.44	98.44
特別調整交付金	10,000	0.25	12,199	0.29	10,000	0.23	100.00	81.97
療養給付費交付金	273,000	6.72	273,000	6.57	252,900	5.75	92.64	92.64
前期高齢者交付金	1,070,000	26.35	1,070,000	25.77	1,097,000	24.94	102.52	102.52
県支出金	212,800	5.24	212,800	5.12	203,200	4.62	95.49	95.49
高額共同事業負担金	19,800	0.49	19,800	0.48	19,200	0.44	96.97	96.97
特定健診等負担金	6,000	0.15	6,000	0.14	6,000	0.14	100.00	100.00
財政調整交付金	187,000	4.61	187,000	4.50	178,000	4.05	95.19	95.19
共同事業交付金	490,000	12.07	490,000	11.80	855,900	19.46	174.67	174.67
高額医療費共 事業交付金	90,000	2.22	90,000	2.17	67,900	1.54	75.44	75.44
保険財政共 安定化事業交付金	400,000	9.85	400,000	9.63	788,000	17.92	197.00	197.00
財産収入	1	0.00	1	0.00	1	0.00	100.00	100.00
一般会計繰入金	260,000	6.40	290,588	7.00	285,000	6.48	109.62	98.08
基金繰入金	1	0.00	1	0.00	1	0.00	100.00	100.00
繰越金	20	0.00	79,005	1.90	20	0.00	100.00	0.03
諸収入	6,078	0.15	6,078	0.15	6,078	0.14	100.00	100.00
歳入合計	4,060,000	100.00	4,152,600	100.00	4,398,000	100.00	108.33	105.91

歳 出

	26年 度				27年 度			
	A 当初予算額 千円	構成比 %	B 現計予算額 千円	構成比 %	C 当初予算額 千円	構成比 %	当 初 前年比 C/A	現 計 前年比 C/B
総 務 費	89,816	2.21	93,232	2.25	86,472	1.97	96.28	92.75
保 険 給 付 費	2,669,620	65.75	2,707,620	65.20	2,649,320	60.24	99.24	97.85
一般療養諸費	2,407,500	59.30	2,445,500	58.89	2,425,500	55.15	100.75	99.18
療養給付費	2,160,000	53.20	2,166,000	52.16	2,160,000	49.11	100.00	99.72
療 養 費	24,000	0.59	24,000	0.58	24,000	0.55	100.00	100.00
高額療養費	222,000	5.47	254,000	6.12	240,000	5.46	108.11	94.49
高額介護合算	1,500	0.04	1,500	0.04	1,500	0.03	100.00	100.00
退職療養諸費	237,050	5.84	237,050	5.71	198,750	4.52	83.84	83.84
療養給付費	210,000	5.17	204,000	4.91	171,840	3.91	81.83	84.24
療 養 費	2,300	0.06	2,300	0.06	2,160	0.05	93.91	93.91
高額療養費	24,000	0.59	30,000	0.72	24,000	0.55	100.00	80.00
高額介護合算	750	0.02	750	0.02	750	0.02	100.00	100.00
審査支払手数料	7,380	0.18	7,380	0.18	7,380	0.17	100.00	100.00
移 送 費	80	0.00	80	0.00	80	0.00	100.00	100.00
出産育児一時金	12,610	0.31	12,610	0.30	12,610	0.29	100.00	100.00
葬 祭 費	5,000	0.12	5,000	0.12	5,000	0.11	100.00	100.00
後期高齢者支援金等	510,070	12.56	510,070	12.28	492,070	11.19	96.47	96.47
支 援	510,000	12.56	510,000	12.28	492,000	11.19	96.47	96.47
事 務	70	0.00	70	0.00	70	0.00	100.00	100.00
前期高齢者納付金	1,560	0.04	1,560	0.04	1,560	0.04	100.00	100.00
老人保健拠出金	150	0.00	150	0.00	150	0.00	100.00	100.00
医 療	100	0.00	100	0.00	100	0.00	100.00	100.00
事 務	50	0.00	50	0.00	50	0.00	100.00	100.00
介護納付金	220,000	5.42	220,000	5.30	200,000	4.55	90.91	90.91
共同事業拠出金	507,310	12.50	507,310	12.22	913,010	20.76	179.97	179.97
高額医療費拠出金	78,300	1.93	78,300	1.89	77,000	1.75	98.34	98.34
保険財政共同 安定化事業拠出金	429,000	10.57	429,000	10.33	836,000	19.01	194.87	194.87
その他 共同事業拠出金	10	0.00	10	0.00	10	0.00	100.00	100.00
保健事業費	58,404	1.44	60,603	1.46	52,798	1.20	90.40	87.12
特定健康診査等 事業費	41,298	1.02	41,298	0.99	37,163	0.84	89.99	89.99
保健事業費	17,106	0.42	19,305	0.46	15,635	0.36	91.40	80.99
基金積立金	10	0.00	10	0.00	10	0.00	100.00	100.00
諸 支 出 金	2,560	0.06	51,545	1.24	2,110	0.05	82.42	4.09
予 備 費	500	0.01	500	0.01	500	0.01	100.00	100.00
歳 出 合 計	4,060,000	100.00	4,152,600	100.00	4,398,000	100.00	108.33	105.91

(2) 決算の状況  
歳 入

	22 年 度			23 年 度		
	決 算 額 円	構 成 比 %	対前年 度比%	決 算 額 円	構 成 比 %	対前年 度比%
国 税	741,901,384	20.04	92.31	719,768,190	18.55	97.02
一 般 分	667,975,921	18.04	91.77	647,797,234	16.70	96.98
医療分現年分	444,727,217	12.01	91.03	431,335,497	11.12	96.99
支援分現年分	143,703,575	3.88	91.47	140,084,405	3.61	97.48
介護分現年分	55,727,258	1.50	91.89	55,338,387	1.43	99.30
医療分滞繰分	18,217,383	0.49	104.07	15,665,583	0.40	85.99
支援分滞繰分	3,192,763	0.09	173.69	2,885,006	0.07	90.36
介護分滞繰分	2,407,725	0.07	108.03	2,488,356	0.06	103.35
退 職 者 分	73,925,463	2.00	97.50	71,970,956	1.86	97.36
医療分現年分	42,403,680	1.15	94.99	42,393,224	1.09	99.98
支援分現年分	13,747,068	0.37	94.21	13,841,916	0.36	100.69
介護分現年分	14,327,978	0.39	95.56	14,246,591	0.37	99.43
医療分滞繰分	2,740,626	0.07	226.73	1,026,935	0.03	37.47
支援分滞繰分	204,091	0.01	129.27	196,528	0.01	96.29
介護分滞繰分	502,020	0.01	221.07	265,762	0.01	52.94
国 庫 支 出 金	823,135,838	22.23	93.69	907,745,429	23.40	110.28
療養給付費等負担金	573,796,849	15.50	93.95	650,978,593	16.78	113.45
高額共同事業負担金	15,241,079	0.41	113.48	17,609,586	0.45	115.54
特定健康診査等負担金	5,295,000	0.14	196.26	6,239,000	0.16	117.83
普通調整交付金	211,160,000	5.70	95.96	221,825,000	5.72	105.05
特別調整交付金	15,436,000	0.42	54.83	10,286,000	0.27	66.64
総合特区推進費補助金	-	-	-	-	-	-
介護従事者処遇改善臨時特例交付金	1,474,140	0.04	52.37	-	-	皆減
出産育児一時金補助金	560,000	0.02	127.27	320,000	0.01	57.14
災害臨時特例補助金	-	-	-	300,000	0.01	皆増
高齢者医療制度円滑導入事業費補助金	-	-	-	-	-	-
高齢者医療制度円滑運営事業費補助金	172,770	0.00	61.96	187,250	0.00	108.38
療養給付費交付金	230,218,000	6.22	104.78	271,579,498	7.00	117.97
前期高齢者交付金	1,041,449,300	28.12	106.67	1,081,556,177	27.88	103.85
県 支 出 金	142,725,079	3.85	99.91	146,433,586	3.77	102.60
県財政調整交付金	122,189,000	3.30	96.43	122,585,000	3.16	100.32
特定健康診査等負担金	5,295,000	0.14	196.26	6,239,000	0.16	117.83
高額共同事業負担金	15,241,079	0.41	113.48	17,609,586	0.45	115.54
共同事業交付金	372,608,832	10.06	95.75	411,302,901	10.60	110.38
高額共同事業交付金	51,349,493	1.39	98.29	68,786,171	1.77	133.96
保険財政共同安定化事業交付金	321,259,339	8.68	95.36	342,516,730	8.83	106.62
財 産 収 入	74,096	0.00	53.89	80,694	0.00	108.90
基金繰入金	0	0.00	-	50,000,000	1.29	皆増
一般会計繰入金	239,941,650	6.48	106.69	227,143,504	5.86	94.67
繰 越 金	97,491,978	2.63	97.78	57,345,597	1.48	58.82
諸 収 入	13,411,617	0.36	53.75	6,168,385	0.16	45.99
歳 入 合 計 A	3,702,957,774	100.00	98.48	3,879,123,961	100.00	104.76

歳 出

	22 年 度			23 年 度		
	決 算 額 円	構 成 比 %	対前年 度比%	決 算 額 円	構 成 比 %	対前年 度比%
総 務 費	99,021,126	2.72	112.67	84,258,054	2.18	85.09
保 険 給 付 費	2,482,832,267	68.10	99.43	2,633,855,463	68.11	106.08
一般療養諸費	2,235,027,114	61.31	98.28	2,379,718,815	61.54	106.47
療養給付費	2,009,477,830	55.12	98.19	2,123,927,195	54.92	105.70
療 養 費	23,464,536	0.64	108.46	22,654,225	0.59	96.55
高額療養費	202,041,890	5.54	98.24	232,830,467	6.02	115.24
高額介護合算	42,858	0.00	28.71	306,928	0.01	716.15
退職療養諸費	229,063,465	6.28	114.66	234,092,318	6.05	102.20
療養給付費	200,088,296	5.49	111.05	203,647,945	5.27	101.78
療 養 費	2,151,580	0.06	110.92	2,147,326	0.06	99.80
高額療養費	26,823,589	0.74	151.87	28,297,047	0.73	105.49
審査支払手数料	7,081,688	0.19	99.26	7,137,700	0.18	100.79
出産育児一時金	8,760,000	0.24	72.52	9,206,630	0.24	105.10
葬 祭 費	2,900,000	0.08	72.50	3,700,000	0.10	127.59
後期高齢者支援金等	407,062,747	11.17	89.77	451,327,605	11.67	110.87
後期高齢者支援金	407,010,149	11.16	89.77	451,282,959	11.67	110.88
後期高齢者事務費拠出金	52,598	0.00	85.25	44,646	0.00	84.88
前期高齢者納付金等	708,351	0.02	54.94	1,337,863	0.03	188.87
前期高齢者納付金	656,765	0.02	53.23	1,294,231	0.03	197.06
前期高齢者事務費拠出金	51,586	0.00	93.08	43,632	0.00	84.58
老人保健拠出金	840,161	0.02	2350.89	28,591	0.00	3.40
老人保健医療費拠出金	810,146	0.02	皆増	0	0.00	皆減
老人保健事務費拠出金	30,015	0.00	83.99	28,591	0.00	95.26
介 護 納 付 金	172,190,515	4.72	103.19	193,633,768	5.01	112.45
共同事業拠出金	419,277,814	11.50	104.34	441,158,701	11.41	105.22
高額医療費共同事業拠出金	60,899,008	1.67	113.38	70,438,344	1.82	115.66
保険財政共同安定化事業拠出金	358,378,806	9.83	102.95	370,720,357	9.59	103.44
その他共同事業拠出金	0	0.00	-	0	0.00	-
保 健 事 業 費	38,005,253	1.04	112.31	39,205,634	1.01	103.16
特定健康診査事業費	23,391,583	0.64	98.94	25,355,044	0.66	108.39
保健事業費	14,613,670	0.40	143.30	13,850,590	0.36	94.78
基金積立金	74,096	0.00	53.89	80,694	0.00	108.90
公 債 費	0	0.00	-	0	0.00	-
諸 支 出 金	25,599,847	0.70	127.29	22,131,034	0.57	86.45
予 備 費	0	0.00	-	0	0.00	-
歳 出 合 計 B	3,645,612,177	100.00	99.54	3,867,017,407	100.00	106.07

歳入歳出差引 C	57,345,597		58.82	12,106,554		21.11
当年度未交付分 D	-15,014,436			-48,123,148		
療給費等負担金等(国庫負担金)	-20,723,934			-45,066,075		
療給費交付金(支払基金)	5,709,498			-3,057,073		
実質収支 C+D	42,331,161			-36,016,594		
単年度実質収支	-30,739,270			-128,347,755		

24 年 度			25 年 度			26 年 度		
決 算 額	構 成 比	対前年	決 算 額	構 成 比	対前年	決 算 額	構 成 比	対前年
円	%	度比%	円	%	度比%	円	%	度比%
730,522,414	18.46	101.49	817,029,851	20.10	111.84	757,775,167	19.23	92.75
660,407,080	16.69	101.95	743,248,359	18.28	112.54	699,548,588	17.76	94.12
442,192,965	11.17	102.52	484,935,355	11.93	109.67	458,147,095	11.63	94.48
143,844,153	3.63	102.68	169,559,773	4.17	117.88	162,392,973	4.12	95.77
55,288,965	1.40	99.91	64,115,813	1.58	115.96	60,114,388	1.53	93.76
14,405,286	0.36	91.95	17,903,475	0.44	124.28	13,401,319	0.34	74.85
2,794,575	0.07	96.87	4,500,951	0.11	161.06	3,510,971	0.09	78.01
1,881,136	0.05	75.60	2,232,992	0.05	118.70	1,981,842	0.05	88.75
70,115,334	1.77	97.42	73,781,492	1.81	105.23	58,226,579	1.48	78.92
40,246,855	1.02	94.94	41,624,627	1.02	103.42	33,371,163	0.85	80.17
13,143,713	0.33	94.96	14,785,492	0.36	112.49	11,933,176	0.30	80.71
13,412,129	0.34	94.14	15,190,735	0.37	113.26	12,222,067	0.31	80.46
2,347,695	0.06	228.61	1,459,875	0.04	62.18	434,023	0.01	29.73
413,252	0.01	210.28	300,062	0.01	72.61	130,301	0.00	43.42
551,690	0.01	207.59	420,701	0.01	76.26	135,849	0.00	32.29
857,117,531	21.66	94.42	927,088,678	22.81	108.16	892,031,163	22.64	96.22
594,834,783	15.03	91.38	584,060,714	14.37	98.19	620,982,088	15.76	106.32
15,511,979	0.39	88.09	15,317,964	0.38	98.75	16,376,075	0.42	106.91
6,097,000	0.15	97.72	6,300,000	0.15	103.33	6,361,000	0.16	100.97
218,016,000	5.51	98.28	196,864,000	4.84	90.30	221,689,000	5.63	112.61
22,415,000	0.57	217.92	23,872,000	0.59	106.50	26,623,000	0.68	111.52
-	-	-	100,473,000	2.47	皆増	0	0.00	皆減
-	-	-	-	-	-	-	-	-
50,000	0.00	15.63	-	-	皆減	-	-	-
0	0.00	皆減	-	-	-	-	-	-
-	-	-	-	-	-	-	-	-
192,769	0.00	102.95	201,000	0.00	104.27	-	-	皆減
300,285,000	7.59	110.57	224,446,000	5.52	74.74	253,858,000	6.44	113.10
1,119,039,755	28.28	103.47	1,155,986,139	28.44	103.30	1,070,079,514	27.16	92.57
187,051,979	4.73	127.74	181,834,964	4.47	97.21	190,931,075	4.85	105.00
165,443,000	4.18	134.96	160,217,000	3.94	96.84	168,194,000	4.27	104.98
6,097,000	0.15	97.72	6,300,000	0.15	103.33	6,361,000	0.16	100.97
15,511,979	0.39	88.09	15,317,964	0.38	98.75	16,376,075	0.42	106.91
420,491,796	10.63	102.23	385,868,228	9.49	91.77	405,796,155	10.30	105.16
73,765,704	1.86	107.24	58,660,614	1.44	79.52	60,187,164	1.53	102.60
346,726,092	8.76	101.23	327,207,614	8.05	94.37	345,608,991	8.77	105.62
22,128	0.00	27.42	20,302	0.00	91.75	160	0.00	0.79
59,000,000	1.49	118.00	0	0.00	皆減	0	0.00	-
265,200,965	6.70	116.75	254,421,346	6.26	95.94	277,920,514	7.05	109.24
12,106,554	0.31	21.11	95,005,024	2.34	784.74	81,361,065	2.07	85.64
6,501,072	0.16	105.39	23,547,976	0.58	362.22	9,825,793	0.25	41.73
3,957,339,194	100.00	102.02	4,065,248,508	100.00	102.73	3,939,578,606	100.00	96.91

24 年 度			25 年 度			26 年 度		
決 算 額	構 成 比	対前年	決 算 額	構 成 比	対前年	決 算 額	構 成 比	対前年
円	%	度比%	円	%	度比%	円	%	度比%
81,103,301	2.10	96.26	81,507,128	2.05	100.50	81,061,166	2.08	99.45
2,556,826,242	66.20	97.08	2,546,804,250	63.93	99.61	2,587,895,284	66.33	101.61
2,337,720,866	60.53	98.24	2,345,649,620	58.88	100.34	2,379,407,396	60.99	101.44
2,085,559,731	54.00	98.19	2,077,553,985	52.15	99.62	2,105,667,727	53.97	101.35
22,022,936	0.57	97.21	19,855,157	0.50	90.16	20,430,675	0.52	102.90
229,799,988	5.95	98.70	247,993,872	6.22	107.92	253,143,620	6.49	102.08
338,211	0.01	110.19	246,606	0.01	72.91	165,374	0.00	67.06
199,059,076	5.15	85.03	182,651,615	4.58	91.76	189,943,415	4.87	103.99
176,093,272	4.56	86.47	163,865,332	4.11	93.06	161,993,186	4.15	98.86
1,770,368	0.05	82.45	1,559,652	0.04	88.10	1,363,804	0.03	87.44
21,195,436	0.55	74.90	17,226,631	0.43	81.28	26,586,425	0.68	154.33
6,906,300	0.18	96.76	6,693,015	0.17	96.91	5,964,473	0.15	89.11
9,990,000	0.26	108.51	9,210,000	0.23	92.19	9,180,000	0.24	99.67
3,150,000	0.08	85.14	2,600,000	0.07	82.54	3,400,000	0.09	130.77
501,105,253	12.97	111.03	514,170,028	12.91	102.61	508,578,147	13.04	98.91
501,067,895	12.97	111.03	514,128,146	12.91	102.61	508,541,806	13.03	98.91
37,358	0.00	83.68	41,882	0.00	112.11	36,341	0.00	86.77
530,069	0.01	39.62	521,900	0.01	98.46	395,881	0.01	75.85
493,720	0.01	38.15	480,018	0.01	97.22	359,540	0.01	74.90
36,349	0.00	83.31	41,882	0.00	115.22	36,341	0.00	86.77
24,208	0.00	84.67	21,360	0.00	88.24	19,936	0.00	93.33
0	0.00	-	0	0.00	-	0	0.00	-
24,208	0.00	84.67	21,360	0.00	88.24	19,936	0.00	93.33
214,270,828	5.55	110.66	224,098,279	5.63	104.59	217,429,618	5.57	97.02
418,661,736	10.84	94.90	410,334,224	10.30	98.01	415,765,240	10.66	101.32
62,047,917	1.61	88.09	61,271,858	1.54	98.75	65,504,302	1.68	106.91
356,613,819	9.23	96.19	349,062,366	8.76	97.88	350,260,938	8.98	100.34
0	0.00	-	0	0.00	-	0	0.00	-
40,317,357	1.04	102.84	142,647,886	3.58	353.81	40,266,837	1.03	28.23
25,921,226	0.67	102.23	26,993,182	0.68	104.14	27,258,594	0.70	100.98
14,396,131	0.37	103.94	115,654,704	2.90	803.37	13,008,243	0.33	11.25
22,128	0.00	27.42	20,302	0.00	91.75	160	0.00	0.79
0	0.00	-	0	0.00	-	0	0.00	-
49,473,048	1.28	223.55	63,762,086	1.60	128.88	50,081,881	1.28	78.54
0	0.00	-	0	0.00	-	0	0.00	-
3,862,334,170	100.00	99.88	3,983,887,443	100.00	103.15	3,901,494,150	100.00	97.93

95,005,024		784.74	81,361,065		85.64	38,084,456		46.81
-61,972,586			-47,881,583			-40,756,555		
-46,587,918			-44,401,442			-35,744,187		
-15,384,668			-3,480,141			-5,012,368		
33,032,438			33,479,482			-2,672,099		
10,049,032			447,044			-36,151,581		

平成26年度決算 歳入

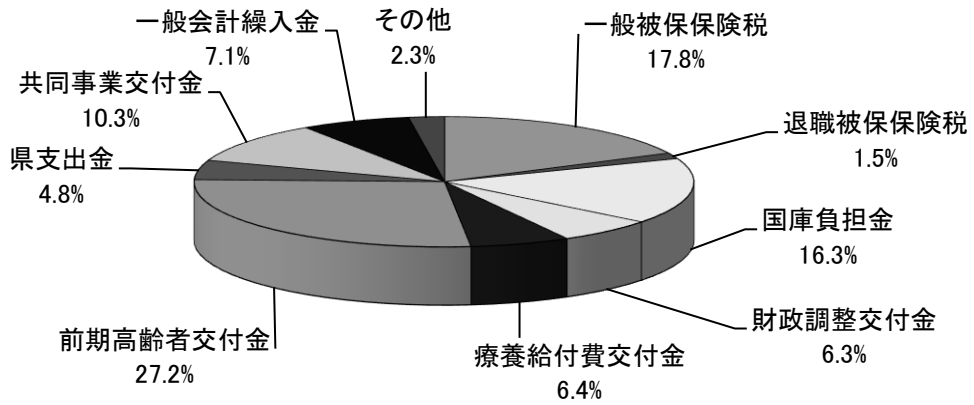

平成26年度決算 歳出

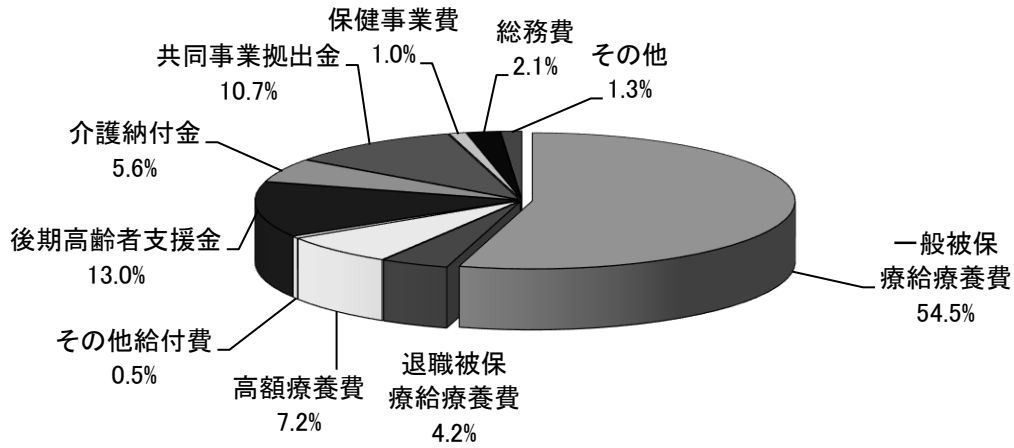

円

実質収支推移

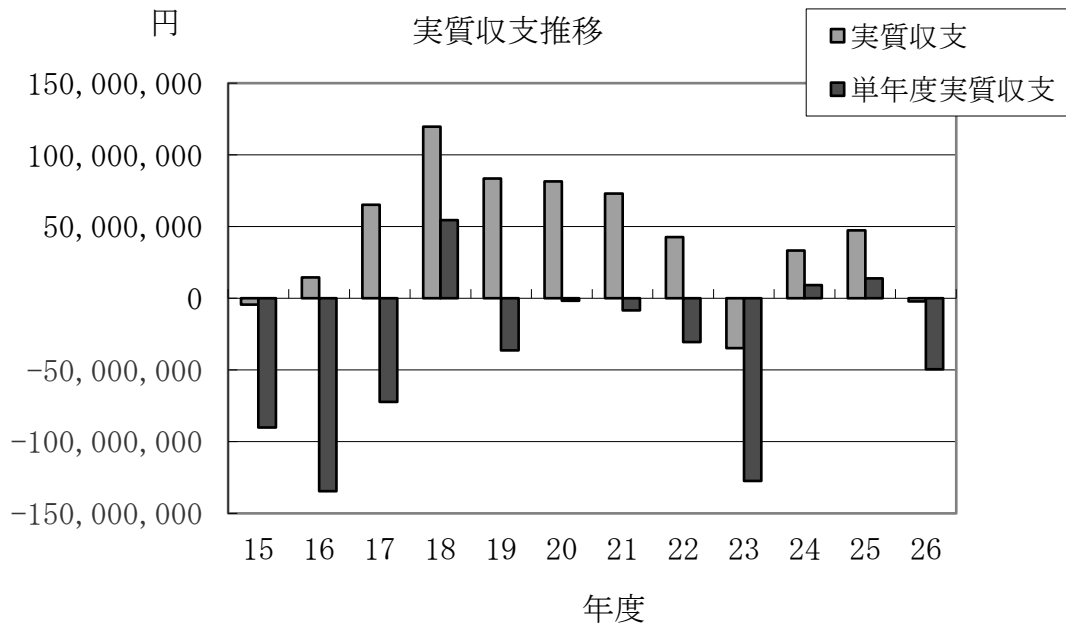

(3) 国庫支出金の推移

(ア)療養給付費等負担金

区分		24年度	25年度	26年度
療養給付費負担金	算定額①	335,258,507	330,597,171	366,346,515
	交付済額②	381,559,922	360,905,104	401,587,758
	②-①がマイナスの場合 翌年度追加交付となる額	0	0	0
	②-①がプラスの場合 翌年度返還となる額	46,301,415	30,307,933	35,241,243
	老人保健医療費拠出金負担金③	0	0	0
	後期高齢者医療費支援金負担金④	144,775,362	151,496,842	149,816,852
	介護納付金負担金⑤	68,499,499	71,658,768	69,577,478
病床転換支援金負担金⑥	0	0	0	
療養給付費負担金決算額 (②+③+④+⑤+⑥)		594,834,783	584,060,714	620,982,088

(イ)財政調整交付金

区分		24年度	25年度	26年度	
財政調整交付金①		千円 151,904	千円 133,738	千円 158,804	
老人保健医療費拠出金財政調整交付金②		4	0	0	
後期高齢者医療費支援金財政調整交付金③		61,632	58,443	60,389	
病床転換支援金財政調整交付金④		0	0	0	
介護納付金財政調整交付金⑤		26,891	28,555	29,119	
調整交付金合計(①+②+③+④+⑤)⑥		240,431	220,736	248,312	
⑥調整交付金額の内訳	普通調整交付金	218,016	196,864	221,689	
	非自発的失業軽減	1,998	1,267	958	
	その他特別の事情 11号	E 減額解除	0	0	0
		F エイズ予防	0	0	0
		J 保健事業	2,623	2,674	2,062
		K 直診整備	0	0	0
		L 直診特別	0	0	0
		M 特別事情	17,000	19,000	22,000
		Q 制度改正財政負担増	0	0	0
		S 短期証	0	0	0
		T 離職者減免	0	0	0
		U 特別徴収・口振選択	0	0	0
		AC 後発医薬品	127	173	171
		AD マルチペイメント	0	0	0
		AF 被扶養者減免	180	168	170
		AG 非自発システム改修	0	0	0
		AH システム最適化	0	0	0
		AI 臓器提供意思表示	38	25	25
		AJ 適正受診	29	11	12
		AL 工事業国保	0	0	0
AM 非自発財政負担増		420	108	228	
AR 制度改正システム改修等	0	435	61		
AP 東日本大震災	0	0	0		
AT 柔整適正化	0	11	12		
AX 国保事業報告システム	0	0	924		
その他	0	0	0		
特別調整交付金合計		22,415	23,872	26,623	

## 7. 保 険

### (1) 療養給付費と診療費諸率の状況

#### ◎一般被保険者

年度	件数 件	費用額		保険者負担分		一部負担金	
		円	対前年度比 %	円	対前年度比 %	円	薬剤一部負担金 円
21	150,819	2,809,535,251	107.04	2,064,171,984	107.11	618,538,677	0
22	151,035	2,753,535,646	98.01	2,025,280,192	98.12	605,264,619	0
23	152,203	2,920,341,987	106.06	2,144,426,908	105.88	647,962,893	0
24	153,335	2,868,260,259	98.22	2,106,109,406	98.21	632,537,704	0
25	149,325	2,837,160,316	98.92	2,080,494,631	98.78	630,965,089	0
26	150,923	2,896,325,913	102.09	2,122,895,402	102.04	651,625,022	0

#### ◎退職被保険者

年度	件数 件	費用額		保険者負担分		一部負担金	
		円	対前年度比 %	円	対前年度比 %	円	薬剤一部負担金 円
21	15,541	256,304,953	79.42	179,057,808	76.02	71,624,966	0
22	14,509	287,612,895	112.22	201,229,731	112.38	78,938,492	0
23	14,899	294,200,643	102.29	205,795,271	102.27	82,244,513	0
24	14,644	254,089,335	86.37	177,863,640	86.43	67,502,852	0
25	14,116	236,197,502	92.96	165,279,153	92.92	64,348,068	0
26	11,479	233,532,077	98.87	163,343,830	98.83	66,215,182	0

#### ◎合計

年度	件数 件	費用額		保険者負担分		一部負担金	
		円	対前年度比 %	円	対前年度比 %	円	薬剤一部負担金 円
21	166,360	3,065,840,204	112.86	2,243,229,792	112.28	690,163,643	0
22	165,544	3,041,148,541	99.19	2,226,509,923	99.25	684,203,111	0
23	167,102	3,214,542,630	105.70	2,350,222,179	105.56	730,207,406	0
24	167,979	3,122,349,594	97.13	2,283,973,046	97.18	700,040,556	0
25	163,441	3,073,357,818	98.43	2,245,773,784	98.33	695,313,157	0
26	162,402	3,129,857,990	101.84	2,286,239,232	101.80	717,840,204	0

# 給 付

他 法 負 担 分 円	診 療 費 (入 院 + 入 院 外 + 歯 科)						
	受診率		1 件 当 り 日 数 日	1 件 当 り 費 用 額		1 人 当 り 費 用 額	
	%	対 前 年 度 比 %		円	対 前 年 度 比 %	円	対 前 年 度 比 %
126,824,590	1057.15	100.26	1.96	22,443	102.36	237,260	102.63
122,990,835	1049.81	99.31	1.92	22,184	98.85	232,894	98.16
127,952,186	1069.54	101.88	1.92	23,513	105.99	251,479	107.98
129,613,149	1089.94	101.91	1.89	22,935	97.54	249,973	99.40
125,700,596	1092.37	100.22	1.85	23,180	101.07	253,217	101.30
121,805,489	1116.22	102.18	1.85	23,633	101.95	263,797	104.18

他 法 負 担 分 円	診 療 費 (入 院 + 入 院 外 + 歯 科)						
	受診率		1 件 当 り 日 数 日	1 件 当 り 費 用 額		1 人 当 り 費 用 額	
	%	対 前 年 度 比 %		円	対 前 年 度 比 %	円	対 前 年 度 比 %
5,622,179	1552.48	112.38	1.81	19,556	92.56	303,607	104.02
7,444,672	1343.29	86.53	1.93	24,564	125.61	329,970	108.68
6,160,859	1341.67	99.88	1.86	24,444	99.51	327,951	99.39
8,722,843	1309.61	97.61	1.72	21,213	86.78	277,801	84.71
6,570,281	1332.62	101.76	1.67	20,394	96.14	271,777	97.83
3,973,065	1254.00	94.10	1.73	25,888	126.94	324,633	119.45

他 法 負 担 分 円	診 療 費 (入 院 + 入 院 外 + 歯 科)						
	受診率		1 件 当 り 日 数 日	1 件 当 り 費 用 額		1 人 当 り 費 用 額	
	%	対 前 年 度 比 %		円	対 前 年 度 比 %	円	対 前 年 度 比 %
132,446,769	1090.16	110.01	1.94	22,169	103.74	241,681	114.13
130,435,507	1070.54	98.20	1.92	22,395	101.02	239,752	99.20
134,113,045	1089.57	101.78	1.91	23,597	105.37	257,106	107.24
138,335,992	1106.25	101.53	1.91	23,597	100.00	257,106	100.00
132,270,877	1109.74	100.32	1.84	22,939	97.21	254,559	99.01
125,778,554	1124.99	101.37	1.84	23,793	103.73	267,673	105.15



## (2) 年度別給付状況

## ① 療養給付費、療養費の状況

年 度	入 院 A			入 院 外 B			歯 科 C			
	件 数	費用額	対前年 度 比	件 数	費用額	対前年 度 比	件 数	費用額	対前年 度 比	
	件	千円	%	件	千円	%	件	千円	%	
24	一般	1,981	950,101	95.6	81,351	1,122,515	98.8	17,128	231,386	102.4
	退職	112	74,001	72.1	7,653	106,153	92.6	1,913	25,141	94.1
	計	2,093	1,024,102	93.4	89,004	1,228,668	98.2	19,041	256,527	101.6
25	一般	1,820	925,869	97.4	79,018	1,121,199	99.9	17,126	223,781	96.7
	退職	110	61,231	82.7	7,462	106,849	100.7	1,743	21,892	87.1
	計	1,930	987,100	96.4	86,480	1,228,048	99.9	18,869	245,673	95.8
26	一般	1,905	946,485	102.2	79,182	1,158,012	103.3	17,341	221,665	99.1
	退職	106	78,388	128.0	5,904	97,821	91.6	1,514	18,571	84.8
	計	2,011	1,024,873	103.8	85,086	1,255,833	102.3	18,855	240,236	97.8

年 度	訪 問 看 護 G			療養給付費 H=D+E+F+G			療 養 費 等 I			
	件 数	費用額	対前年 度 比	件 数	費用額	対前年 度 比	件 数	費用額	対前年 度 比	
	件	千円	%	件	千円	%	件	千円	%	
24	一般	72	5,113	118.8	149,842	2,838,461	98.2	3,493	29,798	97.4
	退職	11	1,323	162.7	14,345	251,560	86.4	299	2,529	82.4
	計	83	6,436	125.8	164,187	3,090,021	97.1	3,792	32,327	96.0
25	一般	88	6,052	118.4	146,113	2,810,517	99.0	3,212	26,642	89.4
	退職	0	0	0.0	13,855	233,969	93.0	261	2,228	88.1
	計	88	6,052	94.0	159,968	3,044,486	98.5	3,473	28,870	89.3
26	一般	127	6,339	104.7	147,781	2,869,197	102.1	3,142	27,129	101.8
	退職	1	81	皆増	11,226	231,584	99.0	253	1,948	87.4
	計	128	6,420	106.1	159,007	3,100,781	101.8	3,395	29,077	100.7

診 療 費 D=A+B+C			調 剤 E			食 事 療 養 費 F		
件 数	費用額	対前年 度 比	件 数	費用額	対前年 度 比	件 数	費用額	対前年 度 比
件	千円	%	件	千円	%	件	千円	%
100,460	2,304,002	97.8	49,310	475,731	100.1	1,882	53,615	98.3
9,678	205,295	84.1	4,656	41,998	100.1	111	2,944	67.5
110,138	2,509,297	96.5	53,966	517,729	100.1	1,993	56,559	96.0
97,964	2,270,849	98.6	48,061	480,474	101.0	1,736	53,142	99.1
9,315	189,972	92.5	4,540	41,334	98.4	105	2,663	90.5
107,279	2,460,821	98.1	52,601	521,808	100.8	1,841	55,805	98.7
98,428	2,326,162	102.4	49,226	482,197	100.4	1,794	54,499	102.6
7,524	194,780	102.5	3,701	34,632	83.8	105	2,091	78.5
105,952	2,520,942	102.4	52,927	516,829	99.0	1,899	56,590	101.4

療 養 諸 費 H+I		
件 数	費用額	対前年 度 比
件	千円	%
153,335	2,868,259	98.2
14,644	254,089	86.4
167,979	3,122,348	97.1
149,325	2,837,159	98.9
14,116	236,197	93.0
163,441	3,073,356	98.4
150,923	2,896,326	102.1
11,479	233,532	98.9
162,402	3,129,858	101.8

## (3) 年度別受診率等の推移

## ① 一般分

(単位：円・%)

区分	受診率		一人当り費用額		一件当り費用額		一日当り費用額		一件当り日数		
	年度	対前年度比		対前年度比		対前年度比		対前年度比		対前年度比	
入院	24	21.49	101.6	103,081	97.2	479,607	95.7	30,323	97.8	15.82	97.8
	25	20.29	94.4	103,241	100.2	508,719	106.1	30,000	98.9	16.96	107.2
	26	21.60	106.5	107,336	104.0	496,842	97.7	29,692	99.0	16.73	98.6
入院外	24	882.62	102.2	121,787	100.4	13,798	98.3	9,156	99.1	1.51	99.3
	25	881.11	99.8	125,022	102.7	14,189	102.8	9,666	105.6	1.47	97.4
	26	897.96	101.9	131,324	105.0	14,625	103.1	9,998	103.4	1.46	99.3
歯科	24	185.83	100.7	25,104	104.1	13,509	103.3	6,438	105.0	2.10	98.6
	25	190.97	102.8	24,953	99.4	13,067	96.7	6,442	100.1	2.03	96.7
	26	196.65	103.0	25,138	100.7	12,783	97.8	6,377	99.0	2.00	98.5
診療費	24	1,089.94	101.9	249,973	99.4	22,935	97.5	12,135	98.9	1.89	98.4
	25	1,092.37	100.2	253,217	101.3	23,180	101.1	12,505	103.0	1.85	97.9
	26	1,116.22	102.2	263,797	104.2	23,633	102.0	12,749	102.0	1.85	100.0
調剤	24	534.99	103.2	51,615	101.7	9,648	98.5	7,317	100.0	1.32	98.5
	25	535.92	100.2	53,576	103.8	9,997	103.6	7,742	105.8	1.29	97.7
	26	558.24	104.2	54,683	102.1	9,796	98.0	7,683	99.2	1.27	98.4
食事療養費	24	20.42	101.7	5,817	99.9	28,488	98.2	665	100.9	42.82	97.3
	25	19.36	94.8	5,926	101.9	30,612	107.5	666	100.2	45.98	107.4
	26	20.34	105.1	6,180	104.3	30,379	99.2	670	100.6	45.35	98.6
訪問看護	24	0.78	120.0	555	120.9	71,019	100.7	11,621	108.3	6.11	93.0
	25	0.98	125.6	675	121.6	68,769	96.8	10,525	90.6	6.53	106.9
	26	1.44	146.9	719	106.5	49,917	72.6	11,181	106.2	4.46	68.3
療養給付費	24	1,625.71	102.3	307,959	99.8	18,943	97.5	14,915	99.3	1.27	98.4
	25	1,629.27	100.2	313,394	101.8	19,235	101.5	15,428	103.4	1.25	98.4
	26	1,675.90	102.9	325,380	103.8	19,415	100.9	15,676	101.6	1.24	99.2

※食事療養費は「日数」を「回数」と読み替える

## ② 退職分

(単位：円・%)

区分	受診率		一人当り費用額		一件当り費用額		一日当り費用額		一件当り日数		
	年度	対前年度比		対前年度比		対前年度比		対前年度比		対前年度比	
入院	24	15.16	74.7	100,137	72.6	660,724	97.2	45,427	106.6	14.54	91.2
	25	15.74	103.8	87,598	87.5	556,646	84.2	41,372	91.1	13.45	92.5
	26	17.67	112.3	130,646	149.1	739,508	132.9	56,192	135.8	13.16	97.8
入院外	24	1,035.59	97.9	143,644	93.2	13,871	95.3	9,702	100.0	1.43	95.3
	25	1,067.53	103.1	152,860	106.4	14,319	103.2	10,092	104.0	1.42	99.3
	26	984.00	92.2	163,035	106.7	16,569	115.7	11,377	112.7	1.46	102.8
歯科	24	258.86	98.4	34,020	94.7	13,142	96.3	6,165	100.1	2.13	95.9
	25	249.36	96.3	31,319	92.1	12,560	95.6	6,214	100.8	2.02	94.8
	26	252.33	101.2	30,951	98.8	12,266	97.7	6,157	99.1	1.99	98.5
診療費	24	1,309.61	97.6	277,801	84.7	21,213	86.8	12,332	93.8	1.72	92.5
	25	1,332.62	101.8	271,777	97.8	20,394	96.1	12,185	98.8	1.67	97.1
	26	1,254.00	94.1	324,633	119.4	25,888	126.9	14,973	122.9	1.73	103.6
調剤	24	630.04	102.3	56,831	100.8	9,020	98.5	7,007	100.7	1.29	97.7
	25	649.50	103.1	59,134	104.1	9,104	100.9	7,276	103.8	1.25	96.9
	26	616.83	95.0	57,721	97.6	9,358	102.8	7,511	103.2	1.25	100.0
食事療養費	24	15.02	76.0	3,984	68.0	26,522	89.4	695	101.3	38.15	88.2
	25	15.02	100.0	3,810	95.6	25,361	95.6	698	100.4	36.32	95.2
	26	17.50	116.5	3,485	91.5	19,915	78.5	673	96.4	29.58	81.4
訪問看護	24	1.49	158.5	1,791	163.9	120,300	皆増	9,589	皆増	12.55	皆増
	25	0.00	0.0	0	0.0	-	皆減	-	皆減	-	皆減
	26	0.17	皆増	135	皆増	80,740	皆増	20,185	皆増	4.00	皆増
療養給付費	24	1,941.14	99.1	340,406	87.0	17,536	87.8	14,986	96.0	1.17	91.4
	25	1,982.12	102.1	334,720	98.3	16,887	96.3	15,007	100.1	1.13	96.6
	26	1,871.00	94.4	385,973	115.3	20,629	122.2	17,796	118.6	1.16	102.7

※食事療養費は「日数」を「回数」と読み替える

## (4) 療養費支給状況

年度	区分	件数	対前年度比	費用額	対前年度比	保険者負担分	対前年度比	一部負担金	他法負担金
		件	%	円	%	円	%	円	円
22	一般	3,399	103.06	31,740,304	108.40	23,365,392	108.46	7,239,849	1,135,063
	退職	350	117.45	3,073,797	110.92	2,151,580	110.92	922,217	0
	計	3,749	104.25	34,814,101	108.61	25,516,972	108.67	8,162,066	1,135,063
23	一般	3,346	98.44	30,594,181	96.39	22,521,881	96.39	6,996,411	1,075,889
	退職	322	92.00	3,067,707	99.80	2,147,326	99.80	920,381	0
	計	3,668	97.84	33,661,888	96.69	24,669,207	96.68	7,916,792	1,075,889
24	一般	3,427	102.42	29,798,393	97.40	21,877,438	97.14	6,915,460	1,005,495
	退職	298	92.55	2,529,187	82.45	1,770,368	82.45	758,819	0
	計	3,725	101.55	32,327,580	96.04	23,647,806	95.86	7,674,279	1,005,495
25	一般	3,152	91.98	26,642,238	89.41	19,705,103	90.07	5,996,020	941,115
	退職	260	87.25	2,228,142	88.10	1,559,652	88.10	668,490	0
	計	3,412	91.60	28,870,380	89.31	21,264,755	89.92	6,664,510	941,115
26	一般	3,080	97.72	27,129,042	101.83	20,199,969	102.51	5,945,171	983,902
	退職	253	97.31	1,948,343	87.44	1,363,804	87.44	584,539	0
	計	3,333	97.68	29,077,385	100.72	21,563,773	101.41	6,529,710	983,902

## (5) 高額療養費の支給状況

年度	区分	件数	高額療養費	対前年度比	1件当り支給額	対前年度比	高額療養費÷療養諸費%	対前年度比
		件	円	%	円	%		%
22	一般	3,832	200,979,201	97.74	52,448	96.92		
	退職	242	26,823,589	151.87	110,841	119.86		
	計	4,074	227,802,790	102.02	55,916	99.94	7.49	102.88
23	一般	3,930	232,760,375	115.81	59,227	112.93		
	退職	205	28,297,047	105.49	138,034	124.53		
	計	4,135	261,057,422	114.60	63,134	112.91	8.12	108.41
24	一般	4,076	229,734,211	98.70	56,363	95.16		
	退職	199	21,195,436	74.90	106,510	77.16		
	計	4,275	250,929,647	96.12	58,697	92.97	8.04	99.01
25	一般	4,209	247,664,140	107.80	58,842	104.40		
	退職	196	17,218,927	81.24	87,852	82.48		
	計	4,405	264,883,067	105.56	60,132	102.44	8.62	107.21
26	一般	4,313	253,143,620	102.21	58,693	99.75		
	退職	225	26,586,425	154.40	118,162	134.50		
	計	4,538	279,730,045	105.61	61,642	102.51	8.94	103.71

(6) 高額介護合算療養費支給状況

年度	区分	件数 件	高額介護 合算療養費	対前年 度比 %	1件当り 支給額 円	対前年 度比 %
22	一般	2	42,858	29	21,429	29
	退職	0	0	-	0	-
	計	2	42,858	29	21,429	29
23	一般	14	246,606	575.40	17,615	82.20
	退職	1	7,704	-	0	-
	計	15	254,310	593.38	16,954	79.12
24	一般	18	338,211	137.15	18,790	106.67
	退職	0	0	-	0	-
	計	18	338,211	132.99	18,790	110.83
25	一般	14	246,606	72.91	17,615	93.75
	退職	1	7,704	皆増	7,704	皆増
	計	15	254,310	75.19	25,319	134.75
26	一般	12	165,374	67.06	13,781	78.23
	退職	0	0	皆減	0	皆減
	計	12	165,374	65.03	13,781	54.43

(7) 出産育児一時金・葬祭費の支給状況

年度	出産育児一時金				葬祭費			
	1件当り 支給額	件数	金額	対前年 度比(%)	1件当り 支給額	件数	金額	対前年 度比(%)
22	390,000	2	780,000	177.33	50,000	58	2,900,000	72.50
	420,000	19	7,980,000					
	計	21	8,760,000					
23	390,000	0	9,206,630	76.21	50,000	74	3,700,000	127.59
	420,000	22						
	計	22						
24	390,000	0	9,990,000	114.04	50,000	63	3,150,000	85.14
	420,000	24						
	計	24						
25	390,000	1	9,210,000	92.19	50,000	52	2,600,000	82.54
	420,000	21						
	計	22						
26	390,000	2	9,180,000	99.67	50,000	68	3,400,000	130.77
	420,000	20						
	計	22						

※平成21年10月出産分より、産科医療制度対象分娩の場合は1件当り42万円、  
非対象分娩の場合は1件当り39万円支給。

※平成27年1月出産分より、産科医療制度非対象分娩の場合は1件当り40.4万円

## 8 . 保 健 事 業 活 動

### (1) 人間ドック助成事業

**【対象者】**

満30歳以上の国民健康保険加入者※国保税完納者に限る

**【費用】**

39,000円（うち27,300円を助成。本人負担は11,700円）

**【受診者数】**

年度	22年度	23年度	24年度	25年度	26年度
男	104	95	96	104	90
女	61	67	48	62	49
計	165	162	144	166	139

### (2) 脳ドック助成事業

**【対象者】**

満30歳以上の国民健康保険加入者※国保税完納者に限る

**【費用】**

70,200円（うち49,140円を助成。本人負担は21,060円）

**【受診者数】**

年度	22年度	23年度	24年度	25年度	26年度
男	37	35	35	42	33
女	54	53	57	47	41
計	91	88	92	89	74

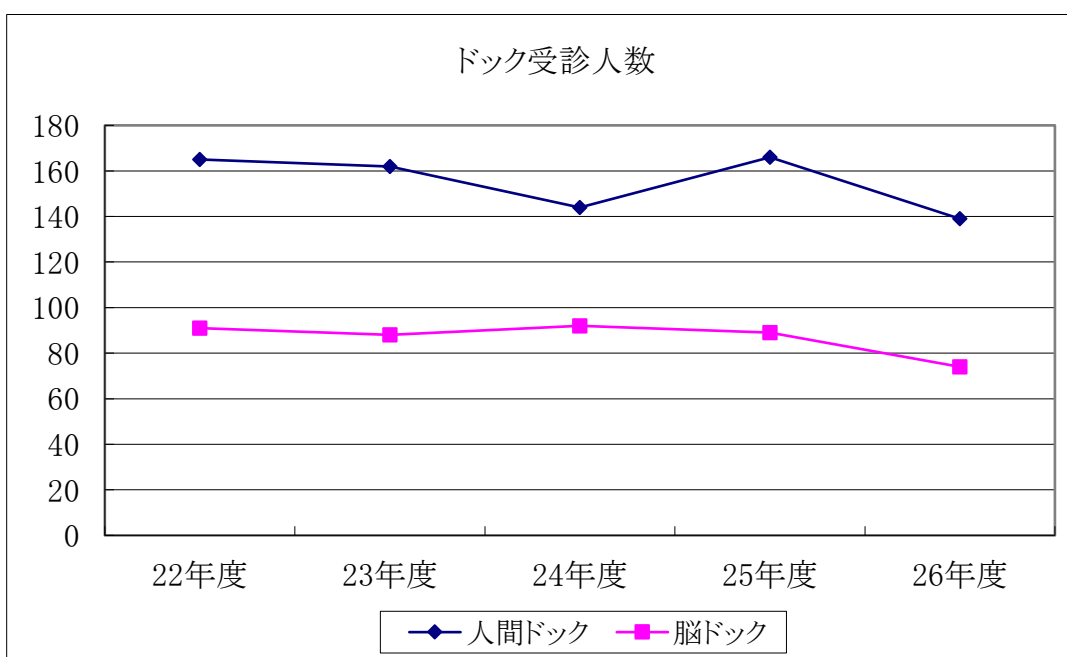

(3) 特定健康診査受診状況

平成26年度

(単位：人・%)

年齢	性別	対象者数A	受診者数B	動機付け支援対象者数C	積極的支援対象者数D	支援対象者数合計E(C+D)	動機付け支援利用者数F	積極的支援利用者数G	支援利用者数合計H(F+G)	受診率I(B/A)	動機付け支援対象者割合J(C/B)	積極的支援対象者割合K(D/B)	支援対象者割合L(E/B)	動機付け支援利用者割合M(F/C)	積極的支援利用者割合N(G/D)	支援利用者割合O(H/E)
40～44歳	男	181	46	7	7	14	0	3	3	25.4	15.2	15.2	30.4	0.0	42.9	21.4
	女	156	54	5	1	6	2	1	3	34.6	9.3	1.9	11.1	40.0	100.0	50.0
45～49歳	男	164	37	3	10	13	1	4	5	22.6	8.1	27.0	35.1	33.3	40.0	38.5
	女	129	37	2	5	7	0	2	2	28.7	5.4	13.5	18.9	0.0	40.0	28.6
50～54歳	男	190	69	5	12	17	2	6	8	36.3	7.2	17.4	24.6	40.0	50.0	47.1
	女	156	60	4	4	8	1	2	3	38.5	6.7	6.7	13.3	25.0	50.0	37.5
55～59歳	男	214	66	8	12	20	3	6	9	30.8	12.1	18.2	30.3	37.5	50.0	45.0
	女	268	112	2	1	3	2	0	2	41.8	1.8	0.9	2.7	100.0	0.0	66.7
60～64歳	男	562	241	9	40	49	3	15	18	42.9	3.7	16.6	20.3	33.3	37.5	36.7
	女	719	416	24	6	30	10	2	12	57.9	5.8	1.4	7.2	41.7	33.3	40.0
65～69歳	男	1,063	549	80	0	80	28	0	28	51.6	14.6	0.0	14.6	35.0	-	35.0
	女	1,059	632	31	0	31	12	0	12	59.7	4.9	0.0	4.9	38.7	-	38.7
70～74歳	男	955	618	65	0	65	17	0	17	64.7	10.5	0.0	10.5	26.2	-	26.2
	女	1,025	651	24	0	24	5	0	5	63.5	3.7	0.0	3.7	20.8	-	20.8
男性合計		3,329	1,626	177	81	258	54	34	88	48.8	10.9	5.0	15.9	30.5	42.0	34.1
女性合計		3,512	1,962	92	17	109	32	7	39	55.9	4.7	0.9	5.6	34.8	41.2	35.8
総計		6,841	3,588	269	98	367	86	41	127	52.4	7.5	2.7	10.2	32.0	41.8	34.6

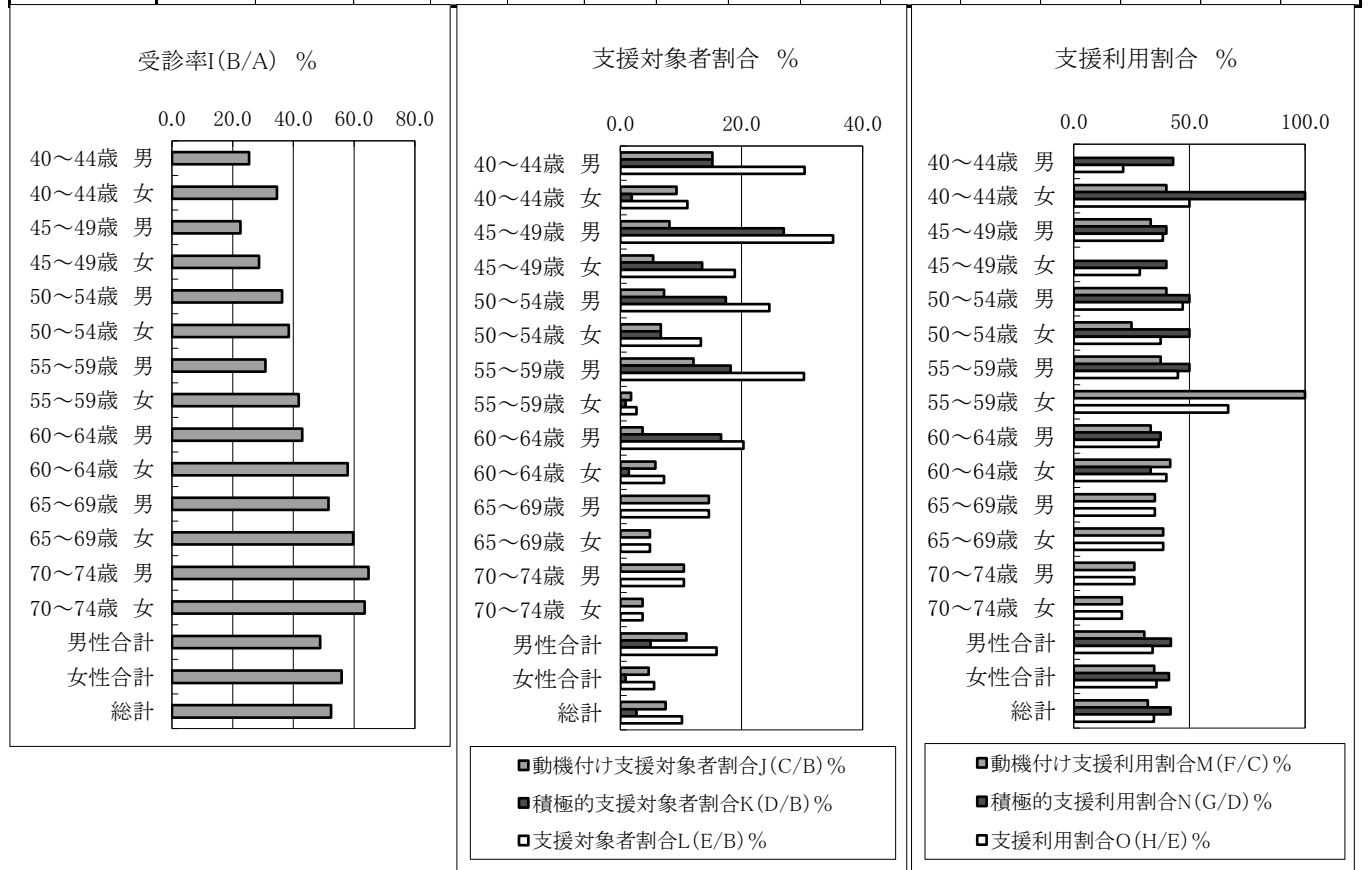



## 9 健康づくりと保健の概要

### I 見附市健康づくりに関する施策

	課題・目標	各期	主な事業
総合	「日本一健康なまち」を目指して取り組むいきいき健康づくり事業を広く周知する	全期	☆ 健幸フェスタ
家族ぐるみ・地域ぐるみの子育て支援	① 子育てを支援する母子保健事業の充実 父母らが気軽に相談できる場を設定し育児不安を軽減する。 子育ての仲間づくりを推進する。 家族や地域のふれあい、協力体制を整える。	出生乳児期 平成26年度に生まれた赤ちゃん 305人	☆ 妊娠届出時健康相談、プレママタイム、パパママ学級、新生児及び妊産婦訪問、乳幼児健診、離乳食教室など母子保健事業における個別相談、グループワーク ☆ 母子保健推進員によるこんにちは赤ちゃん訪問 ☆ 育児グループの情報収集と提供 ☆ 子育て交流会の共催実施(公民館) ☆ すくすく園児応援事業
	② 妊産婦、乳児期の健康管理の推進 妊娠中の貧血や妊娠中毒症を予防し低体重児出生や周産期の異常を減らす。 母乳育児を推進する。 乳幼児期の心身の順調な成長、発達を促す。	乳幼児期	☆ 妊娠届出時健康相談、プレママタイム、パパママ学級、新生児及び妊産婦訪問、乳幼児健診、離乳食教室など母子保健事業における個別相談・指導 ☆ 1歳6か月児健診、2歳児歯科健診、3歳児健診でフッ化物塗布実施(希望者) ☆ 妊婦健康診査費の助成、妊婦歯科健診の助成、乳幼児健康診査費の助成 ☆ 子どもの医療費助成、妊産婦医療費助成 ☆ 予防接種の実施 ☆ 発達支援教室
寝たきりにならない・させない施策の推進	① 子どもの頃からの生活習慣病予防 家族や地域ぐるみで生活習慣を見直し食生活改善や運動習慣づくりをすすめる。	学童期	☆ 乳幼児健診、離乳食教室、母子保健事業における予防指導 ☆ 保育園・幼稚園との連携事業(親子健康教室等) ☆ 小児生活習慣病予防事業(市内全小・中学校、見附特別支援学校) ☆ 喫煙防止講演会(市内全小学6年・中学1年生) 保育園・幼稚園、小学校でのフッ化物洗口
	② 寝たきりの原因となるような病気の予防、早期発見、悪化防止 各種健診(検診)、健康教室、健康相談等をきっかけに生活習慣の改善をはかり、早期発見から重症化防止、再発防止をはかる。	成人期	☆ 保健委員を主体にした食生活、運動習慣づくりの地区活動 ☆ 中年層の健康運動教室 ☆ 健康運動講演会 ☆ 食生活改善事業(大人の食育講座等) ☆ 特定健診、後期高齢者健診(75歳以上)、39才以下の基本健診 ☆ がん検診(胃、大腸、肺、子宮、乳、前立腺) ☆ 意向調査や健診(検診)受診のPR ☆ 国保のドック(一般、脳 30~69歳) ☆ 特定保健指導 ☆ 結果説明会、糖尿病予防教室等 ☆ 骨密度検診、骨粗しょう症予防相談 ☆ 肝炎ウイルス検診 ☆ 無料歯科検診 ☆ 歯周疾患検診
	③ 心身共に健康な高齢者の育成をし、寝たきりを防ぐ地域づくり 閉じこもりがちな高齢者が気軽に集まれる場を確保し、心のふれあいをはかり、機能の低下を防ぐ。 地域での介護予防意識、ボランティア意識を高める。	老人期 高齢化率 29.1% (H27.4.1)	☆ 老人クラブ活動支援、老人クラブからの依頼の健康教室 ☆ 中高齢者の健康運動教室 ☆ 地区活動で介護予防などの話し合い ☆ 地域包括支援センターと連携した介護予防事業(一次・二次予防事業)

## II 健康づくり活動の推進

健康づくり組織の育成・支援、住民参加の推進を図り、「食生活」「運動」「生きがい」「検診」の面からいきいき健康づくり事業を実施しています。

### 1 見附市健幸づくり推進協議会

いきいき健康づくり計画の計画期間は平成25年度末までとなっていることから、見附市健幸づくり推進協議会において、狭義の健康施策であるいきいき健康づくりを含む「見附市健幸づくり推進計画」について協議を行いました。見附市健幸づくり推進計画は平成26年3月に策定されました。

### 2 見附市保健推進協議会(保健委員、食生活改善推進員兼務)

設立:昭和55年4月  
会員:101名(平成27年3月31日現在)

#### 26年度活動内容

- (1) 生活習慣病予防活動
  - ① 日本型食生活の地域への普及、運動習慣の定着・普及のための伝達活動  
心の健康づくりの啓発  
味噌汁の塩分測定から減塩伝達訪問活動実施
  - ② 地域における健康講座の開催、案内など
- (2) 介護予防活動
  - ① シルバー団らん室開催
- (3) 市の事業への協力
  - ① 市主催の講演会PR
  - ② 地域コミュニティ等の食体験イベント 試食調理
- (4) 健幸フェスタ2014参加。日本型食生活普及・啓発

### 3 食生活改善・食育推進事業

健康課題である「高血圧」の予防の一環として、まず塩分に関心をもってもらうことを目的とし、各家庭の味噌汁の塩分濃度を測定する保健委員訪問活動と塩分測定器の町内回覧を継続して実施しました。

「ごはんを中心とした日本型食生活のすすめ」では、地消地産を意識したバランス食を推進するため「大人の食育講座」を含む「食育応援企画」を実施し、実習や試食を通して「食の大切さ」をお伝えしました。また、地域の保健委員を介した「みつけバランスマツト」による日本型食生活のすすめ、健康運動教室での食生活改善講座、健診事後指導会などでも、「減塩」を意識した日本型食生活のすすめを実施しました。

みつけ食育目標(①主食はごはんでしっかりと食べよう(玄米や雑穀米がおすすめ)②地元でとれる旬の減農薬野菜をもっと食べよう③毎日、朝食をとりましょう。)を推進するため、市ホームページ「みつけ食育応援サイト♪」による周知、食育展示(ネーブルみつけみらい市場・スーパーマルイ見附店など4カ所)を継続して実施しました。H26年度は、地域コミュニティと協働で「おいしく食べて減塩」をテーマとした食育講座を実施し、地域へ波及させました。

○主な事業概要

内 容	対 象	参加人数(人)
食育応援企画 ・大人の食育講座シリーズⅠ ・大人の食育講座シリーズⅡ ・大人の食育講座シリーズⅢ ・みつけ流ヘルシークッキング 前期4回、後期4回	一般市民	27人 32人 28人 168人
ママの食育講座、プレママ食育講座	妊婦、子育て世代	14人
わくわく体験塾「災害時の食の備え 親子ジャングルクッキング」	小学生1-6年生親子	17組40人
保健委員を介した「みつけバランスマット」伝達活動、減塩訪問伝達活動	市内地区住民	1,693人
みつけの食育体験イベント 原信見附店、ウオロク見附店、パティオにいがた	一般市民	210人
地域コミュニティ食育イベント「おいしく食べて減塩しよう」	5コミュニティ住民	423人
小児生活習慣病予防健診事後学習会 ・ ” 個別相談会	小・中学校児童生徒	12校733人 108人
朝ごはんレシピ集作成、活用	小学校5年生	356人
健康運動教室 ・食ミニ講座、対象期4回実施 ・要食事指導者支援	健康運動教室新規参加者	43人 26人
見附ウォーキングまつり「ふだんの食事サッと診断」	一般市民	41人
保育園玄米入りごはん給食試食会、おやつ試食給食会	5園保育園児・保護者	475人
保育園親子健康教室	8園保育園児・保護者	320人
子育て支援センター食育イベント 4回	幼児・保護者 4回	144人

○食生活分野の目標と指標(見附市健幸づくり推進計画)

指標		H26年度末	目標値(H35年度)
適正体重 を維持して いる人の 割合	幼児(肥満傾向の子どもの割合) ※肥満度15%以上	5.2%	減少傾向 (基準年:平成24年度 5.1%)
	小学校4年生(肥満傾向の子どもの割合) ※肥満度20%以上	男性9.2% 女性9.9%	減少傾向(基準年:平成24年度 男性5.7%、女性7.2%)
	中学校1年生(肥満傾向の子供の割合) ※肥満度20%以上	男性7.8% 女性12.2%	減少傾向(基準年:平成24年度 男性5.9%、女性11.8%)
	40～64歳 (BMI25以上の人の割合)	男性29.7% 女性18.0%	男性22%以下 女性15%以下
	低栄養傾向の高齢者 (BMI20以下の割合)	21.6%	26%以下
健康づくり支援店の数	25店舗	30店舗以上	
食育の推進に関するボランティア数	127人	150人以上	

#### 4 喫煙防止目的講演会

市内全小学6年生と全中学1年生を対象に、医師会と共催で喫煙の防止を目的とした講演会を実施しています。

- 平成23年度 「知は力なり」～一緒に学ぼうタバコのこと！～ 新潟大学教授 関 奈緒 氏
- 平成24年度 「たばこの正体知っていますか」～たばこってほんとのところどうなんだ～ 新潟大学教授 関 奈緒 氏
- 平成25年度 「知は力なり」～一緒に学ぼうタバコのこと！～ 新潟大学教授 関 奈緒 氏
- 平成26年度 「知って得する(?) たばこの話」～新潟大学教授 関 奈緒 氏

#### 5 健幸フェスタ2014

食生活、運動、生きがい、検診の各分野を柱に取り組んでいる「いきいき健康づくり事業」を総合的に市民に紹介、体験できるイベントです。県、協会けんぽ、各種NPO法人、市民団体や健康福祉課、産業振興課、まちづくり課、教委こども課、教委教育総務課の連携で実施しています。平成20年度からの事業です。

日時・曜	来場者数	実施イベント・コーナー等		
H26.6.22 (日)	3,570人	<table border="0" style="width: 100%;"> <tr> <td style="vertical-align: top; width: 50%;"> <b>運動・スポーツ</b>                      ・ノルディックウォーキング講演会&amp;講習会                      ・足型測定とシューズフィッティング                      ・体組成計測定                      ・健康運動教室体験会                      ・物忘れ相談プログラムの体験                      ・脳の健康教室体験コーナー   <b>生きがい・交流</b>                      ・こころの体温計                      ・フラワーアレンジメント体験                      ・大菊苗の大特価頒布                      ・「ヒップホップダンス」教室発表会                      ・バルーンアート                      ・歌声喫茶                      ・マイ・ライフ・ノートの紹介                      ・軽い失禁に対する正しい知識と対処法講習会                 </td> <td style="vertical-align: top; width: 50%;"> <b>健(検)診</b>                      ・胃がん大腸がん予防講演会                      ・健康の駅 健康測定コーナー                      ・健康の駅 相談コーナー                      ・無料歯科検診   <b>食生活</b>                      ・どうぶつデコおにぎりづくり                      ・サッとシステムで食事診断                      ・給食試食会                      ・名木野保育園児の食育活動作品展示                      ・糖尿病予防啓発コーナー                      ・みんなで考えよう「塩」のとり方                      ・にいがた減塩ルネサンス運動                      ・災害時の食の備え                      ・親子うどんどうあそび                      ・健康野菜販売                      ・見附産米粉をつかった米粉うどん試食会                 </td> </tr> </table>	<b>運動・スポーツ</b> ・ノルディックウォーキング講演会&講習会 ・足型測定とシューズフィッティング ・体組成計測定 ・健康運動教室体験会 ・物忘れ相談プログラムの体験 ・脳の健康教室体験コーナー  <b>生きがい・交流</b> ・こころの体温計 ・フラワーアレンジメント体験 ・大菊苗の大特価頒布 ・「ヒップホップダンス」教室発表会 ・バルーンアート ・歌声喫茶 ・マイ・ライフ・ノートの紹介 ・軽い失禁に対する正しい知識と対処法講習会	<b>健(検)診</b> ・胃がん大腸がん予防講演会 ・健康の駅 健康測定コーナー ・健康の駅 相談コーナー ・無料歯科検診  <b>食生活</b> ・どうぶつデコおにぎりづくり ・サッとシステムで食事診断 ・給食試食会 ・名木野保育園児の食育活動作品展示 ・糖尿病予防啓発コーナー ・みんなで考えよう「塩」のとり方 ・にいがた減塩ルネサンス運動 ・災害時の食の備え ・親子うどんどうあそび ・健康野菜販売 ・見附産米粉をつかった米粉うどん試食会
<b>運動・スポーツ</b> ・ノルディックウォーキング講演会&講習会 ・足型測定とシューズフィッティング ・体組成計測定 ・健康運動教室体験会 ・物忘れ相談プログラムの体験 ・脳の健康教室体験コーナー  <b>生きがい・交流</b> ・こころの体温計 ・フラワーアレンジメント体験 ・大菊苗の大特価頒布 ・「ヒップホップダンス」教室発表会 ・バルーンアート ・歌声喫茶 ・マイ・ライフ・ノートの紹介 ・軽い失禁に対する正しい知識と対処法講習会	<b>健(検)診</b> ・胃がん大腸がん予防講演会 ・健康の駅 健康測定コーナー ・健康の駅 相談コーナー ・無料歯科検診  <b>食生活</b> ・どうぶつデコおにぎりづくり ・サッとシステムで食事診断 ・給食試食会 ・名木野保育園児の食育活動作品展示 ・糖尿病予防啓発コーナー ・みんなで考えよう「塩」のとり方 ・にいがた減塩ルネサンス運動 ・災害時の食の備え ・親子うどんどうあそび ・健康野菜販売 ・見附産米粉をつかった米粉うどん試食会			

平成25年度来場者数	
6/30(日)	3,230人

## 6 健康運動教室

参加者が一人ひとりの体力に合わせた科学的根拠に基づいた運動プログラムと日々の体組成等の変化情報の提供を行うことで、筋力が衰え始めて日常活動が少なくなり始める60歳以上の中高齢者を対象に、体力低下や筋力低下による転倒骨折やそこからくる寝たきりを予防するとともに、生活習慣病の兆候が現れ始める40、50歳代の中年層を対象に、健康的な運動習慣の定着を進めて生活習慣病の予防と健康増進を図っています。

コンサルティング業務委託:つくばウェルネスリサーチ

### ○継続参加者の状況

(各年度3月31日現在、単位:人)

継続参加者数は前年度より12人減少しています。65歳未満の参加者が減少し、65歳以上の参加者が増加しています。

年 度	e-wellnessの使用	65歳未満	65歳以上	小計	合計	累計参加者
24	使 用	230	243	473	1,432	2,882
	未 使 用	427	532	959		
25	使 用	181	204	385	1,425	3,005
	未 使 用	444	596	1,040		
26	使 用	162	173	335	1,413	3,126
	未 使 用	441	637	1,078		

### ○新規教室の実施状況

コース	会 場	参加人数
武道館22期	武道館	2
ネーブル10期	ネーブル	11
武道館23期	武道館	4
ネーブル11期	ネーブル	9
武道館24期	武道館	1
ネーブル12期	ネーブル	17
武道館25期	武道館	3
ネーブル13期	ネーブル	18
悠々13期	ネーブル	7
今町悠々6期	今町ふれあいプラザ	5
武道館26期	武道館	3
ネーブル14期	ネーブル	17
武道館27期	武道館	4
今町荘2期	今町荘	3
ネーブル15期	ネーブル	15
武道館28期	武道館	2
合 計		121

※平成26年度中にシステム登録した人数にて集計

## 7 健康サポートクラブ（H27.3.31現在 29人）

平成23年5月に、それまでの「健康づくり応援し隊」と「ウエルネスサポーターズクラブ」が「健康サポートクラブ」として新たに結成されました。主に、ウエルネスサポーターの有資格者で組織され、健康運動事業への協力活動などを通じ、住民の健康増進と見附市の活性化に資することを目的とし活動しています。

（26年度主な活動内容）

- ・定例会議
- ・地域教室参加者への運動指導・継続支援
- ・健幸フェスタ、健診結果説明会等での健康運動教室PR
- ・日帰りウォーキングツアー企画実施
- ・まちなか健康ロードでのナイトウォーク 4～10月毎週水曜 延参加人数 705人(前年 841人)
- ・健康サポートクラブ企画早朝ラジオ体操 4～10月 延参加人数 6,170 人参加(前年 877人)

## 8 健康づくり講演会

健幸ウォーキング講座

日 時 平成26年11月2日(日)

会 場 葛巻地区ふるさとセンター

内 容 ・ウォーキング講座「正しい歩き方・美しい姿勢の作り方」

講師：日本ポールウォーキング協会代表理事 杉浦伸郎氏

・健康遊具の使い方のレクチャー

・実技：健康ウォーキングロード「西中学校周辺コース」3.3km

参加者 60人

葛巻地区地域コミュニティと連携し、地域住民を対象に正しい歩き方、歩く際のポイント、健康遊具の使い方などの講習を実施しました。

9. 参 考 資 料

区 分	年 度	H9年度	H10年度	H11年度	H12年度	H13年度	H14年度	H15年度	H16年度	H17年度	H18年度	H19年度	H20年度	H21年度	H22年度	H23年度	H24年度	H25年度	H26年度		
出産育児一時金(円)		300,000	300,000	300,000	300,000	300,000	300,000	300,000	300,000	300,000	350,000	350,000	350,000	390,000	390,000	390,000	390,000	390,000	404,000		
(産科医療制度対象分娩)													※1 380,000	※2 420,000	420,000	420,000	420,000	420,000	420,000		
葬 祭 費(円)		50,000	50,000	50,000	50,000	50,000	50,000	50,000	50,000	50,000	50,000	50,000	50,000	50,000	50,000	50,000	50,000	50,000	50,000		
税 率	所得割 (%)	医療分	7.50	7.50	7.20	7.20	6.80	6.80	6.80	6.80	7.50	8.50	8.50	6.20	6.20	6.20	6.20	6.20	6.80	6.80	
		支援分												2.30	2.30	2.30	2.30	2.30	2.50	2.50	
		介護分				0.85	0.85	0.85	0.85	1.10	1.48	1.75	1.75	1.75	1.75	1.75	1.75	1.75	1.75	2.30	2.30
	資産割 (%)	医療分	30.00	30.00	23.00	23.00	—	—	—	—	—	—	—	—	—	—	—	—	—	—	—
		支援分																			
		介護分				—	—	—	—	—	—	—	—	—	—	—	—	—	—	—	—
	均等割 (円)	医療分	10,000	10,000	14,000	14,000	21,100	21,100	21,100	21,100	22,500	25,000	25,000	20,000	20,000	20,000	20,000	20,000	20,000	22,700	22,700
		支援分												5,000	5,000	5,000	5,000	5,000	5,000	7,900	7,900
		介護分				7,800	7,800	7,800	7,800	7,800	9,800	12,000	12,000	12,000	12,000	12,000	12,000	12,000	12,000	13,500	13,500
	平等割 (円)	医療分	15,000	15,000	17,000	17,000	20,200	20,200	20,200	20,200	20,200	23,000	23,000	17,000	17,000	17,000	17,000	17,000	17,000	18,000	18,000
		支援分												6,000	6,000	6,000	6,000	6,000	6,000	6,200	6,200
		介護分				—	—	—	—	—	—	—	—	—	—	—	—	—	—	—	—
賦課限度額(円)	医療分	530,000	530,000	530,000	530,000	530,000	530,000	530,000	530,000	530,000	530,000	560,000	470,000	470,000	500,000	510,000	510,000	510,000	510,000	510,000	
	支援分												120,000	120,000	130,000	140,000	140,000	140,000	140,000	140,000	
	介護分				70,000	70,000	70,000	80,000	80,000	80,000	90,000	90,000	90,000	100,000	100,000	120,000	120,000	120,000	120,000	120,000	
賦 課 割 合	所得割 (%)	医療分	73.15	65.12	60.95	58.60	54.79	53.66	50.69	51.76	51.32	53.16	53.16	53.13	52.15	49.00	48.80	50.14	50.64	50.09	
		支援分																			
		介護分				53.41	50.87	50.34	44.07	51.31	51.12	51.87	51.87	51.16	49.89	46.26	46.26	47.17	51.62	52.00	
	資産割 (%)	医療分	10.51	13.87	11.16	11.00	—	—	—	—	—	—	—	—	—	—	—	—	—	—	—
		支援分																			
		介護分				—	—	—	—	—	—	—	—	—	—	—	—	—	—	—	—
	均等割 (%)	医療分	9.85	12.56	17.93	19.44	31.10	31.90	33.87	33.23	34.01	32.25	32.25	32.04	32.58	34.64	35.14	34.48	34.81	34.31	
		支援分												24.31	24.77	26.55	26.98	26.40	33.89	33.42	
		介護分				46.59	49.13	49.66	55.93	48.69	48.88	48.13	48.13	48.84	50.11	53.74	53.74	52.83	48.38	48.00	
	平等割 (%)	医療分	6.49	8.45	9.96	10.96	14.11	14.44	15.44	15.01	14.67	14.59	14.59	14.83	15.27	16.36	16.07	15.38	14.55	15.60	
		支援分												15.88	16.39	17.71	17.42	16.62	14.02	15.04	
		介護分				—	—	—	—	—	—	—	—	—	—	—	—	—	—	—	
診療報酬等改正 (%) ( )内は改正日		医科0.99 歯科0.32 調剤1.00 薬価基準 △ 4.4 (9.4.1)	医科 1.5 歯科 1.5 調剤 0.7 薬価基準 △ 2.7 材料価格 △ 0.1 (10.4.1)		医科 2.0 歯科 2.0 調剤 0.8 薬価基準 △ 7.0 材料価格 △ 1.0 (12.4.1)		診療報酬 △ 1.3 薬価基準 △ 6.3 材料価格 △ 0.1 (14.4.1)		薬価基準 △ 0.9 材料価格 △ 0.1 (16.4.1)		診療報酬 △ 1.36 薬価基準 △ 1.60 材料価格 △ 0.20 (18.4.1)	診療報酬 △ 0.38 薬価基準 △ 1.20 材料価格 △ 0.10 (19.4.1)	診療報酬 0.38 薬価基準 △ 1.10 材料価格 △ 0.10 (20.4.1)		診療報酬 1.55 薬価基準 △ 1.23 材料価格 △ 0.13 (22.4.1)		診療報酬 1.38 薬価基準 △ 1.26 材料価格 △ 0.12 (24.4.1)		診療報酬 0.73 薬価基準 △ 0.58 材料価格 △ 0.05 (26.4.1)		

見附市の国保  
(平成26年度実績版)

平成28年2月発行

〒954-0052

見附市学校町2丁目13番30号

見附市保健福祉センター 健康福祉課

電話 0258-61-1380