プレスリリース

報道機関　各位

MITSUKE CITY
見附市



見附のイメージキャラクター
ミッケ

令和８年１０月２１日

【道の駅パティオにいがた】中越地域最大級の大型複合遊具が完成！子どもたちとお祝いします

道の駅パティオにいがたの屋外に、中越地域最大級の大型複合遊具が完成しました。完成を記念し、子どもたちを招待して「完成披露パーティー」を開催します。

全員のカウントダウンで、風船を大空へ飛ばして華やかにオープンを祝い、完成したばかりの新しい遊具で、子どもたちが元気いっぱいに遊びます。

つきましては、ぜひ取材いただきますよう、よろしくお願いします。

【中越地域最大級！ みんなでえらんだ大型複合遊具完成パーティー！！】

●日　時　11 月 2 日(月)　10:00～11:00（受付時間 9:30～）
●場　所　道の駅パティオにいがた　芝生広場（今町 1-3358）
●来　賓　見附市長　稲田 亮 他
●招待者　見附市立今町小学校　128 人（1 年生 57 人、6 年生 71 人）
●内　容　第 1 部　オープニングセレモニー
・市長あいさつ
・元気いっぱい遊びます宣言！（代表児童発表）
・バルーンリリース
第 2 部　初遊びプレミアム体験会！

※雨天時は、パティオにいがた交流センター内で、第 1 部のみ開催します。
※詳細は別紙をご確認ください。

遊具デザインは子どもたちが決めました

遊具のデザインは、市内の園児と小学生が決めました。令和 7 年 10～11 月、市内の幼稚園・保育園・こども園の 16 園と小学校全 8 校でアンケートを実施。４つのデザイン案から、現在のデザインが一番人気で選ばれました。11 メートルあるツリー型の遊具をシンボルとしたデザインで、至るところに大凧やミッケなどの見附市らしさがデザインされています。

【本件の問合せ先】
建設課公園緑花係　担当:小師・鈴木　☎（0258）62-1700（内線 243）

送信枚数　2　枚（この表紙含む）

発信者：見附市　企画調整課　秘書広報室　川上（内線 315）
☎（0258）62-1700　FAX（0258）63-1006

【別紙】

“道の駅パティオにいがた”
中越地域最大級！みんなでえらんだ大型複合遊具完成パーティー!!

日　時　：　令和8年 11 月2日(月）午前 10:00～11:00（受付 9:30～）

会　場　：　道の駅パティオにいがた　芝生広場

（見附市今町1丁目 3358 番地）

来　賓　：　見附市長 稲田亮　他

招　待　：　見附市立今町小学校　6年生(71 人)、1年生(57 人)、合計 128 人

内　容　：【第1部】 オープニングセレモニー

・市長あいさつ(稲田市長)

・元気いっぱい遊びます宣言！

・バルーンリリース

【第 2 部】 初遊びプレミアム体験会！

※児童の代表が、遊具でどのように遊びたいかを発表します。

その他　：　雨天時は、パティオにいがた交流センター内にて第1部のみ開催。
その際バルーンリリースは実施せず、代替としてテープカットを予定

≪晴天時の会場イメージ≫

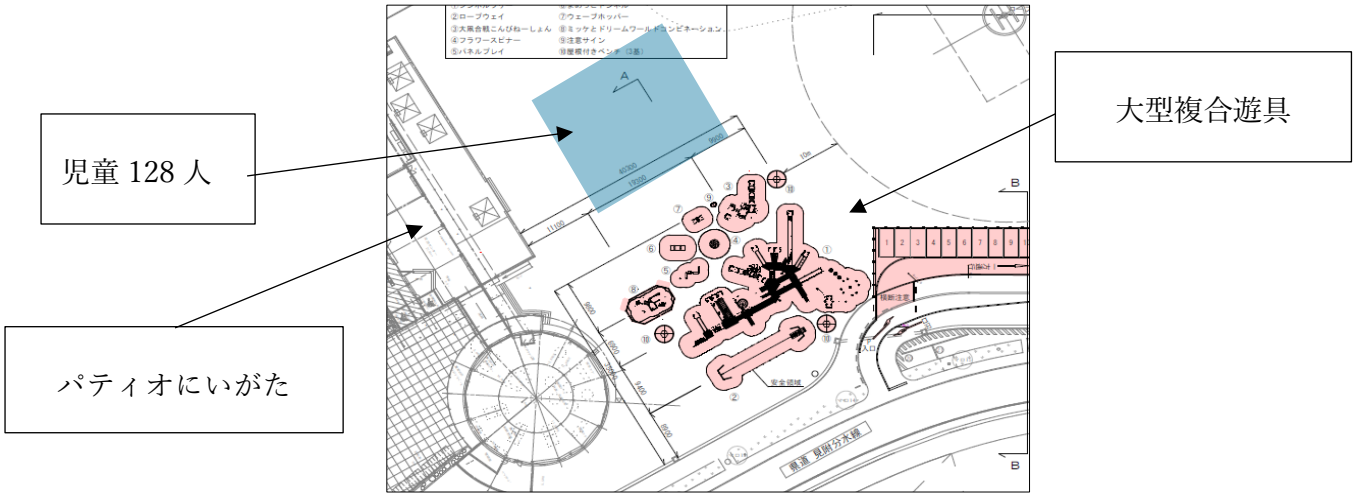

担当：見附市建設課　公園緑花係　小師、鈴木
TEL: 0258-62-1700（内線 243）