

2008

とうけい

見附市



## 凡 例

- 1 . 本書は、見附市に関する市勢の全般にわたり、基礎的な統計資料を収録したものである。
- 2 . 本書は、平成 1 9 年中または平成 1 8 年度中の資料を中心に収録し、さらに利用者の便宜を図るため、おおよそ過去 5 年までさかのぼって収録した。
- 3 . 資料は、各官公庁、団体、会社及び本市各課などから提出あるいは報告、または当課において直接調査収集したものであり、資料の出所は各表の下部に掲げてある。
- 4 . 統計表は、原則として見附市の行政区域中の数値であるが、例外的なものについては、注で示してある。
- 5 . 表中の数値の単位は原則として上部右端に注記したが、一見して明らかなものは省略した。
- 6 . 期間については、「年次」とあるのは暦年、「年度」とあるのは 4 月から翌年 3 月までの期間である。なお年月日を記したものは、その日現在を示す。
- 7 . 数値の単位未満は四捨五入を原則とした。したがって合計と内訳の数値が一致しない場合もある。
- 8 . 統計表中の符号の用途は、次の通りである。
  - [ 0 ] ..... 単位未満
  - [ - ] ..... 皆無または該当数字なし
  - [ × ] ..... 統計資料の秘密保持上公表できないもの
  - [ ... ] ..... 不 詳
  - [ ] ..... 減 少

# は し が き

平成19年版「見附市統計書」をここに発行いたします。

この統計書は見附市の推移と現況を明らかにし、市勢のようすを正しく認識していただくため編さんしています。

編さんにあたっては、資料の収集など内容の整備改善につとめていますが、なお不備な点もあると思われまますので、各位のご指導とご助言をいただき内容の改善をはかり、より一層充実した統計書にしていきたいと存じます。

おわりに本書の編集にあたりまして、貴重な資料を提供してくださいました関係各位のご厚意に対し、深く感謝を申し上げますとともに、今後とも一層のご協力をお願い申し上げます。

平成20年6月

見附市長 久住時男

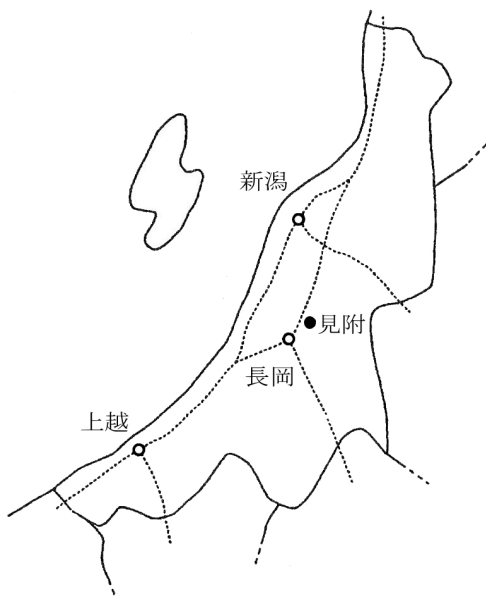

## 市章

『ケ』を三つ組み合わせ、伝統と歴史の見附を表し、全体の丸は平和を象徴し、突出は限りない本市の飛躍を示しています。

(昭和37年4月1日制定)



旧北谷村分を含む数字です。

なお、北谷村との合併(昭28.10.10)の際は見附町は3,465戸 18,268人でした。

# 統計表目次

## 概況

### 1 土地・気象

1 - 1	市域の変遷.....	1
1 - 2	市の位置・面積・広ぼう.....	1
1 - 3	気象概況.....	2
1 - 4	地目別民有地面積.....	5
1 - 5	地目別民有地評価額.....	5
1 - 6	農地の転用実績.....	5

### 2 人口

2 - 1	世帯数・人口推移	
	(1) 住民登録.....	6
	(2) 国勢調査.....	8
2 - 2	年齢別人口構成.....	10
2 - 3	町内別人口・世帯数.....	12
2 - 4	人口の自然動態.....	14
2 - 5	人口の社会動態.....	14
2 - 6	人口動態.....	14
2 - 7	昼間人口.....	15
2 - 8	労働力状態男女15歳以上人口.....	15
2 - 9	産業別就業人口.....	16
2 - 10	各市別人口.....	18

### 3 事業所

3 - 1	産業別事業所数.....	20
3 - 2	規模別事業所数.....	21
3 - 3	産業別従業者数.....	21

### 4 農林業

4 - 1	農家戸数.....	22
4 - 2	農家人口.....	23

4 - 3	専業別農家戸数(販売農家) ..	23
4 - 4	農業機械.....	23
4 - 5	経営土地.....	24
4 - 6	農業生産組織等への参加農家数..	24
4 - 7	家畜飼養頭羽数及び農家数.....	24
4 - 8	農業産出額(農業粗生産額) .....	25
4 - 9	保有山林面積規模別林家数.....	26
4 - 10	組織形態別保有山林の状況.....	26

### 5 製造業

5 - 1	産業別事業所数・従業者数・ 製造品出荷額等.....	27
5 - 2	産業別(中分類)概況.....	28
5 - 3	20市14生活圏の工業の状況	
	(1) 従業者4人以上の事業所..	29
	(2) 全事業所.....	30

### 6 商業・金融

6 - 1	年次別業種別商店数・従業者数・ 商品販売額.....	31
6 - 2	業種別商店数・従業者数及び 年間商品販売額.....	32
6 - 3	従業者規模別商店数・従業者数 及び年間商品販売額.....	32
6 - 4	20市の商業の状況.....	33
6 - 5	預金残高及び貸出残高.....	34
6 - 6	地方産業育成資金申込高及び 貸付高.....	34
6 - 7	中小企業振興資金申込高及び 貸付高.....	34

6 - 8	農業近代化資金申込高及び貸付高.....	35	10	社 会 保 障	
7	建 設		10 - 1	国民健康保険加入状況.....	48
7 - 1	市道整備状況.....	36	10 - 2	国民健康保険税、収入及び保険給付状況.....	48
7 - 2	家屋の状況		10 - 3	国民健康保険税負担割合と給付割合.....	49
	( 1 ) 木造家屋.....	36	10 - 4	老人保健医療対象人員と給付の状況.....	49
	( 2 ) 木造以外の家屋.....	36	10 - 5	介護保険の申請・認定状況.....	50
7 - 3	建築物用途別着工延面積.....	38	10 - 6	介護保険の給付状況.....	50
7 - 4	長岡都市計画（見附市）用途地域及び準防火地域.....	38	10 - 7	拠出制国民年金概要.....	51
7 - 5	公園等設置状況.....	39	10 - 8	国民年金給付状況.....	51
8	運輸・通信		10 - 9	生活保護法による保護状況.....	51
8 - 1	J R 旅客輸送状況.....	40	10 - 10	生活保護費支出額.....	52
8 - 2	バスの輸送状況.....	40	10 - 11	生活保護法の医療扶助適用状況..	52
8 - 3	コミュニティバスの輸送状況.....	40	10 - 12	身体障害者手帳交付者の障害種別状況.....	52
8 - 4	軽自動車台数.....	41	10 - 13	保育園の状況.....	53
8 - 5	自動車保有台数.....	41	10 - 14	世帯更正資金貸付状況.....	54
8 - 6	郵便施設数.....	42	10 - 15	共同募金及び日赤社費実績.....	54
8 - 7	郵便物取扱い状況.....	42	11	衛 生	
8 - 8	電話施設数.....	43	11 - 1	4 か月児健康診査状況.....	55
9	電気・水道・ガス		11 - 2	7 か月児健康診査状況.....	56
9 - 1	電灯消費量.....	44	11 - 3	1 歳 6 か月児健康診査状況.....	57
9 - 2	電力消費量.....	45	11 - 4	3 歳児健康診査状況.....	58
9 - 3	上水道供給状況.....	46	11 - 5	歯科検診実施状況	
9 - 4	公共下水道整備計画及び供用開始等の状況.....	47		( 1 ) 1 歳 6 か月児.....	59
9 - 5	農業集落排水整備計画及び供用開始等の状況.....	47		( 2 ) 3 歳児.....	59
9 - 6	ガス供給状況.....	47	11 - 6	結核健康診断・予防接種実施状況.....	60
			11 - 7	保健師活動状況.....	60

11 - 8	基本健康診査実施状況.....	61	12 - 4	学校別・児童生徒・教員数及び 施設.....	78
11 - 9	大腸がん検診状況.....	61	12 - 5	中学校卒業者数.....	80
11 - 10	肺がん検診状況.....	62	12 - 6	幼稚園教員数及び園児数.....	80
11 - 11	子宮がん検診状況.....	63	12 - 7	全日制課程高等学校教員数 及び生徒数.....	81
11 - 12	胃がん検診状況.....	63	12 - 8	全日制課程高等学校進学・ 就業別卒業者数.....	81
11 - 13	献血実施検診状況.....	64	12 - 9	平成17年度全日制課程高等学校 卒業生の産業・職業別就業者数..	82
11 - 14	小・中学校児童生徒 寄生虫検査成績.....	65	12 - 10	体育施設利用状況.....	83
11 - 15	う歯移行表.....	65	12 - 11	勤労者家庭支援施設利用状況.....	83
11 - 16	見附市の死亡の状況.....	66	12 - 12	公民館（6地区）利用状況.....	84
11 - 17	小・中学校児童生徒 年齢別身体測定結果.....	68	12 - 13	文化ホールの利用状況.....	85
11 - 18	医療施設数.....	69	12 - 14	市図書館蔵書冊数.....	86
11 - 19	医療関係者数.....	69	12 - 15	市図書館蔵書貸出冊数.....	87
11 - 20	市立病院の状況 （1）医療従事者.....	70	12 - 16	県・市指定文化財一覧表.....	88
	（2）利用状況.....	70			
11 - 21	ごみ処理状況.....	72	13	市民所得	
11 - 22	排出者別ごみ回収量.....	72	13 - 1	産業別市内総生産.....	88
11 - 23	種類別ごみ回収量状況.....	73	13 - 2	市民分配所得.....	89
11 - 24	資源ごみの内訳.....	73	13 - 3	人口1人当たり所得.....	89
11 - 25	し尿処理状況.....	74			
11 - 26	畜犬登録及び 狂犬病予防注射実施数.....	74	14	治安・災害	
11 - 27	公害事案の処理状況.....	74	14 - 1	消防施設及び機動力.....	91
12	教育・文化		14 - 2	火災損害状況.....	91
12 - 1	県立・市立・私立別学校・ 学級本務教員及び生徒数.....	75	14 - 3	火災種別の内訳.....	91
12 - 2	小・中学校1学級及び 児童生徒1人当たり教育費.....	76	14 - 4	月別火災発生件数.....	92
12 - 3	学校教育費.....	77	14 - 5	原因別火災発生件数.....	92
			14 - 6	月別救急出動状況.....	92
			14 - 7	事故別救急出動状況.....	93



14 - 8	交通事故発生状況.....	93	( 2 ) ガス事業会計.....	109	
14 - 9	交通事故違反別発生状況.....	95	( 3 ) 病院事業会計.....	109	
14 - 10	特定事故発生状況.....	96	16 - 5	公有財産総括表.....	110
14 - 11	交通事故月別発生状況.....	96			
14 - 12	少年犯罪の取扱い状況.....	97	17 付 録		
14 - 13	少年不良行為取扱い状況.....	97	17 - 1	歴代市議会議長.....	111
14 - 14	刑法犯罪発生件数・検挙件数及び 検挙件数.....	98	17 - 2	歴代市議会副議長.....	111
15 市 政			17 - 3	市議会議員名簿.....	112
15 - 1	市議会本会議開催状況.....	99	17 - 4	歴代市長.....	113
15 - 2	委員会等の開催状況.....	99	17 - 5	歴代助役.....	113
15 - 3	請願・陳情処理状況.....	99	17 - 6	歴代収入役.....	113
15 - 4	議案議決状況.....	99	17 - 7	監査委員.....	114
15 - 5	選挙執行状況.....	100	17 - 8	選挙管理委員会委員.....	114
15 - 6	選挙人名簿登録人員数 ( 1 ) 永久選挙人名簿・ 在外選挙人名簿.....	100	17 - 9	公平委員会委員.....	114
	( 2 ) 農業委員会委員 選挙人名簿.....	100	17 - 10	固定資産評価審査委員会委員.....	114
15 - 7	投票区別選挙人名簿 登録人員数.....	101	17 - 11	農業委員会委員.....	115
15 - 8	農業委員会開催状況.....	102	17 - 12	教育委員会委員.....	115
15 - 9	農地事務処理状況.....	102	17 - 13	市内主要官公庁及び 諸団体一覧.....	116
15 - 10	市職員数.....	103			
16 財 政					
16 - 1	一般会計年度別 予算及び決算額.....	104			
16 - 2	特別会計年度別決算額.....	107			
16 - 3	一般会計年度別決算額.....	108			
16 - 4	公営企業会計年度別決算額 ( 1 ) 水道事業会計.....	109			

# 概 況

## 1 土地・気象 (P1～5)

### 【気象】(P2～4)

平成 19 年の最高気温は 8 月 12 日の 37.5 度で、前年より 0.9 下回り平年並みでした。最低気温は 2 月 26 日の 4.1 で、前年より 3.5 度上回り平年より高い気温となりました。

### 【土地】(P5)

平成 19 年の私有地面積は 5617.6ha でした。

平成 19 年の農地の転用実績は 27,880 m<sup>2</sup>でした。

## 2 人 口 (P6～19)

### 国勢調査 (P8～9・15～19)

平成 17 年国勢調査の結果、平成 17 年 10 月 1 日現在の見附市の人口は 42,668 人、世帯数は 12,983 世帯でした。平成 12 年の国勢調査に比べ 858 人 (2.0%) の減少、新潟県の人口は 243 万 1,459 人で見附市は県内 21 市中 14 位となっています。

国勢調査では昭和 22 年に 40,000 人を超え、その後多少の増減を繰り返すものの、全体的には微増傾向で推移し、平成 7 年に 43,760 人で人口のピークをとなりました。その後平成 12 年には減少に転じ、平成 17 年も引き続き減少となりました。

平成 17 年の昼間人口は 37,093 人となりました。流入人口 5,360 人(前年比 630 人・13.3%増)、流出口 10,886 人(前年比 658 人・6.4%増)と流入、流出ともに増加していますが、流出口が多いため昼間人口は前回より減少しています。これまで減少を続けてきた流入人口が増加に転じました。

産業別就業人口を見ると全体で 483 人減少しました。第 1 次産業は 114 人、第 3 次産業は 612 人増加しましたが、第 2 次産業が 1,320 人大きく減少しました。

### 住民登録 (P6・10・12～14)

住民登録を見ると、平成 20 年 1 月 1 日で人口 43,178 人、世帯数 13,375 世帯となっています。

65 歳以上の高齢人口は 10,610 人、高齢化率は 24.6%で前年より 0.5%上昇しました。高齢化率は、平成 13 年に 20%台となり、以降、年々上昇しています。

## 人口動態 (P14)

人口動態を見ると、自然動態では出生 335 人(前年比 46 人・15.9%増) 死亡 428 人(前年比 27 人・5.9%減)で 93 人の減少となりました。社会動態では転入 989 人(前年比 16 人・1.6%増) 転出 1,060 人(前年比 84 人・7.3%減)で 71 人の減少となりました。自然動態は平成 14 年以降、社会動態は平成 13 年以降減少が続いています。

## 3 事業所 (P20~21)

平成 18 年 10 月 1 日現在の事業所数は 2,141 事業所で、前回平成 16 年に比べ 83 事業所(3.7%)減少しましたが、従業者数は 15,985 人で前回に比べ 711 人(4.7%)増加しました。

産業別事業所数を見ると、製造業が 94 事業所、卸売・小売業が 34 事業所の減少、医療、福祉が 22 事業所、教育・学習支援業が 22 事業所の増加となりました。

規模別事業所では、0~4 人の事業所が 320 減と大きく減少しました。その他の規模は増加しており、5~9 人の事業所が 111 増、10~19 人の事業所が 37 増、20~29 人の事業所が 7 増、30 人以上の事業所が 8 増加となりました。

## 4 農林業 (P22~26)

### 農業 (P22~)

平成 17 年 2 月 1 日現在の総農家数は 1,541 戸でした。そのうち販売農家数は 1,287 戸、自給的農家数は 254 戸でした。販売農家の専業別に見ると、専業農家数 91 戸、兼業農家数 1,196 戸でした。

前回平成 12 年と比べると総農家数で 51 戸(3.2%)の減少となりました。内訳では販売農家数は 135 戸(9.5%)の減少、自給的農家数は 84 戸(49.4%)の増加となりました。専業別では専業農家数 31 戸(51.7%)の増加、兼業農家は 166 戸(12.2%)の減少となりました。

農業生産組織等への参加の農家数は 295 戸と前回 12 年に比べ、85 戸(40.5%)の増加となりました。

### 農業産出額 (P25)

平成 18 年の農業産出額は 4,910 千円で平成 17 年に比べ 410 千円減少しました。内訳を見ると、米の産出額が大きく減少していますが原因の一つに米価の価格低下が考えられます。

## 5 製造業 (P27～)

平成 19 年 12 月 31 日現在の従業者 4 人以上の製造業の状況は、事業所数 160 事業所、従業者数 4,804 人、製造品出荷額等は 858 億 7,123 万円でした。

前年と比較すると、事業所数は 11 (6.4%) 減、従業者数は 16 人 (0.3%) 減少しましたが、製造品出荷額等は 53 億 5,328 万円 (6.6%) の増加となりました。

出荷額等はプラスチック製品製造業が 22 億円、食料品製造業が 14 億円と大きく増加しました。

出荷額等の 1 位はプラスチック製品、2 位は一般機械器具となりました。

従業者規模別を見ると、4～9 人の事業所が最も多く、62 事業所 (前年比 15 事業所・19.5% 減) で全体の 39.8% を占めました。100 人以上の事業所は、14 事業所 (前年比 3 事業所・27.3% 増) で全体の 8.8% ですが、製造品出荷額等は 404 億 1,219 万円 で全体の 47.0% を占めました。

## 6 商業・金融 (P31～)

### 【商業】(P31～)

平成 19 年 6 月 1 日現在の商業事業所の状況は、事業所数 537 事業所、従業者数 3,153 人、年間商品販売額 822 億 7,901 万円でした。

平成 16 年と比較すると、事業所数は 38 (6.6%) の減、従業者数は 254 人 (7.5%) の減少となりましたが、年間商品販売額は 101 億 6,654 万円 (14.1%) の増加となりました。

内訳を見ると、卸売業は 102 事業所 (前年比 2 事業所・1.9% 減)、従業者数 778 人 (前年比 3 人・0.4% 増)、年間商品販売額 426 億 4,120 万円 (前年比 47 億 573 万円・12.4% 増) となりました。小売業は 435 事業所 (前年比 36 事業所・7.6% 減)、従業者数 2,375 人 (前年比 257 人・9.8% 減)、年間商品販売額 396 億 3,781 万円 (前年比 54 億 6,081 万円・16.0% 増) となりました。

卸・小売業の年間商品販売額は、平成 14 年以降、2 調査連続で伸び続けています。

### 【金融】(P34)

市内金融機関における預金・貯金総額は 2,086 億万円となりました。貸出総額は 739 億円となりました。預金・貯金総額、貸出総額とも前年に比べ増加しました。

## 7 建設 (P36～)

### 道路 (P36～37)

市道の実延長は 353,080m で、うち改良済 206,097m (実延長の 58.4%)、舗装延長 314,846m (89.2%) で改良、舗装延長とも伸びています。

## 建築 (P38)

平成 18 年度における着工建築物は新築件数で 160 件、延べ床面積は 64,243 m<sup>2</sup>、増改築件数は 139 件、34,310 m<sup>2</sup>となりました。新築着工件が 38 件増加、増改築件数は 60 件減少しました。

## 8 運輸・通信 (P40～)

### 【運輸】

#### 鉄道 (P40)

平成 18 年度の J R 見附駅での乗車人員は 773,070 人 (前年比 21,940 人・2.8%減) で 1 日平均 2,118 人 (前年比 60 人・2.8%減) でした。

#### バス (P40)

一般乗合バスの乗車人員は 758,338 人 (前年比 23,448 人・3.0%減) でした。

#### コミュニティバス (P40)

平成 18 年度のコミュニティバスの乗車人員は 49,057 人 (前年比 14,243 人・40.9%増) と大きく増加しました。

#### 自動車 (P41)

自動車の保有台数は乗用自動車 13,660 台 (前年比 30 台・0.2%減)、軽自動車 13,142 台 (前年比 412 台・3.2%増) でした。

### 【通信】

#### 郵便 (P42)

平成 18 年度の引き受け郵便物は普通郵便物が 2,438,280 通 (前年比 86,781 通・3.4%減)、小包郵便物が 24,650 通 (前年比 1,325 通・5.1%減) でした。

#### 電話 (P43)

平成 18 年度の電話加入総数は 17,310 件 (前年比 630 件 3.5%減) でした。

## 9 電気・水道・ガス (P44～)

### 【電気】(P44・45)

平成 18 年度の電灯消費の状況は、契約口数 22,343 件、販売電力は 8,081 万 KWH でした。電力消費の状況は、契約口数 4,995 件、1 億 8,349 万 KWH でした。

## 【水道】(P46～47)

### 上水道

平成 18 年度の上水道の状況は、給水戸数は 18,722 戸、給水人口は 56,018 人、年間給水量は 726 万 8,624 m<sup>3</sup>でした。

### 公共下水道

公共下水道の状況は処理区人口 32,489 人、水洗化人口は 28,174 人で水洗化率は 86.7%でした。

### 農業集落排水

整備集落数 15、供用開始区域人口 3,934 人、水洗化人口は 2,838 人で水洗化率は 72.1%と水洗化率が増加しました。

## 【ガス】(P47)

平成 18 年度の供給戸数は 12,621 戸で年間消費量は 1,469 万 7,124 m<sup>3</sup>で前年に比べ 265 万 4,939 m<sup>3</sup>の増加となりました。

## 10 社会保障 (P48～)

### 国民健康保険 (P48・49)

平成 18 年度の国民健康保険の状況は、加入世帯 7,185 世帯(前年比 41 世帯・0.6%増)、加入人口 14,333 人(前年比 250 人・1.7%減)でした。医療給付状況は 153,767 件、27 億 7,136 万円で件数、金額とも年々増加しています。一人あたり医療費は 386,312 円で昨年に比べ増加しています。

### 老人保健 (P49)

平成 18 年度の老人保健の状況は、対象人員は 5,366 人、医療給付件数は 144,630 件、給付金額は 36 億 7,637 万円となりました。

### 介護保険 (P50)

平成 18 年度の介護保険の状況は、申請者数 2,011 人(前年比 314 人・18.5%増)、認定者数は 1,524 人(57 人・3.9%増)、給付総額 22 億 9,597 万円(前年比 2,884 万円・1.3%増)と増加しました。

### 国民年金 (P51)

平成 18 年度の適用数は 8,487 件(前年比 343 件・3.9%減)、給付総額は 23 億 2,487 万円(前年比 9,536 万円・3.9%減)と減少しました。

## 生活保護 (P51・52)

平成 18 年度の生活保護の状況は、世帯人員 1,253 人(前年比 152 人・13.8%増)、生活保護費支出額 1 億 3,595 万円 (前年比 1,003 万円・8.0%増) と増加しました。

## 保育園児 (P53)

平成 19 年 5 月 1 日の保育園児数は 939 人でした。

## 1 1 衛 生 (P55 ~ )

### 検診 (P55 ~ 63)

平成 18 年度の基本健康診査の受診者は 6,593 人 (前年比 239 人・3.5%減) でした。各種検診の受診者は、肺がん検診 5,905 人 (前年比 169 人・2.8%減) と最も多く、続いて大腸がん検診 3,512 人 (前年比 96 人・2.8%増)、胃がん検診 2,773 人 (前年比 9 人・0.3%減)、子宮がん検診 591 人 (前年比 221 人・6.0%増) の順となっています。

### 死因別死亡 (P66 ~ 67)

死因別の死亡の状況をみると、死亡数 450 人のうち、悪性新生物 156 人、脳血管疾患 80 人、心疾患 53 人となっています。悪性新生物は昭和 60 年以降、年間死因の 1 位になっています。

### ごみ回収量 (P72 ~ 74)

平成 18 年度のごみの回収量は 14,742 t で、前年に比べ 708 t (4.6%) 減少しました。内訳を見ると、資源ごみ 2,577 t、燃えるごみ 11,632 t、燃えないごみ 433 t、粗大ごみ 100 t となっています。資源ごみはプラスチック製容器包装の回収を開始したため増加しています。

## 1 2 教育・文化 (P75 ~ )

### 児童生徒数 (P75・78 ~ 79)

平成 18 年 5 月 1 日の児童生徒数は、幼稚園では 3 校、16 学級、363 人で前年に比べ、27 人の増加となりました。

小学校は 8 校、101 学級、2,325 人で前年に比べ 57 人の減少となりました。

中学校は 4 校、48 学級、1,319 人で前年に比べ 11 人の減少となりました。

養護学校は 1 校、11 学級、29 人で前年に比べ 1 人の増加となりました。

高等学校は 2 校、24 学級、850 人で前年に比べ 23 人の減少となりました。

### **卒業後の進路**（P80～82）

平成19年の卒業後の状況を見ると、中学校卒業者の進学者数は453人で進学率は99.3%となっています。市内高等学校卒業者の大学・短大への進学者数は65人で進学率は21.9%となりました。

### **公共施設の利用**（P83～86）

平成18年度の公共施設の利用者数は、体育施設で142,592人、勤労者家庭支援施設で32,969人、公民館で143,712人、文化ホールで68,828人でした。図書館の蔵書貸出冊数は207,676冊で市民一人当たり5.0冊となりました。

## **1 3 市民所得**（P88～90）

平成17年度の市内総生産は1110億4800万円でした。一人当たり所得は2,449千円となっています。国民所得と比較すると85.1%、県民所得とは88.3%と低くなっています。

## **1 4 治安・災害**（P91～98）

### **火災**（P91～92）

平成19年の火災件数は4件（前年比9件減）で、昭和25年以降、最も少ない件数でした。損害総額は2,830万円、焼損面積579.73㎡、死傷者数は死者が0人（前年比1人減）、負傷者が1人（前年比3人減）でした。

### **救急**（P92～93）

平成19年の救急の出動状況は、1,283件（前年比62件減）で減少しました。搬送人員数も1,227人（前年比56人減）で減少しました。

### **交通事故**（P93～96）

平成19年の交通事故発生状況を見ると、222件（前年比29人減）で減少しました。死者数は7人で前年と同じでした。事故原因別発生件数を見ると、安全不確認70件、わきみ運転が67件の順になっています。

### **犯罪**（P97～98）

平成19年の見附警察署管内の刑事犯罪等発生件数を見ると、発生件数454件（前年比19件増）、検挙件数195件（前年比87件増）、検挙人員131人（前年比29人増）でした。その約7割が窃盗犯となっています。



# 1. 土地・気象

## 1-1 市域の変遷

編入年月日	事	項
明治22年	市町村制の施行とともに見附町と称する	
昭和9年2月1日	庄川村を編入	
〃 28年10月10日	北谷村を編入	
〃 29年3月31日	新潟村・葛巻村・上北谷村の一部を編入	
	市制施行	
〃 30年11月1日	長岡市の一部(漆山町・下新町)を編入	
〃 31年9月30日	今町を編入	
〃 46年3月1日	見附市椿沢町の一部を長岡市へ、長岡市桂町の一部を見附市へ境界変更	
〃 63年2月17日	見附市田之尻町の一部を南蒲原郡栄町へ、南蒲原郡栄町の一部を見附市へ境界変更	
平成6年3月2日	見附市三林町の一部を南蒲原郡栄町へ、南蒲原郡栄町の一部を見附市へ境界変更	
〃 8年9月11日	見附市釈迦塚町の一部を南蒲原郡栄町へ、南蒲原郡栄町の一部を見附市へ境界変更	
〃 12年3月18日	見附市小栗山町の一部を南蒲原郡栄町へ、南蒲原郡栄町の一部を見附市へ境界変更	
〃 16年3月20日	見附市小栗山町の一部を南蒲原郡栄町へ、南蒲原郡栄町の一部を見附市へ境界変更	
〃 16年12月4日	見附市椿沢町の一部を長岡市へ、長岡市の一部を見附市へ境界変更	
〃 17年3月14日	見附市耳取町、名木野町、漆山町の一部を長岡市へ、長岡市の一部を見附市へ境界変更	
〃 19年3月28日	見附市傍所町の一部を長岡市へ、長岡市の一部を見附市へ境界変更	
〃	見附市小栗山町、指出町、三林町、釈迦塚町、坂井町の一部を三条市へ、三条市の一部を見附市へ境界変更	

## 1-2 市の位置・面積・広ぼう

市役所所在地	新潟県見附市昭和町2丁目1番1号 (東経138°54'57")(北緯37°31'43")						
面積	77.96	k m <sup>2</sup>	周	71.7	k m		
広ぼう	東	西	海	抜	最	高	300
	南	北			最	低	10

国土地理院公表

### 1 - 3 気象概況

平成19年は、総雨量2113.5ミリと平年より少なく、気温にあっても真夏日・猛暑日は41日間あったが平均気温は平年より低かった。また、降雪量は147c mと少なく暖冬少雪であった。

年次	平均気圧 (hPa)	気 温 ( )					降 水 量 (mm)			
		平均	極 値			総 量	日最大量			
			最 高 値	最 低 値	その日		その日			
								その日	その日	
平成15年	1,014.1	13.0	36.7	9月13日	-6.1	1月9日	1,916.5	50.5	8月31日	
平成16年	1,014.4	13.8	37.5	7月5日	-6.5	2月11日	2,461.0	317	7月13日	
平成17年	1,011.4	13.2	35.4	8月2日	-5.6	1月24日	2,260.0	80.5	6月20日	
平成18年	1,012.3	13.2	38.4	8月17日	-7.6	1月7日	2,395.5	108.0	6月30日	
<b>平成19年</b>	<b>1,012.3</b>	<b>13.8</b>	<b>37.5</b>	<b>8月12日</b>	<b>-4.1</b>	<b>2月26日</b>	<b>2,113.5</b>	<b>70.5</b>	<b>10月27日</b>	
19年1月	1,018.6	3.5	12.2	1月30日	-1	1月21日	213.0	32.0	1月27日	
2月	1,015.8	4.2	14.7	2月22日	-4.1	2月26日	88.0	22.0	2月1日	
3月	1,014.1	5.2	21.5	3月5日	-1.7	3月2日	155.0	25.0	3月8日	
4月	1,012.9	10.6	25.7	4月30日	0.7	4月4日	100.0	55.0	4月22日	
5月	1,005.9	16.6	28.4	5月24日	6.5	5月21日	96.0	31.0	5月31日	
6月	1,007.4	21.4	30.8	6月20日	13.3	6月1日	270.0	62.5	6月29日	
7月	1,003.3	22.9	31.0	7月19日	17.6	7月7日	187.0	33.5	7月26日	
8月	1,009.0	26.8	37.5	8月2日	17.9	8月24日	166.0	45.5	8月28日	
9月	1,010.2	24.3	35.9	9月15日	14.1	9月30日	76.5	23.5	9月25日	
10月	1,015.8	15.7	27.4	10月7日	6.6	10月25日	165.0	70.5	10月27日	
11月	1,016.9	9.0	19.9	11月1日	-1.2	11月30日	206.5	38.0	11月21日	
12月	1,014.4	4.9	14.0	12月2日	-1.7	12月27日	389.5	40.0	12月4日	

風 速 (m/sec)				降 積 雪 (cm)			天 気 日 数									平均湿度 (%)
平均	最風	多向	最大風速	日最大降雪量	最大積雪深											
			その日			その日	快晴	晴	曇	雨	霧	雪	霰	霽		
2.2	南 東	28.9	12月20日	63	53	1月8日	4	124	170	56	1	10	-	-	79.6	
2.3	西	33.5	12月5日	37	84	2月8日	5	130	166	44	1	20	-	-	78.3	
2.2	西南西	29.4	12月22日	66	106	2月2日	16	109	165	36	1	28	-	3	82.2	
2.0	南 東	30.7	11月7日	34	97	2月6日	10	109	158	63	-	24	-	1	86.0	
<b>2.0</b>	<b>南 東</b>	<b>27.8</b>	<b>1月7日</b>	<b>39</b>	<b>32</b>	<b>3月8日</b>	<b>11</b>	<b>104</b>	<b>160</b>	<b>72</b>	<b>-</b>	<b>16</b>	<b>1</b>	<b>1</b>	<b>77.8</b>	
2.3	南南西	27.8	1月7日	4	3	1月11・ 12・15日		9	9	8	-	4	1	-	92.2	
2.5	西	25.8	2月15日	8	12	2月3日	4	8	6	5	-	5	-	-	81.6	
2.6	西北西	24.3	3月29日	39	32	3月8日	1	3	19	5	-	3	-	-	72.9	
2.2	西	24.3	4月14日	-	-	-	1	11	15	3	-	-	-	-	69.5	
2.5	西北西	22.9	5月18日	-	-	-	1	13	10	7	-	-	-	-	69.0	
1.7	南 東	17.8	6月8日	-	-	-	-	12	12	6	-	-	-	-	76.5	
1.5	北北東	15.6	7月15日	-	-	-	-	8	16	7	-	-	-	-	82.8	
1.8	南 東	15.7	8月30日	-	-	-	3	9	14	5	-	-	-	-	73.6	
1.9	南 東	19.5	9月7日	-	-	-	-	15	11	4	-	-	-	-	74.3	
1.7	南 東	17.9	10月20日	-	-	-	-	7	18	6	-	-	-	-	76.9	
2.1	南 東	21.9	11月22日	-	-	-	1	7	16	5	-	-	-	1	78.7	
2.0	南 東	19.8	12月16日	20	19	12月31日	-	2	14	11	-	4	-	-	85.1	

観測場所：市消防署

資料：市消防署

観測時間は0時から24時まで。ただし降積雪に関しては9時から翌日の午前9時までの数値です。

天気日数・最多風向については、午前9時現在の観測によるものです。

平成18年・19年月別最高最低気温（単位：℃）

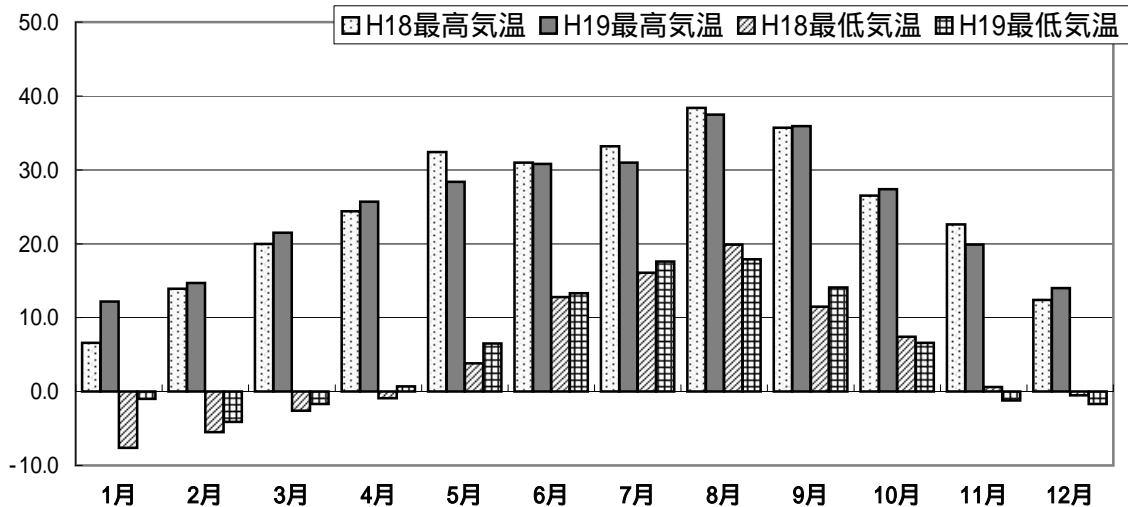

年次別月別降水量の比較（単位：mm）

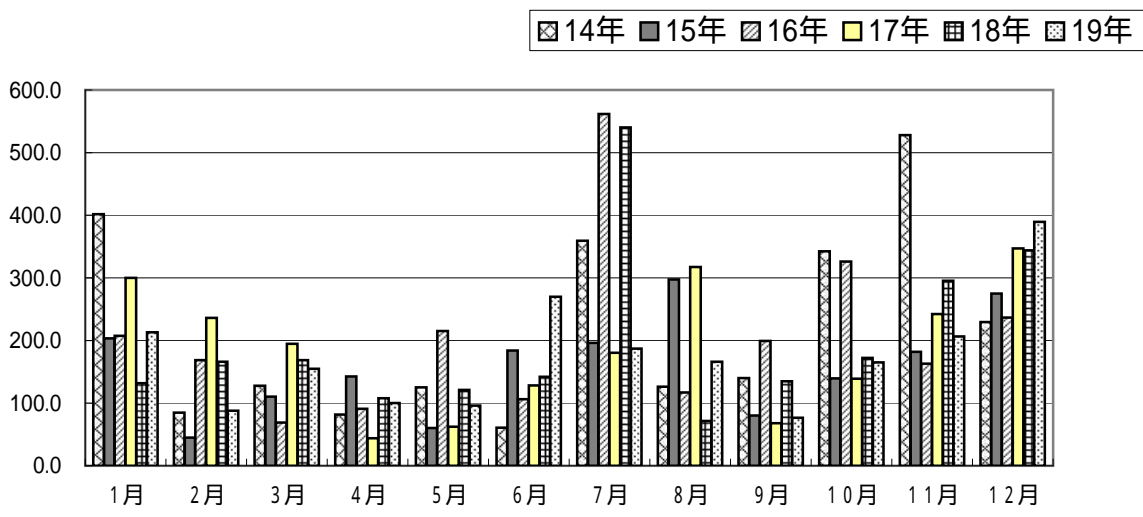

年次別月別積雪深の比較（単位：cm）

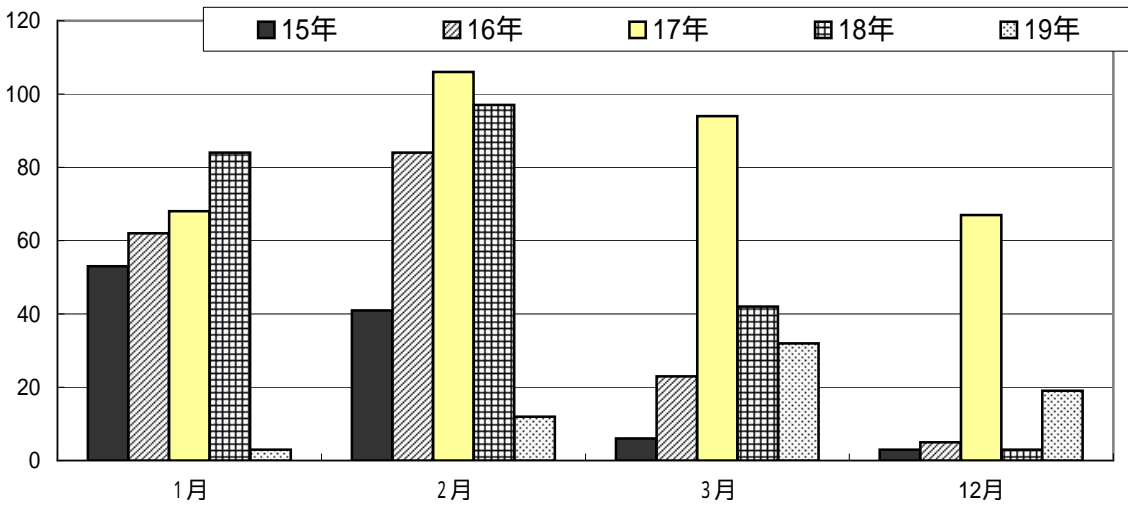

1 - 4 地目別民有地面積

(単位：ha)

年次	総数	田	畑	宅地	池沼	山林	原野	雑種地
15	5,615.9	2,478.0	297.9	742.9	2.0	1,815.1	61.2	218.8
16	5,614.0	2,467.9	297.9	749.8	2.0	1,814.2	61.2	221.1
17	5,609.0	2,465.8	297.4	753.4	2.1	1,815.3	61.2	213.9
18	5,598.8	2,458.3	297.5	756.3	2.1	1,809.7	61.1	213.8
19	<b>5,617.6</b>	<b>2,450.0</b>	<b>296.4</b>	<b>781.4</b>	<b>1.9</b>	<b>1,810.9</b>	<b>61.1</b>	<b>215.9</b>

資料：市税務課

1 - 5 地目別民有評価額

(単位：千円)

年次	総数	田	畑	宅地	池沼	山林	原野	雑種地
15	181,545,720	9,141,987	4,279,415	164,893,526	25,489	231,423	61,308	2,912,572
16	174,457,174	7,721,639	4,082,928	158,885,743	24,145	231,235	64,664	3,446,820
17	167,318,039	7,452,897	3,945,856	152,324,963	23,179	231,674	63,691	3,275,779
18	157,372,232	6,798,250	3,589,498	143,565,369	22,171	230,766	57,744	3,108,434
19	<b>157,643,665</b>	<b>6,369,424</b>	<b>3,463,020</b>	<b>144,257,820</b>	<b>22,171</b>	<b>230,839</b>	<b>52,967</b>	<b>3,247,606</b>

資料：市税務課

1 - 6 農地の転用実績

(単位：㎡)

年次	総数	住宅	工場	道路	植林	資材置場	その他
15	102,006	13,801	-	203	-	112	87,890
16	99,376	12,611	2,060	84	-	-	84,621
17	6,649	1,880	-	1,029	132	591	3,017
18	43,732	22,741	-	5,461	-	-	15,530
19	<b>27,880</b>	<b>16,971</b>	<b>1,975</b>	<b>1,109</b>	<b>5,205</b>	<b>430</b>	<b>2,190</b>

農委届出許可申請事案のみ

資料：市農業委員会事務局

## 2 . 人 口

### 2 - 1 世帯数・人口推移

人口は平成10年をピークに減少に転じ、平成18年以降は44,000人を下回っている。一方世帯数は年々増加し、13,000世帯を超えている。人口の減少と併せて、核家族化が進んでいる。

( 1 ) 住民登録 (各年12月31日、平成2年から1月1日現在)

年 次		住 民 登 録			
		世 帯 数	人 口		
			総 数	男	女
昭 和	51 年	9,750	41,906	20,229	21,677
	52	9,834	41,988	20,268	21,720
	53	9,931	41,924	20,182	21,742
	54	9,978	42,125	20,293	21,832
	55	10,090	42,464	20,507	21,957
	56	10,183	42,695	20,634	22,061
	57	10,265	42,849	20,704	22,145
	58	10,422	42,885	20,756	22,129
	59	10,505	43,036	20,872	22,164
	60	10,602	43,239	20,945	22,294
	61	10,736	43,619	21,132	22,487
	62	10,839	43,644	21,145	22,499
	63	10,914	43,688	21,179	22,509
平 成	2 年	11,015	43,738	21,193	22,545
	3	11,125	43,867	21,244	22,623
	4	11,281	44,119	21,377	22,742
	5	11,384	44,078	21,331	22,747
	6	11,504	44,127	21,357	22,770
	7	11,678	44,367	21,454	22,913
	8	11,935	44,568	21,558	23,010
	9	12,113	44,595	21,582	23,013
	10	12,266	44,617	21,568	23,049
	11	12,405	44,576	21,556	23,020
	12	12,532	44,537	21,538	22,999
	13	12,654	44,543	21,537	23,006
	14	12,740	44,478	21,537	22,941
	15	12,865	44,352	21,490	22,862
	16	12,981	44,236	21,425	22,811
	17	13,056	44,013	21,328	22,685
	18	13,158	43,679	21,166	22,513
19	13,245	43,342	20,979	22,363	
20	<b>13,375</b>	<b>43,178</b>	<b>20,912</b>	<b>22,266</b>	

53年は住民基本台帳実態調査数値による。

資料：市市民生活課

### 住民登録世帯数・人口

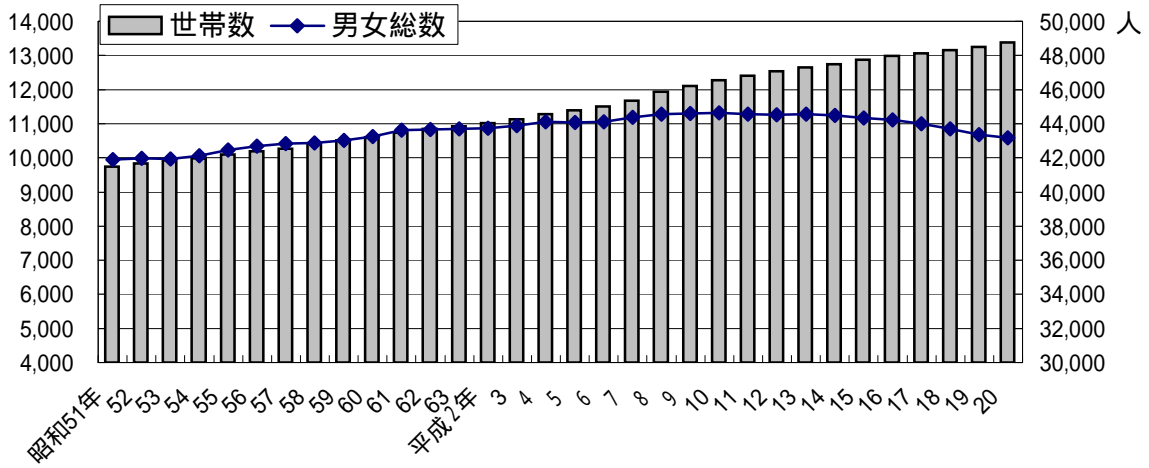

### 国勢調査世帯数・人口

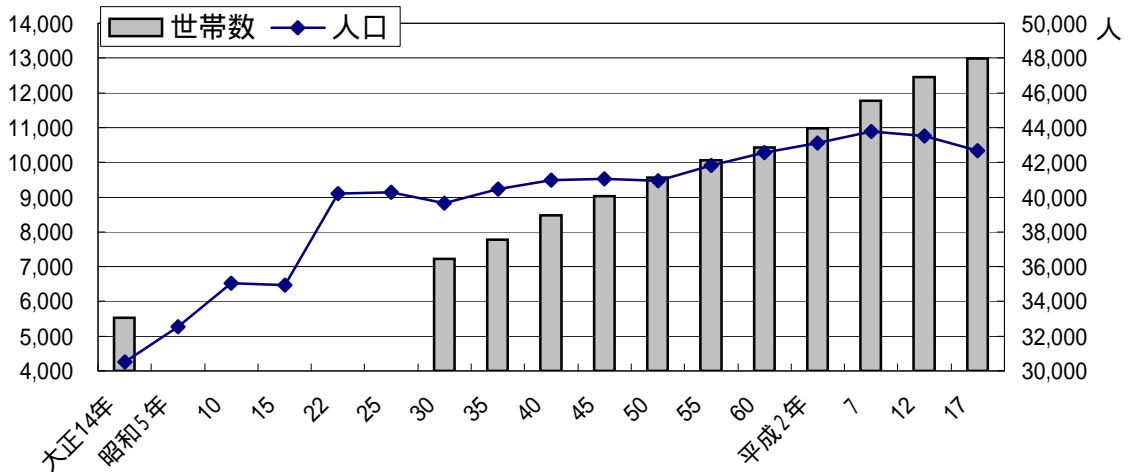

## (2) 国勢調査

年地区		大正14年	昭和5年	10	15	22	25	30	35	
総計	世帯数	5,530	-	-	-	-	-	7,221	7,783	
	人口	計	30,504	32,546	35,038	34,949	40,202	40,269	39,647	40,443
		男	14,520	15,437	16,228	-	-	19,274	18,909	19,201
		女	15,984	17,109	18,810	-	-	20,995	20,738	21,242
今町	世帯数	1,072	-	-	-	-	-	1,317	1,383	
	人口	計	5,990	6,322	6,410	6,489	7,886	7,698	7,491	7,430
		男	2,901	3,012	3,042	-	-	3,734	3,566	3,562
		女	3,089	3,310	3,368	-	-	3,964	3,925	3,868
見附	世帯数	1,919	-	-	-	-	-	3,854	4,211	
	人口	計	10,018	10,900	15,299	15,467	17,812	17,982	19,716	20,228
		男	4,576	4,975	7,038	-	-	8,453	9,335	9,541
		女	5,442	5,925	8,261	-	-	9,529	10,381	10,687
庄川	世帯数	540	-	-	-	-	-	-	-	
	人口	計	2,865	2,982	-	-	-	-	-	-
		男	1,387	1,432	-	-	-	-	-	-
		女	1,478	1,550	-	-	-	-	-	-
葛巻	世帯数	471	-	-	-	-	-	586	686	
	人口	計	2,784	2,991	3,273	3,365	3,621	3,703	3,600	4,091
		男	1,304	1,416	1,573	-	-	1,759	1,724	1,970
		女	1,480	1,575	1,700	-	-	1,944	1,876	2,121
新潟	世帯数	388	-	-	-	-	-	410	413	
	人口	計	2,531	2,667	2,771	2,734	2,903	2,904	2,776	2,584
		男	1,208	1,293	1,345	-	-	1,403	1,328	1,224
		女	1,323	1,374	1,426	-	-	1,501	1,448	1,360
北谷	世帯数	638	-	-	-	-	-	638	720	
	人口	計	3,375	3,640	3,799	3,992	4,673	4,663	3,615	3,869
		男	1,654	1,776	1,836	-	-	2,294	1,757	1,860
		女	1,721	1,864	1,963	-	-	2,369	1,858	2,009
上北谷	世帯数	502	-	-	-	-	-	416	370	
	人口	計	2,941	3,044	2,916	2,902	3,307	3,319	2,449	2,121
		男	1,490	1,533	1,454	-	-	1,631	1,199	1,024
		女	1,451	1,511	1,462	-	-	1,688	1,250	1,097
D I D	面積									
	人口									
	密度人/km <sup>2</sup>									

地区別の数値は、見附市が要計表により独自に集計したもので、総務省公表の数値と一致しないものもある。

平成17年の数値は、総務省による確定値公表前に見附市が要計表により独自に集計したものであるため、確定値と一致しない場合がある。



40	45	50	55	60	平成2年	7	12	17
8,477	9,036	9,561	10,057	10,423	10,978	11,771	12,445	<b>12,983</b>
40,968	41,057	40,954	41,833	42,546	43,116	43,760	43,526	<b>42,668</b>
19,308	19,418	19,504	20,095	20,509	20,810	21,113	20,968	<b>20,599</b>
21,660	21,639	21,450	21,738	22,037	22,306	22,647	22,558	<b>22,069</b>
1,390	1,449	1,482	1,692	1,854	2,120	2,338	2,419	<b>2,739</b>
7,127	6,905	6,712	7,275	7,844	8,616	8,855	8,607	<b>9,164</b>
3,435	3,327	3,253	3,562	3,841	4,224	4,352	4,239	<b>4,520</b>
3,692	3,578	3,459	3,713	4,003	4,392	4,503	4,368	<b>4,644</b>
4,015	4,465	4,706	4,752	4,811	4,839	5,065	5,406	<b>5,444</b>
20,776	19,306	19,081	18,792	18,425	17,811	17,670	17,650	<b>16,736</b>
9,827	9,070	9,035	8,980	8,803	8,517	8,450	8,374	<b>7,971</b>
10,949	10,236	10,046	9,812	9,622	9,294	9,220	9,276	<b>8,765</b>
758	786	790	846	890	1,069	1,233	1,380	<b>1,689</b>
4,111	4,010	3,825	3,861	3,988	4,500	4,916	5,209	<b>5,672</b>
1,882	1,830	1,765	1,817	1,891	2,173	2,355	2,526	<b>2,760</b>
2,229	2,180	2,060	2,044	2,097	2,327	2,561	2,683	<b>2,912</b>
420	429	449	461	475	495	521	575	<b>456</b>
2,453	2,345	2,286	2,315	2,379	2,425	2,450	2,485	<b>1,899</b>
1,176	1,142	1,107	1,128	1,158	1,171	1,176	1,205	<b>919</b>
1,277	1,203	1,179	1,187	1,221	1,254	1,274	1,280	<b>980</b>
819	1,472	1,712	1,876	1,977	2,033	2,195	2,244	<b>2,247</b>
3,947	6,367	7,026	7,623	7,971	7,879	8,068	7,918	<b>7,670</b>
1,910	3,018	3,377	3,656	3,877	3,814	3,915	3,823	<b>3,689</b>
2,037	3,349	3,649	3,967	4,094	4,065	4,153	4,095	<b>3,981</b>
381	430	422	430	416	422	418	416	<b>408</b>
2,029	2,124	2,024	1,967	1,939	1,885	1,801	1,651	<b>1,527</b>
971	1,024	968	952	939	911	874	795	<b>740</b>
1,058	1,100	1,056	1,015	1,000	974	927	856	<b>787</b>
1.6	1.7	2.1	2.7	3.0	4.6	5.1	5.1	<b>5.0</b>
14,519	14,811	15,172	16,192	16,907	22,847	25,593	25,857	<b>25,233</b>
9,074	8,712	7,225	5,997	5,635.7	4,966.7	4,988.9	5,040.4	<b>5,016.5</b>

## 2 - 2 年 齡 別 人 口 構 成

(平成20年1月1日現在)

年 齡	男	女	計	年 齡	男	女	計	年 齡	男	女	計
<b>總數</b>	<b>20,912</b>	<b>22,266</b>	<b>43,178</b>	34歲	289	303	592	69歲	252	253	505
0 歲	149	173	322	35	266	270	536	70	264	322	586
1	135	157	292	36	298	240	538	71	229	297	526
2	152	151	303	37	253	264	517	72	277	288	565
3	187	146	333	38	252	250	502	73	208	251	459
4	181	176	357	39	245	245	490	74	260	263	523
5	192	169	361	40	264	281	545	75	229	303	532
6	197	191	388	41	219	230	449	76	195	254	449
7	203	187	390	42	280	267	547	77	210	245	455
8	186	166	352	43	261	272	533	78	180	250	430
9	192	209	401	44	274	266	540	79	186	275	461
10	202	219	421	45	270	238	508	80	136	233	369
11	204	208	412	46	259	223	482	81	132	221	353
12	191	188	379	47	283	301	584	82	132	199	331
13	230	236	466	48	288	264	552	83	92	193	285
14	215	227	442	49	317	314	631	84	85	163	248
15	205	230	435	50	280	260	540	85	78	136	214
16	266	240	506	51	288	298	586	86	62	161	223
17	244	215	459	52	288	284	572	87	58	142	200
18	252	209	461	53	299	302	601	88	33	86	119
19	218	237	455	54	299	275	574	89	39	86	125
20	218	212	430	55	340	347	687	90	29	72	101
21	259	226	485	56	334	354	688	91	18	52	70
22	235	242	477	57	349	374	723	92	20	51	71
23	204	213	417	58	439	400	839	93	20	52	72
24	217	227	444	59	381	363	744	94	11	35	46
25	207	212	419	60	393	368	761	95	5	25	30
26	214	217	431	61	264	277	541	96	3	14	17
27	234	191	425	62	216	231	447	97	2	20	22
28	242	234	476	63	283	277	560	98	2	13	15
29	238	249	487	64	295	285	580	99	1	7	8
30	264	246	510	65	257	304	561	100	0	7	7
31	286	248	534	66	270	314	584	101	1	2	3
32	256	286	542	67	229	288	517	102	0	3	3
33	310	257	567	68	256	268	524	103	0	1	1

資料：市市民生活課

## 国勢調査年齢別人口構成

昭和35年

平成17年

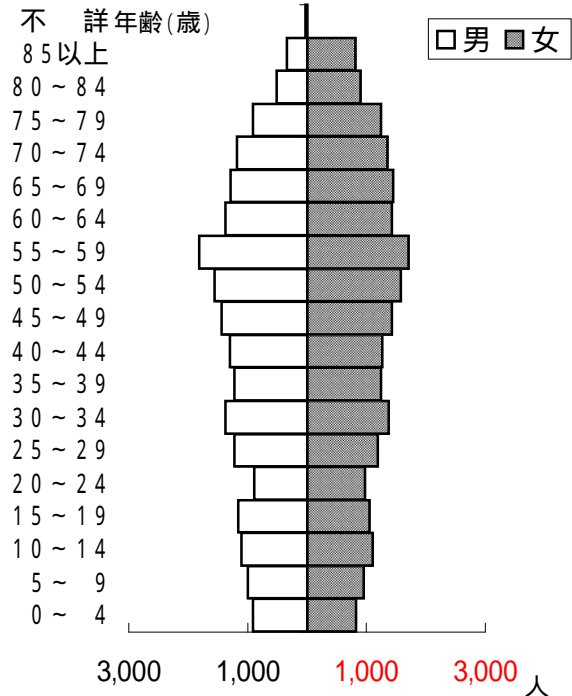
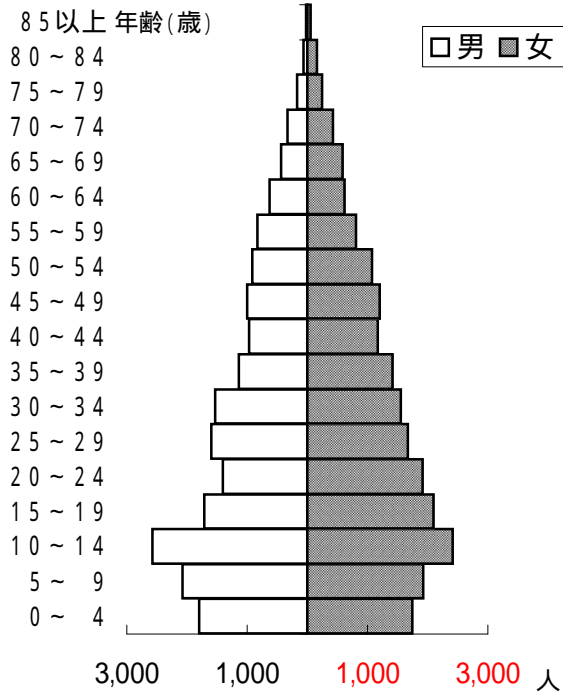

## 高齢化率の推移

(単位：%)

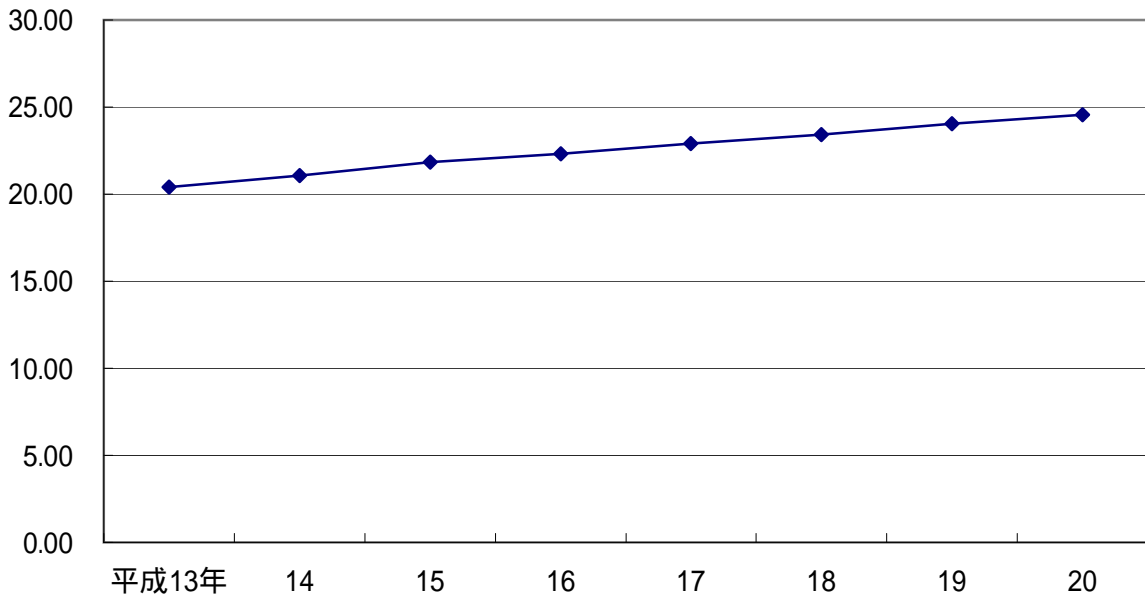

2 - 3 町内別人口・世帯数（住民基本台帳）

（平成20年1月1日）

町名	世帯数	男	女	計	町名	世帯数	男	女	計
本町1丁目1区	34	43	52	95	本所1丁目1区	184	289	322	611
"  2区	21	24	32	56	本所1丁目2区	129	199	225	424
"  3区	26	32	34	66	"  3区	183	279	274	553
"  4区	43	51	61	112	"  4区	183	257	241	498
"  5区	43	47	55	102	"  5区	124	175	191	366
本町2丁目1区	32	47	60	107	"  6区	168	239	285	524
"  2区	35	56	63	119	本所2丁目	318	450	433	883
"  3区	56	58	89	147	細越1丁目1区	40	48	58	106
"  4区	91	129	129	258	"  2区	30	45	42	87
本町3丁目1区	68	79	86	165	細越2丁目1区	58	74	89	163
"  2区	24	34	32	66	"  2区	137	240	229	469
"  3区	35	50	56	106	元町1丁目	144	264	277	541
"  4区	46	62	81	143	元町2丁目	206	345	366	711
"  5区	24	31	41	72	昭和町1丁目1区	109	158	166	324
"  6区	25	34	26	60	"  2区	115	98	142	240
"  7区	62	89	112	201	"  3区	79	122	121	243
本町4丁目	166	220	261	481	昭和町2丁目	239	345	402	747
新町1丁目1区	30	31	33	64	戸代新田町	44	69	75	144
"  2区	51	65	67	132	島切窪町	49	106	101	207
"  3区	48	67	99	166	石地町	27	53	51	104
"  4区	20	21	31	52	庄川町	34	55	58	113
"  5区	26	27	40	67	西山町	31	58	66	124
"  6区	20	34	26	60	町屋町	23	36	51	87
"  7区	28	31	45	76	堀溝町	37	85	93	178
"  8区	27	27	36	63	杉澤町1区	56	93	113	206
新町2丁目1区	21	27	42	69	"  2区	30	56	67	123
"  2区	28	49	37	86	"  3区	46	92	87	179
"  3区	25	36	45	81	"  4区	40	72	78	150
"  4区	66	89	87	176	<b>見附地区合計</b>	<b>5,535</b>	<b>8,005</b>	<b>8,731</b>	<b>16,736</b>
新町3丁目1区	54	76	84	160	南本町1丁目1区	48	60	69	129
"  2区	74	126	112	238	"  2区	79	127	131	258
"  3区	40	67	67	134	"  3区	75	118	116	234
嶺崎1丁目1区	29	39	38	77	南本町2丁目1区	110	167	193	360
"  2区	30	36	36	72	"  2区	154	237	242	479
"  3区	29	43	38	81	"  3区	51	84	84	168
"  4区	97	142	165	307	南本町3丁目	220	313	378	691
嶺崎2丁目1区	56	100	90	190	双葉町1区	128	184	210	394
"  2区	65	98	102	200	"  2区	79	102	127	229
"  3区	59	83	100	183	月見台2丁目	118	179	202	381
学校町1丁目1区	31	42	38	80	緑町1区	195	301	311	612
"  2区	137	199	224	423	"  2区	222	408	386	794
"  3区	224	346	371	717	椿澤町	160	285	293	578
"  4区	36	40	40	80	田井町	240	296	301	597
学校町2丁目1区	163	234	251	485	栃栄町	19	37	32	69
"  2区	227	199	260	459	山崎町	8	22	18	40
"  3区	100	143	154	297	耳取町	19	38	44	82

町名	世帯数	男	女	計	町名	世帯数	男	女	計
鳥屋脇町	19	36	43	79	池之島町	61	103	108	211
熱田町1区	99	169	205	374	河野町	43	91	91	182
"  2区	95	134	144	278	宮之原町	17	29	34	63
名木野町	135	250	246	496	牛ヶ嶺町	54	96	92	188
明晶町	118	187	197	384	神保町	33	55	75	130
下新町	28	58	71	129	<b>上北谷地区合計</b>	<b>475</b>	<b>737</b>	<b>775</b>	<b>1,512</b>
<b>北谷地区合計</b>	<b>2,419</b>	<b>3,792</b>	<b>4,043</b>	<b>7,835</b>	芝野町	157	288	277	565
葛巻1丁目1区	147	241	231	472	今町1丁目1区	28	42	40	82
"  2区	43	66	71	137	"  2区	28	38	37	75
"  3区	228	342	381	723	"  3区	15	30	20	50
"  4区	92	165	153	318	"  4区	32	43	54	97
葛巻2丁目1区	31	57	57	114	"  5区	28	44	46	90
"  2区	52	82	102	184	"  6区	16	27	19	46
"  3区	53	83	92	175	"  7区	60	83	106	189
反田町	44	83	99	182	"  8区	37	58	65	123
新幸町	1	0	1	1	今町2丁目1区	21	31	39	70
六本木町	52	116	107	223	"  3区	51	89	96	185
中村町	79	128	140	268	"  4区	82	125	114	239
北野町	6	14	15	29	"  5区	143	225	230	455
傍所町	101	206	234	440	"  6区	13	16	22	38
鹿熊町	19	39	40	79	今町3丁目1区	28	40	34	74
青木町	9	20	22	42	"  2区	18	27	35	62
山吉町	30	69	81	150	"  3区	126	218	219	437
速水町	13	34	30	64	"  4区	61	100	87	187
柳橋町1区	106	160	149	309	今町4丁目1区	93	136	137	273
"  2区	218	333	340	673	"  2区	130	196	218	414
"  3区	68	100	125	225	今町5丁目1区	146	229	234	463
福島町	25	49	49	98	"  2区	95	139	161	300
市野坪町	166	259	250	509	"  3区	153	236	224	460
加坪川町	12	28	27	55	"  4区	109	158	167	325
漆山町	68	128	155	283	"  5区	130	203	197	400
<b>葛巻地区合計</b>	<b>1,663</b>	<b>2,802</b>	<b>2,951</b>	<b>5,753</b>	今町6丁目	72	130	125	255
白銀町	42	73	81	154	今町7丁目	49	58	71	129
松の木町	19	40	41	81	上新田1区	167	277	300	577
東町	30	75	75	150	"  2区	327	511	527	1,038
四ツ屋町	27	53	59	112	下関町	93	190	201	391
西の上町	31	61	61	122	釈迦塚町	51	136	116	252
西の下町	20	41	41	82	三林町	96	188	213	401
千刈町	117	199	204	403	田之尻町	12	24	30	54
小栗山町	53	112	112	224	坂井町	126	256	268	524
指出町	47	110	118	228	<b>今町地区合計</b>	<b>2,793</b>	<b>4,591</b>	<b>4,729</b>	<b>9,320</b>
下鳥町	39	81	95	176	<b>全地区合計</b>	<b>13,375</b>	<b>20,912</b>	<b>22,266</b>	<b>43,178</b>
片桐町	65	140	150	290					
<b>新潟地区合計</b>	<b>490</b>	<b>985</b>	<b>1,037</b>	<b>2,022</b>					
太田町	114	187	185	372					
本明町	153	176	190	366					

資料：市市民生活課

## 2 - 4 人口の自然動態

出生数が増加し、出生率は7.76まで回復したが、平成14年以降、死亡数が出生数を上回る自然減が続いている。

年次	出生			出生率 [人口 1000人対]	死亡			死亡率 [人口 1000人対]	増減		
	計	男	女		計	男	女		計	男	女
平成15年	361	194	167	8.16	403	218	185	9.10	42	24	18
16	317	176	141	7.20	396	205	191	9.00	79	29	50
17	303	155	148	6.94	452	241	211	10.35	149	86	63
18	289	136	153	6.67	455	223	232	10.50	166	87	79
19	335	154	181	7.76	428	209	219	9.91	93	55	38

資料：市市民生活課

## 2 - 5 人口の社会動態

平成13年以降は転入数よりも転出数が上回る社会減が続いている。

年次	転入			転出			増減
	計	男	女	計	男	女	
平成15年	958	471	487	1,022	512	510	64
16	904	433	471	1,048	501	547	144
17	944	453	491	1,129	529	600	185
18	973	470	503	1,144	570	574	171
19	989	491	498	1,060	503	557	71

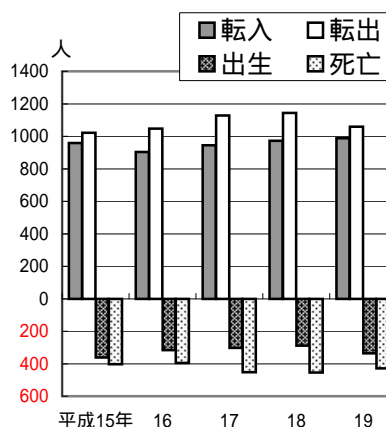

資料：市市民生活課

## 2 - 6 人口動態

年次	出産児数			死亡者数			乳児死亡数			新生児死亡数			死産胎数	周産期死亡数		
	計	男	女	計	男	女	計	男	女	計	男	女		計	後期死産胎数	早期新生児死亡数
平成14年	360	190	170	371	197	174	2	1	1	-	1	1	11	5	3	2
15	355	192	163	403	218	185	1	0	1	-	0	1	7	2	1	1
16	315	176	139	398	207	191	0	0	0	-	0	0	9	2	2	0
17	303	153	150	454	241	213	1	0	1	1	0	1	10	1	1	0
18	289	137	152	450	221	229	3	2	1	3	2	1	13	4	1	3

資料：三条健康福祉環境事務所

## 2 - 7 昼間人口

(国勢調査各年10月1日現在)

流入人口、流出人口ともに増加しているが、流出人口の方が多いため、昼間人口は減少している。しかし、平成17年はこれまで減少していた流入人口が増加している。

年次	常住人口 (夜間)	流入人口			流出人口			昼間人口	常住人口に対する昼間人口の割合(%)
		総数	就業者	通学	総数	就業者	通学		
昭和60年	42,546	3,354	3,115	239	6,252	4,679	1,573	39,648	93.2
2	43,111	4,257	3,669	588	7,994	6,165	1,829	39,374	91.3
7	43,759	5,032	4,285	747	9,385	7,577	1,808	39,406	90.1
12	43,518	4,730	4,204	526	10,228	8,586	1,642	38,020	87.4
17	42,640	5,360	4,917	443	10,886	9,388	1,498	37,093	87.0

資料：国勢調査

### 流入人口・流出人口の推移

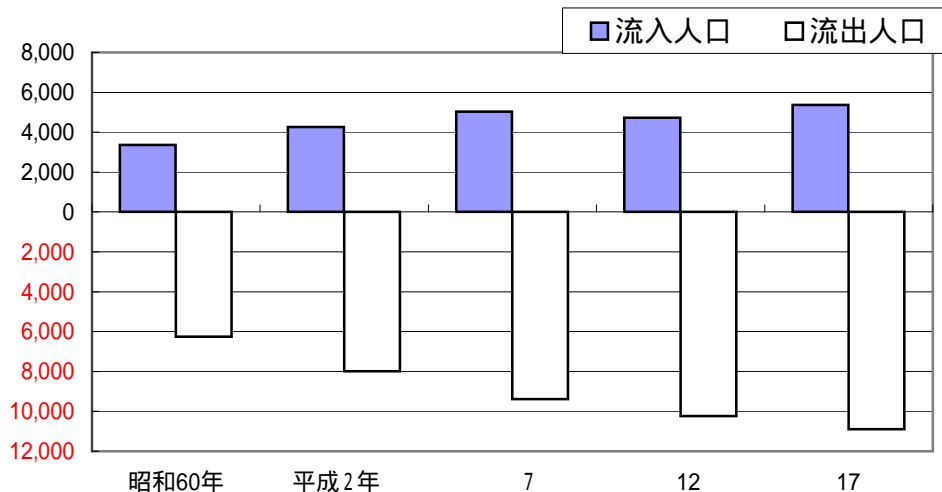

## 2 - 8 労働力状態男女15歳以上人口

(平成17年10月1日)

区分	総数	労働力人口			非労働力人口	労働力状態不詳
		総数	就業者	完全失業者		
総数	36,736	23,079	22,008	1,071	13,514	143
男	17,577	13,082	12,376	706	4,416	79
女	19,159	9,997	9,632	365	9,098	64

資料：国勢調査

## 2 - 9 産業別就業人口

(国勢調査各年10月1日現在)

第2次産業の製造業就業者は減少している。第3次産業の運輸・通信業、サービス業就業者が大きく増加し、第3次産業の就業者数が一番大きくなっている。

産業(大分類)	平成17年			平成12年		
	総数	男	女	総数	男	女
総数	22,008	12,376	9,632	22,491	12,689	9,802
第1次産業	1,056	626	430	942	557	385
A 農業	1,056	626	430	937	554	383
B 林業及び狩猟業	-	-	-	5	3	2
C 漁業及び水産業	-	-	-	-	-	-
第2次産業	8,777	5,566	3,211	10,097	6,091	4,006
D 鉱業	27	19	8	59	44	15
E 建設業	2,132	1,839	293	2,248	1,922	326
F 製造業	6,618	3,708	2,910	7,790	4,125	3,665
第3次産業	12,046	6,109	5,937	11,434	6,033	5,401
G 電気・ガス・熱供給・水道業	109	90	19	119	103	16
H 運輸・通信業	1,245	978	267	1,089	922	167
I 卸売・小売業・飲食店	4,580	2,260	2,320	4,689	2,376	2,313
J 金融・保険業	378	172	206	456	191	265
K 不動産業	70	41	29	64	39	25
L サービス業	5,045	2,107	2,938	4,506	2,000	2,506
M 公務	619	461	158	511	402	109
N 分類不能の産業	129	75	54	18	8	10

資料：国勢調査



### 産業別就業人口割合の推移

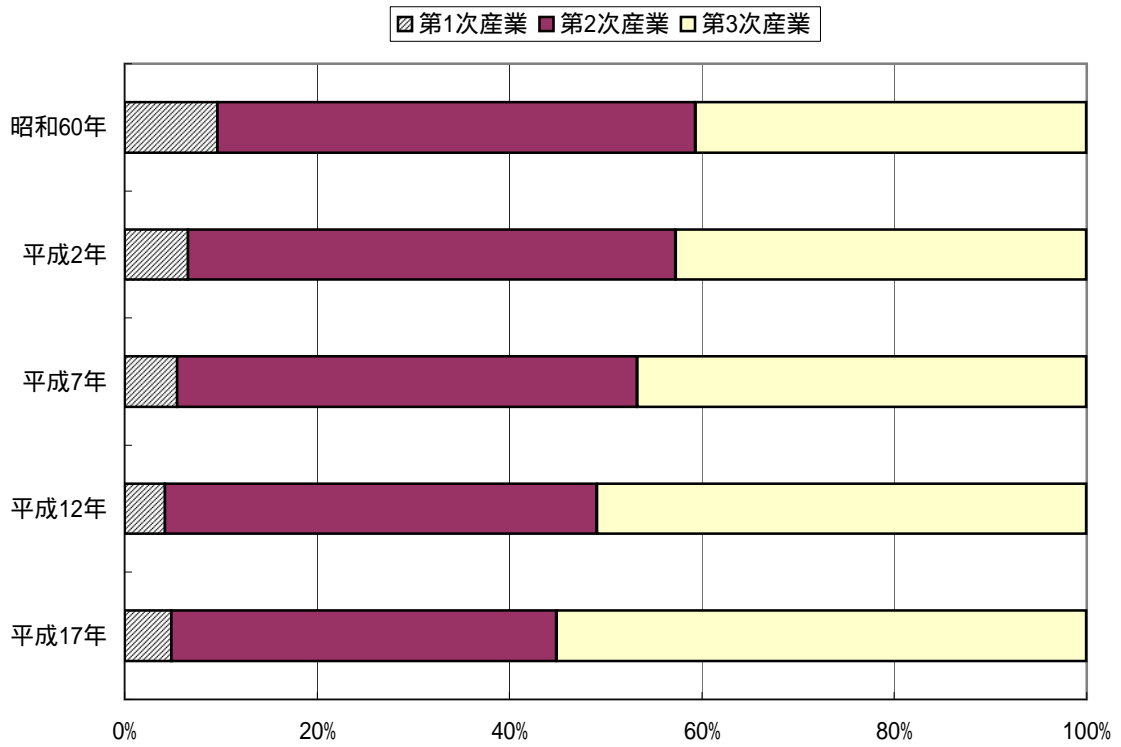

### 主要産業別就業人口の推移

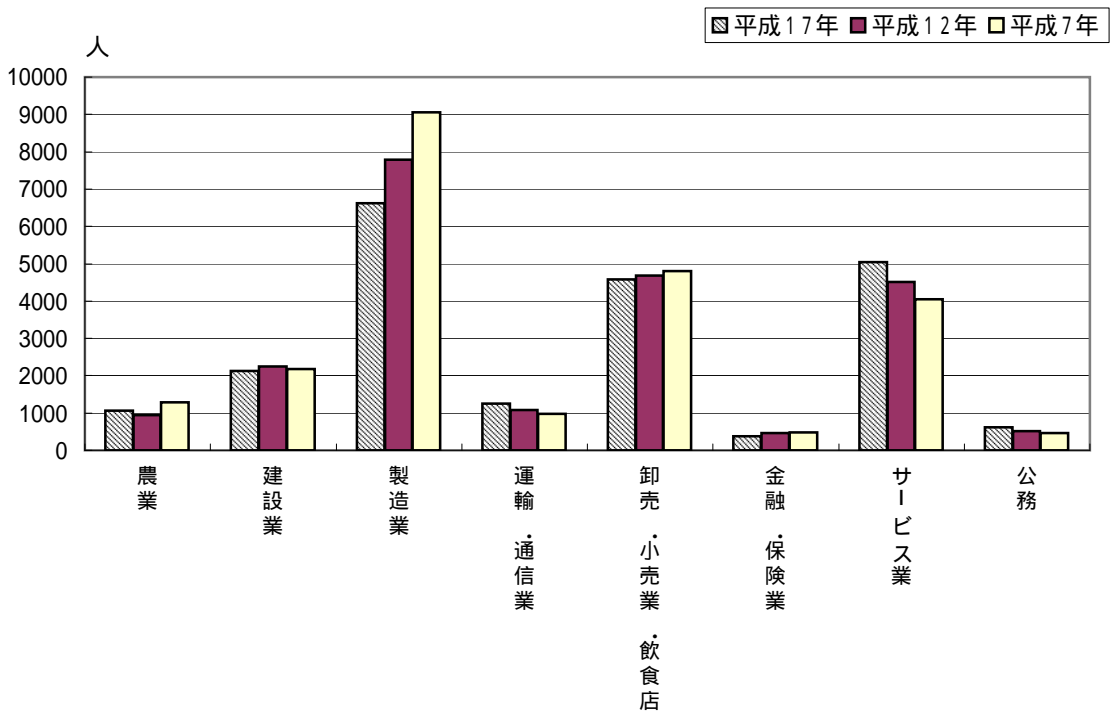

## 2 - 10 各市別人口

市名	昭和35年	45	55	60	平成2年
新潟県	2,442,037	2,360,982	2,451,357	2,478,470	2,474,583
市部	1,312,314	1,395,545	1,555,705	1,585,577	1,592,959
郡部	1,129,723	965,437	895,652	892,893	881,624
新潟市	314,528	383,919	457,785	475,630	486,097
長岡市	148,254	162,262	180,259	183,756	185,938
上越市	...	...	127,842	130,659	130,116
高田市	73,238	75,053	}	昭和46年4月29日合併により上越市に	
直江津市	43,304	45,357			
三条市	71,594	77,814	85,275	86,325	85,823
柏崎市	74,139	73,569	83,499	86,020	88,309
新発田市	73,886	74,459	76,209	77,219	78,170
新津市	56,110	57,089	62,282	63,846	63,999
小千谷市	49,445	44,581	44,963	44,204	43,437
加茂市	39,292	37,890	36,705	35,959	34,863
十日町市	42,223	49,619	49,555	48,005	46,278
見附市	<b>40,443</b>	<b>41,057</b>	<b>41,833</b>	<b>42,546</b>	<b>43,116</b>
村上市	32,878	32,549	33,540	33,325	32,171
燕市	37,547	42,427	44,236	44,651	43,891
栃尾市	37,681	34,431	30,694	29,692	27,809
糸魚川市	41,910	38,395	36,080	35,797	34,047
新井市	34,351	29,970	28,575	28,501	28,325
五泉市	36,941	39,010	39,936	40,261	39,375
両津市	28,892	23,483	21,248	20,412	19,432
白根市	35,658	32,611	33,092	34,235	35,801
豊栄市	昭和45年11月1日市制施行		42,097	44,534	45,962

平成17年は旧市の数値も掲載した

(国勢調査各年10月1日現在)(単位:人)

7	12	17(旧市別)		17(合併市別)	
2,488,364	2,475,733		2,431,459		2,431,459
1,612,444	1,614,845		2,185,946		2,185,946
875,920	860,888		245,513		245,513
494,769	501,431	旧新潟市	504,741	新潟市	785,134
190,470	193,414	旧長岡市	195,681	長岡市	236,344
132,205	134,751	旧上越市	134,313	上越市	208,082
				三条市	104,749
				柏崎市	94,648
85,691	84,447	旧三条市	82,085	新発田市	104,634
91,229	88,418	旧柏崎市	85,903	小千谷市	39,956
80,498	80,734	旧新発田市	80,183	加茂市	31,482
65,569	65,860	旧新津市	66,951	十日町市	62,058
42,494	41,641	小千谷市	<b>39,956</b>	<b>見附市</b>	<b>42,668</b>
33,800	33,085	加茂市	31,482	村上市	30,685
44,728	43,002	旧十日町市	41,308	燕市	43,255
<b>43,760</b>	<b>43,526</b>	<b>見附市</b>	42,668	栃尾市	23,168
31,938	31,758	村上市	30,685	糸魚川市	49,844
43,589	43,480	燕市	43,255	妙高市	37,831
26,390	24,704	栃尾市	23,168	五泉市	37,282
32,931	32,003	旧糸魚川市	30,277	阿賀野市	47,043
28,118	27,882	旧新井市	27,020	佐渡市	67,386
39,115	38,306	五泉市	37,282	魚沼市	43,555
18,430	17,394	旧両津市	15,965	南魚沼市	63,329
38,653	40,012	旧白根市	39,625	胎内市	32,813
48,067	48,997	豊栄市	49,308		

資料:国勢調査

### 3. 事業所

3-1 産業別事業所数(大分類)(平成16年6月1日現在、平成18年10月1日現在)  
 全体で減少している。特に、製造業、卸売・小売業での減少が大きく、一方、教育・学習支援業、医療、福祉は大きく増加している。

産業別	事業所数		増減	前回対比	構成比
	平成16年	平成18年		(%)	(%)
総数	2,224	2,141	83	3.7	100.00
A 農業	9	9	-	-	0.42
B 林業	-	-	-	-	-
C 漁業	-	-	-	-	-
D 鉱業	1	1	-	-	0.05
E 建設業	296	279	17	5.7	13.03
F 製造業	478	384	94	19.7	17.94
G 電気・ガス・熱供給・水道業	1	5	4	400.0	0.23
H 情報通信業	7	8	1	14.3	0.37
I 運輸業	27	30	3	11.1	1.40
J 卸売・小売業	577	543	34	5.9	25.36
K 金融・保険業	23	25	2	8.7	1.17
L 不動産業	48	45	3	6.3	2.10
M 飲食店、宿泊業	187	178	9	4.8	8.31
N 医療、福祉	96	118	22	22.9	5.51
O 教育・学習支援業	57	79	22	38.6	3.69
P 複合サービス事業	15	19	4	26.7	0.89
Q サービス業	402	403	1	0.2	18.82
R 公務	...	15	...	...	...

平成16年は民営事業所のみの簡易調査。  
 構成比はM公務を除く。

資料：事業所統計調査

3-2 規模別事業所数 (平成16年6月1日現在、平成18年10月1日現在)  
 減少したのは0～4人の事業所のみで、大きく減少している。一方、5～9人の事業所は大きく増加している。

産業別	事業所数		増減	前回対比	構成比
	平成16年	平成18年		(%)	(%)
総数	2,224	2,067	157	7.1	100.00
0～4人	1,734	1,414	320	18.5	68.41
5～9人	221	332	111	50.2	16.06
10～19人	139	176	37	26.6	8.51
20～29人	48	55	7	14.6	2.66
30人以上	82	90	8	9.8	4.35

公営・国営・公共企業体は含まない。

資料：事業所統計調査

3-3 産業別従業者数（大分類）平成16年6月1日現在、平成18年10月1日現在）  
 全体で増加している。特に医療、福祉、教育・学習支援業での増加が大きく、一方、製造業、卸売・小売業が大きく減少している。

産業別	従業者数		増減	前対比 (%)	構成比 (%)	1事業所当 り従業者数
	平成16年	平成18年				
総数	15,274	15,985	711	4.7	100.00	7.47
A 農業	71	117	46	-	0.46	13.00
B 林業	-	-	-	-	-	-
C 漁業	-	-	-	-	-	-
D 鉱業	4	4	-	-	0.03	4.00
E 建設業	1,436	1,447	11	0.8	9.40	5.19
F 製造業	5,724	5,153	571	10.0	37.48	13.42
G 電気・ガス・熱供給・水道業	24	81	57	237.5	0.16	16.20
H 情報通信業	32	41	9	28.1	0.21	5.13
I 運輸業	488	546	58	11.9	3.19	18.20
J 卸売・小売業	3,551	3,335	216	6.1	23.25	6.14
K 金融・保険業	213	229	16	7.5	1.39	9.16
L 不動産業	81	85	4	4.9	0.53	1.89
M 飲食店、宿泊業	937	865	72	7.7	6.13	4.86
N 医療、福祉	754	1,205	451	59.8	4.94	10.21
O 教育・学習支援業	214	634	420	196.3	1.40	8.03
P 複合サービス業	161	240	79	49.1	1.05	12.63
Q サービス業	1,584	1,708	124	7.8	10.37	4.24
R 公務	...	295	...	...	...	...

平成16年は民営事業所のみでの簡易調査。  
 構成比はM公務を除く。

資料：事業所統計調査

主要産業別年次別事業所・従業者数の比較  
 事業所数

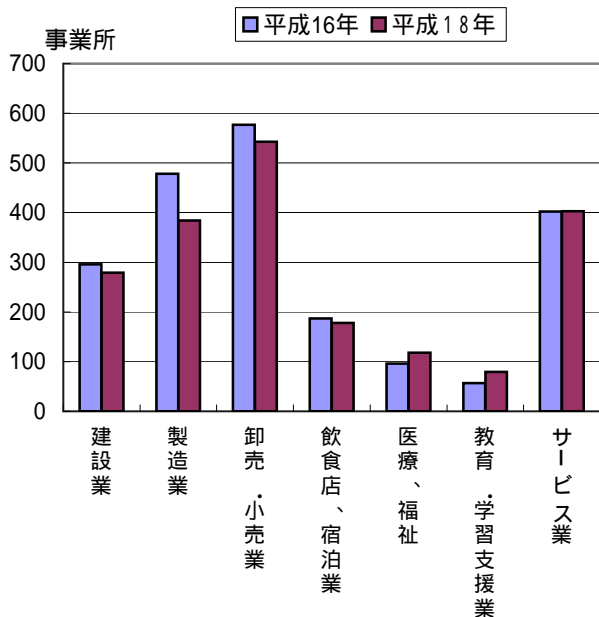

従業者数

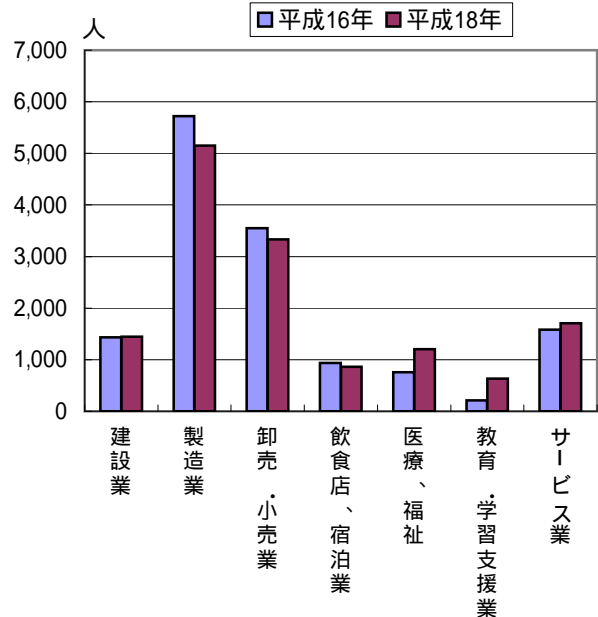

## 4. 農 林 業

### 4-1 農家戸数

(2月1日現在)(単位:戸、ha)

農家総数は平成12年よりも減少している。農家の中でも販売農家は減少しているが、自給的農家数は増加している。

区分	総数	自給的 農家数	販 売 農家数	専 兼 業 別			主 副 業 別		
				専 業	第1種兼業	第2種兼業	主業農家	準主業	副業的
平成12年	1,592	170	1,422	60	149	1,213	135	547	740
平成17年	1,541	254	1,287	91	96	1,100	107	502	678
見 附	270	72	198	15	10	173	15	65	118
上 北 谷	198	48	150	13	16	121	15	49	86
北 谷	252	53	199	21	16	162	15	60	124
葛 巻	250	22	228	15	15	198	23	95	110
新 潟	232	25	207	11	10	186	13	102	92
新 組	51	3	48	1	3	44	2	17	29
今 町	288	31	257	15	26	216	24	114	119

区分	経営耕地面積					
	0.5未満	0.5~1.0 未満	1.0~1.5 未満	1.5~2.0 未満	2.0~3.0 未満	3.0以上
平成12年	282	314	296	275	266	159
平成17年	89	261	284	233	239	181
見 附	22	61	57	21	18	19
上 北 谷	19	60	41	11	8	11
北 谷	17	59	46	33	20	24
葛 巻	17	28	48	57	45	33
新 潟	7	22	39	53	60	26
新 組	1	7	18	11	6	5
今 町	6	24	35	47	82	63

資料：農林業センサス

農家：各年2月1日現在の経営耕地面積が10a以上の農業を営む世帯、又は経営耕地面積が10a未満であっても調査期日前1年間に農産物販売金額が15万円以上あった世帯

自給的農家：経営耕地面積が30a未満で農産物販売金額が50万円未満の農家

販売農家：経営耕地面積が30a以上、又は農産物販売金額が50万円以上の農家

専業農家：世帯員のなかに兼業従事者が1人もいない農家

兼業農家：世帯員のなかに兼業従事者が1人以上いる農家

第1種兼業農家：自営農業による所得を主とする兼業農家

第2種兼業農家：自営農業による所得を従とする兼業農家

自営農業：「自家農業」+「他家の農作業請負」

主業農家：農業所得が主で65歳未満の農業従事60日以上の方がいる農家

準主業農家：農業以外の所得が主で65歳未満の農業従事60日以上の方がいる農家

副業的農家：65歳未満の農業従事60日以上の方がいない農家をいう。主業、準主業以外の農家

経営耕地：農家が経営する耕地(田・畑・樹園地の計)。自家で所有する耕地に借り入れ耕地を

加えたもので、休耕地を含む。なお、よそに貸している耕地や耕作放棄地は含まない。

#### 4 - 2 農家人口

(2月1日現在)(単位:人)

農家の減少にともない、農家人口も減少している。

区 分	総人口		15歳以上の人	自営農業に 従事した人		自営農業だけ に従事した人		自営農業とその他の 仕事に従事した人		その 他の 仕事 した 人	仕 事 に 従 事 し な か つ た 人	
	男	女		自給的農家	自給的農家	主 仕 の 事 人 が	が 自 営 の 農 業 人	が 他 の 仕 事 人				
				販売農家	販売農家							
平成12年	8,078	3,945	4,133	6,886	664	5,170	382	...	...	...	...	
平成17年	7,296	3,600	3,696	6,222	4,788	1,434	742	2,834	211	2,623	514	920
見 附	1,229	608	621	4,161	5,578	1,687	722	2,474	340	2,134	549	868
上 北 谷	835	409	426	627	851	267	82	473	44	316	104	120
北 谷	1,089	538	551	434	587	187	87	282	36	211	66	87
葛 巻	1,241	608	633	583	799	227	99	405	91	265	91	125
新 潟	1,190	590	600	766	997	339	178	481	56	371	87	144
新 組	260	115	145	728	964	274	108	495	48	406	80	156
今 町	1,452	732	720	158	216	65	30	116	4	89	19	39
				865	1,164	328	138	582	61	476	102	197

資料: 農林業センサス

#### 4 - 3 専兼業別農家戸数

(平成17年2月1日現在)(単位:戸)

総数	専業農家	兼業農家	第1種 兼業農家	世帯 主	第2種 兼業農家	世帯 主	世帯主兼業主		
							恒 常 的 勤 務	日 雇 い 臨 時 雇 い 出 稼 ぎ	自 営 兼 業
1,287	91	1,196	96	77	1,100	261	424	26	50

資料: 農林業センサス

#### 4 - 4 農用機械

(平成17年2月1日現在)(単位:台)

耕うん機・農用トラクター <sup>1</sup>			動 力	動 力	自脱型
15 P S 未 満	15 - 30 P S	30 P S 以 上	防除機	田植機	コンバ イ ン
112	856	163	850	965	986

1 耕うん機を含みません

資料: 農林業センサス

#### 4 - 5 経営土地

(2月1日現在)(単位：a)

経営耕地面積は田、畑、樹園地とも減少している。また、転作率の上昇に伴い稲以外の作物を作った田が増加した。

区分	計	田						畑	樹園地
		自給農家 販売農家	自給農家 販売農家	うち稲 を作っ た田	稲以外の 作物だけ 作った田	過去一年 間に作付 けをしな かった田			
平成12年	247,131	3,151	230,075	1,880	...	...	...	15,279	1,777
		243,980		228,195	175,284	5,273	47,638		
平成17年					...	...	...	13,917	1,392
見附		239,412		224,103	182,546	12,254	29,303		
上北谷		30,094		26,787	22,441	978	3,368	2,945	362
北谷		19,147		15,923	13,170	178	2,575	2,842	382
葛巻		33,264		31,976	27,092	1,521	3,363	1,278	10
新潟		44,105		41,035	33,059	2,081	5,895	2,462	608
新組		42,076		40,188	31,516	4,244	4,428	1,885	3
今町		8,460		8,041	6,573	1,159	309	419	-
		62,266		60,153	48,695	2,093	9,365	2,086	27

資料：農林業センサス

#### 4 - 6 農業生産組織等への参加農家数(販売農家)

(2月1日現在)(単位：戸)

農家個々による小規模経営から、組織的な大規模経営への乗り換えを薦めてきた結果、機械・施設の共同利用組織、受託組織数が増加した。

区分	計	参加している組織			オペレータ として従事
		機械・施設の 共同利用組織	農作業を請け 負う受託組織	協業経営体	
平成12年	210	159	46	5	59
平成17年	295	255	60	7	92

資料：農林業センサス

#### 4 - 7 家畜飼養頭羽数及び農家数

(2月1日現在)(単位 農家：戸，羽数：100羽)

区分	乳用牛		肉用牛		豚		採卵鶏		ブロイラー	
	農家数	頭数	農家数	頭数	農家数	頭数	農家数	羽数	農家数	羽数
平成12年	3	85	3	265	12	4,733	1	x	-	-
平成17年	4	104	2	x	7	4,041	-	-	-	-

資料：農林業センサス



4 - 8 農業産出額（農業粗生産額）

（金額単位：百万円）

農業産出額、所得額、一戸当たり生産農業所得のいずれも減収している。米の農業産出額が大きく減少しているが、原因のひとつとして、米価の価格低下が考えられる。

区 分		平成14年	平成15年	平成16年	平成17年	平成18年
農業産出額		4,078	5,303	4,564	5,320	4,910
所得率		42.6%	39.6%	28.6%	35.2%	31.4%
所得額		1,738	2,098	1,307	1,870	1,540
耕地	米	3,288	3,461	2,679	3,050	2,720
	麦類	-	-	-	-	-
	雑穀類	30	29	24	20	20
	いも類	15	20	14	20	20
	野菜類	209	205	168	190	220
	果実類	104	81	46	60	60
	花卉	27	39	30	30	30
	工芸農産物	3	4	X	-	-
	種苗・苗木・その他	2	0	X	0	0
	計	3,678	3,839	2,963	3,380	3,060
畜産	肉用牛	X	X	63	50	60
	乳用牛	X	66	64	70	80
	（生乳）	(X)	(57)	(55)	(60)	(70)
	豚	275	220	248	240	230
	鶏	-	X	1,226	1,580	1,490
	（鶏卵）	(-)	(-)	(-)	(10)	(-)
計	400	1,464	1,601	1,940	1,850	
1戸当たり生産農業所得		1,092千円	1,318千円	821千円	1,215千円	999千円
耕地10a当たり生産農業所得		63千円	76千円	48千円	68千円	56千円

資料：北陸農政局新潟統計・情報センター

4 - 9 保有山林面積規模別林家数

(平成17年2月1日現在)(単位：戸)

総数	なし	1～3ha	3～5ha	5～10ha	10～20ha	20～30ha	30～50ha	50ha以上
368	-	275	59	27	7	-	-	-

資料：農林業センサス

4 - 10 組織形態別保有山林の状況

(平成17年2月1日現在)(単位：戸)

	所有山林		貸付山林		借入山林		保有山林	
	経営体数	面積	経営体数	面積	経営体数	面積	経営体数	面積
計	22	11,607	3	370	-	-	22	11,237
法人経営	農事組合法人	-	-	-	-	-	-	-
	会社	株式会社	-	-	-	-	-	-
		有限会社	-	-	-	-	-	-
		合名・合資会社	-	-	-	-	-	-
		相互会社	-	-	-	-	-	-
		農協	-	-	-	-	-	-
	各種団体	森林組合	-	-	-	-	-	-
		その他の団体	-	-	-	-	-	-
		その他の法人	-	-	-	-	-	-
	法人でない経営	22	11,607	3	370	-	-	22
個人経営体	21	11,307	3	370	-	-	21	10,937
地方公共団体・財産区	-	-	-	-	-	-	-	-

資料：農林業センサス

## 5. 製造業

### 5-1 産業別事業所数・従業者数・製造品出荷額等（従業者4人以上の事業所）

（各年12月31日現在）（金額単位：万円）

事業所数は減っているが、製造品出荷額は増加している。特に、プラスチック製品が大きく増加している。

産業（中分類）	事業所数			従業者数(人)			製造品出荷額等		
	17	18	19	17	18	19	17	18	19
<b>総数</b>	<b>178</b>	<b>171</b>	<b>160</b>	<b>4,701</b>	<b>4,820</b>	<b>4,804</b>	<b>7,912,733</b>	<b>8,051,795</b>	<b>8,587,123</b>
9 食料品	15	17	18	668	694	739	746,099	735,857	879,896
10 飲料・たばこ・飼料	1	1	1	24	26	22	×	×	×
11 繊維	37	31	26	708	626	540	1,013,758	840,198	822,197
12 衣服・その他	43	36	32	1,012	894	864	943,869	877,053	833,906
13 木材・木製品	3	3	3	56	45	37	87,472	53,818	29,353
14 家具・装備品	6	6	5	54	51	66	68,229	59,835	101,095
15 パルプ・紙	6	6	4	76	70	50	83,697	75,769	61,265
16 出版・印刷	7	4	4	94	80	82	115,484	106,395	119,410
18 石油・石炭製品	1	1	1	41	44	42	×	×	×
19 プラスチック製品	13	12	12	581	580	610	1,678,235	1,715,368	1,930,845
20 ゴム製品	1	-	1	124	-	120	×	-	×
21 皮革製品	-	-	-	-	-	-	-	-	-
22 窯業・土石製品	3	3	3	65	67	68	85,513	116,131	129,344
23 鉄鋼	-	-	-	-	-	-	-	-	-
24 非鉄金属	-	-	-	-	-	-	-	-	-
25 金属製品	15	14	15	517	535	548	1,216,171	1,281,683	1,315,988
26 一般機械器具	15	22	22	325	684	597	1,024,591	1,380,471	1,360,849
27 電気機械器具	2	3	3	65	80	80	×	209,920	165,126
28 情報通信機械器具	-	-	-	-	-	-	-	-	-
29 電子部品・デバイス	2	3	2	181	214	224	×	×	×
30 輸送機械器具	2	3	2	21	27	21	×	18,721	×
31 精密機械器具	3	2	2	49	45	47	44,461	×	×
32 その他製品	3	4	4	40	58	47	23,633	29,206	27,089

平成19年の数値は市が独自集計したもので、今後経済産業省が公表する数値と変わることもある

資料：工業統計調査

#### 年次別事業所数・従業者数・製造品出荷額の推移

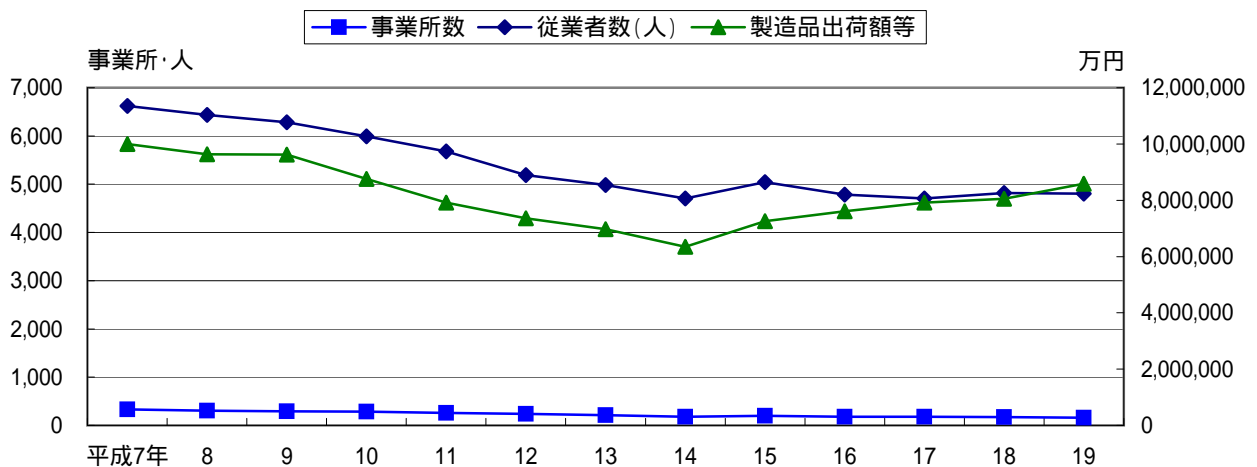

## 5 - 2 産業別（中分類）概況（従業者4人以上の事業所）

製造品出荷額等は100人以上の事業所で全体の約半分を占めている。

産業中分類及び 従業者規模	事業 所 数	従業者数			現金給与 総額	原 材 料 使用額等	製造品出荷額等			
		計	男	女			計	製造品出荷額	加工賃収入	その他収入額
<b>総 数</b>	<b>160</b>	<b>4,804</b>	<b>2,574</b>	<b>2,230</b>	<b>1,493,978</b>	<b>5,404,478</b>	<b>8,587,123</b>	<b>7,287,490</b>	<b>659,210</b>	<b>640,423</b>
産業中分類別										
9 食料品	18	739	231	508	141,397	519,623	879,896	798,233	21,950	59,713
10 飲料・たばこ・飼料	1	22	14	8	x	x	x	x	x	x
11 繊維	26	540	295	245	148,015	510,958	822,197	499,005	323,192	-
（擦糸）	1	5	3	2	x	x	x	x	x	x
（織物）	9	191	95	96	47,894	362,408	452,008	449,448	2,560	-
（ニット生地）	5	40	27	13	10,806	33,570	53,322	41,505	11,817	-
（染色整理）	10	298	168	130	87,415	114,330	313,967	8,052	305,915	-
（その他）	1	6	2	4	x	x	x	x	x	x
12 衣服・その他	32	864	250	614	196,921	445,221	833,906	730,368	103,538	-
（ニット製品）	26	783	233	550	180,316	429,185	786,174	721,868	64,306	-
（その他）	6	81	17	64	16,605	16,036	47,732	8,500	39,232	-
13 木材・木製品	3	37	30	7	10,384	13,396	29,353	17,245	11,519	589
14 家具・装備品	5	66	49	17	28,185	53,217	101,095	101,015	80	-
15 パルプ・紙	4	50	41	9	17,952	34,200	61,265	60,023	1,242	-
16 出版・印刷	4	82	49	33	30,134	66,359	119,410	112,382	6,700	328
18 石油・石炭製品	1	42	34	8	x	x	x	x	x	x
19 プラスチック製品	12	610	409	201	228,321	1,289,570	1,930,845	1,747,308	18,632	164,905
20 ゴム製品	1	120	83	37	x	x	x	x	x	x
22 窯業・土石製品	3	68	51	17	22,885	72,957	129,344	129,344	-	-
25 金属製品	15	548	361	187	195,556	844,104	1,315,988	966,174	115,414	234,400
26 一般機械器具	22	597	469	128	248,039	932,280	1,360,849	1,317,782	32,207	10,860
27 電気機械器具	3	80	33	47	17,430	122,261	165,126	29,392	3,763	131,971
29 電子部品・デバイス	2	224	108	116	x	x	x	x	x	x
30 輸送機械器具	2	21	13	8	x	x	x	x	x	x
31 精密機械器具	2	47	34	13	x	x	x	x	x	x
32 その他製品	4	47	20	27	13,631	7,366	27,089	19,116	7,973	-
従業者規模										
総 数	160	4,804	2,574	2,230	1,493,978	5,404,478	8,587,123	7,287,490	659,210	640,423
4～9人	62	358	201	157	82,897	136,815	317,998	228,743	81,862	7,393
10～19人	38	500	228	272	129,986	205,186	445,876	342,096	101,364	2,416
20～29人	23	576	338	238	185,920	598,434	1,124,619	910,333	123,457	90,829
30～49人	12	502	299	203	152,920	602,576	1,015,920	937,791	35,154	42,975
50～99人	11	785	376	409	226,346	1,169,867	1,641,491	1,190,041	162,420	289,030
100人以上	14	2,083	1,132	951	715,909	2,691,600	4,041,219	3,678,486	154,953	207,780

数値は市が独自集計したもので、今後経済産業省が公表する数値と異なる場合がある

### 主要産業中分類別製造品出荷額の推移

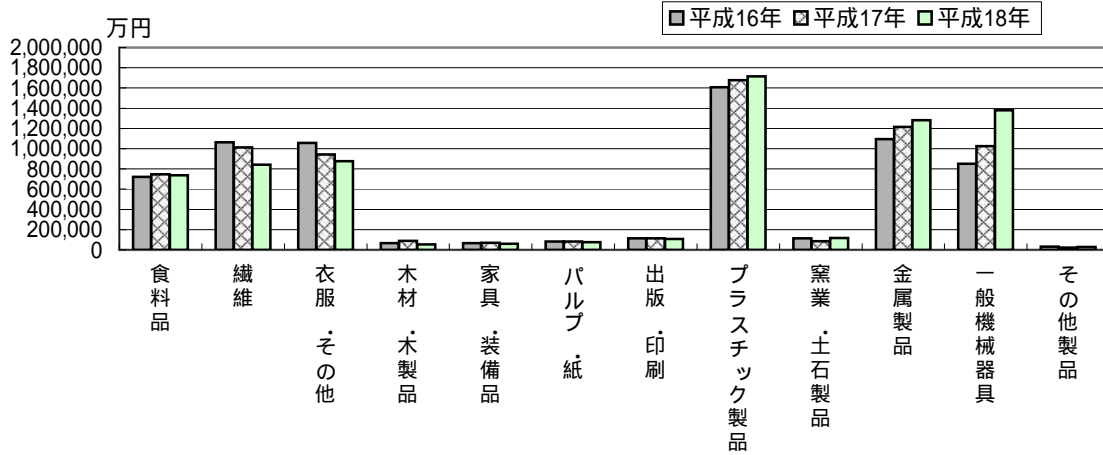

### 5 - 3 20市14生活圏の工業の状況

(1) 従業者4人以上の事業所 (平成18年12月31日現在) (金額単位：万円)

21市 広域市町村圏	事業所数	従業者数 (人)	現金給与総額	原材料使用額等	製造品出荷額等		付加価値額
					総額	うち製造品出荷額	
県総数 (20市)	6,745	203,364	75,516,976	261,563,049	482,812,470	451,749,086	198,558,072
<b>見附市</b>	<b>171</b>	<b>4,820</b>	<b>1,437,027</b>	<b>4,632,126</b>	<b>8,051,795</b>	<b>7,266,097</b>	<b>3,103,349</b>
新潟市	1,275	40,199	14,536,520	51,699,488	94,981,626	90,670,418	38,561,821
長岡市	885	28,123	10,822,122	42,766,406	72,353,144	67,993,017	27,070,213
三条市	678	14,253	5,081,001	16,641,731	31,073,504	28,858,996	13,276,190
柏崎市	279	10,872	4,448,126	12,447,348	23,128,981	20,634,120	9,669,382
新発田市	212	7,242	2,422,890	9,029,320	16,086,156	15,171,385	6,179,433
小千谷市	177	7,446	2,976,165	7,838,996	15,536,663	15,105,498	6,419,194
加茂市	137	3,472	1,363,611	3,561,202	6,227,376	5,346,528	2,418,880
十日町市	198	4,348	1,145,671	2,658,312	5,178,393	4,068,466	2,401,521
村上市	62	2,247	619,345	1,217,142	2,931,732	2,634,764	1,569,335
燕市	825	16,592	6,131,784	22,477,792	39,594,956	36,741,402	16,012,238
糸魚川市	112	3,964	1,466,500	5,356,701	11,917,899	11,491,640	5,749,193
妙高市	68	4,875	2,789,503	8,405,397	23,488,845	22,942,417	13,504,128
五泉市	149	5,657	1,862,081	4,663,698	8,830,757	8,103,106	3,681,000
上越市	444	17,234	7,553,506	30,930,766	56,992,336	51,454,824	23,201,300
阿賀野市	127	4,351	1,564,661	4,860,966	9,685,398	9,366,229	4,382,544
佐渡市	128	2,748	817,781	1,736,499	3,396,405	3,272,006	1,484,462
魚沼市	159	3,840	1,197,535	2,822,733	5,119,662	4,674,889	2,081,543
南魚沼市	170	4,532	1,450,227	4,899,750	8,698,629	8,236,355	3,353,721
胎内市	76	3,713	1,525,150	5,337,939	10,796,301	10,403,343	4,737,662

資料：にいがた県の工業

## ( 2 ) 全事業所

(平成17年12月31日現在)(金額単位:万円)

21市 広域市町村圏	事業所数	従業者数 (人)	現金給与総額	原材料使用額等	製造品出荷額等		付加価値額
					総額	うち製造品出荷額	
<b>県総数</b>	<b>13,071</b>	<b>213,170</b>	<b>75,105,095</b>	<b>246,329,730</b>	<b>468,928,261</b>	<b>435,886,588</b>	<b>198,224,895</b>
(21市)							
<b>見附市</b>	<b>377</b>	<b>5,109</b>	<b>1,442,605</b>	<b>4,824,259</b>	<b>8,104,564</b>	<b>7,213,759</b>	<b>3,190,121</b>
新潟市	2,134	41,609	14,945,188	50,915,387	93,553,514	89,020,479	37,720,272
長岡市	1,194	24,234	9,227,323	36,742,886	62,903,568	59,480,552	24,098,022
三条市	1,548	16,185	5,184,030	16,149,523	30,346,197	27,718,500	13,376,712
柏崎市	446	10,913	4,214,986	11,311,192	21,033,833	18,562,789	8,902,455
新発田市	331	7,450	2,417,486	9,278,881	16,140,381	15,200,039	5,903,117
小千谷市	318	7,392	2,906,347	7,319,250	15,232,819	14,783,057	6,265,101
加茂市	297	3,762	1,296,751	3,144,950	5,998,014	5,031,530	2,554,163
十日町市	516	4,963	1,171,570	2,437,184	5,079,020	3,847,139	2,457,861
村上市	129	2,324	615,549	1,276,889	2,979,220	2,709,879	1,527,684
燕市	1,813	10,608	3,012,325	7,311,962	15,761,199	14,075,088	7,595,107
栃尾市	255	2,679	719,178	1,322,673	2,684,231	1,845,172	1,207,382
糸魚川市	170	4,079	1,479,508	4,973,968	11,985,462	11,526,967	6,114,887
妙高市	96	4,220	2,629,152	6,198,107	23,333,699	22,368,533	15,112,855
五泉市	204	4,254	1,346,371	2,554,378	5,360,437	4,852,968	2,414,841
上越市	676	17,367	7,167,668	27,427,344	53,542,734	48,313,001	22,777,575
阿賀野市	195	4,423	1,501,860	4,341,889	9,311,141	8,945,402	4,507,480
佐渡市	263	3,143	837,600	1,776,720	3,506,955	3,405,239	1,545,685
魚沼市	260	4,175	1,224,524	3,431,561	5,599,648	5,139,896	1,912,056
南魚沼市	248	4,622	1,458,405	4,336,068	8,069,228	7,664,632	3,279,312
胎内市	127	3,704	1,476,055	5,113,840	9,723,235	9,466,866	3,884,690

資料: にいがた県の工業

## 6 . 商 業 ・ 金 融

### 6 - 1 年次別業種別店数・従業者数・商品販売額

(各年6月1日現在 金額単位：万円)

平成14年以降、2回連続で卸・小売業とも年間商品販売額が増加している。

年次	商 店 数		従 業 者 数		年間商品販売額		
	実 数	増減	実 績	増減	実 数	増減	
総数	平成9年	657	-	3,167	-	9,629,004	-
	11	669	12	3,598	431	9,165,500	463,504
	14	591	78	3,104	494	6,782,350	2,383,150
	16	575	16	3,407	303	7,211,247	428,850
	19	<b>537</b>	<b>38</b>	<b>3,153</b>	<b>254</b>	<b>8,227,901</b>	<b>1,016,654</b>
卸売業	平成9年	116	-	1,041	-	6,258,993	-
	11	119	3	1,012	29	5,558,500	700,493
	14	103	16	779	233	3,616,270	1,942,230
	16	104	1	775	4	3,793,547	177,277
	19	<b>102</b>	<b>2</b>	<b>778</b>	<b>3</b>	<b>4,264,120</b>	<b>470,573</b>
小売業	平成9年	541	-	2,126	2,126	3,370,011	3,370,011
	11	550	9	2,586	460	3,607,000	236,989
	14	488	62	2,325	261	3,166,080	440,920
	16	471	17	2,632	307	3,417,700	251,620
	19	<b>435</b>	<b>36</b>	<b>2,375</b>	<b>257</b>	<b>3,963,781</b>	<b>546,081</b>

飲食業は除く

資料：商業統計調査

数値は県が独自集計したもので、今後経済産業省が公表する数値と異なる場合がある

#### 卸売業

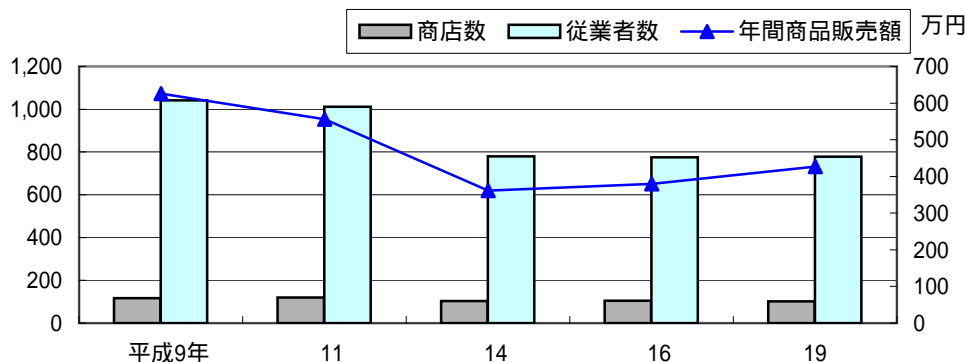

#### 小売業

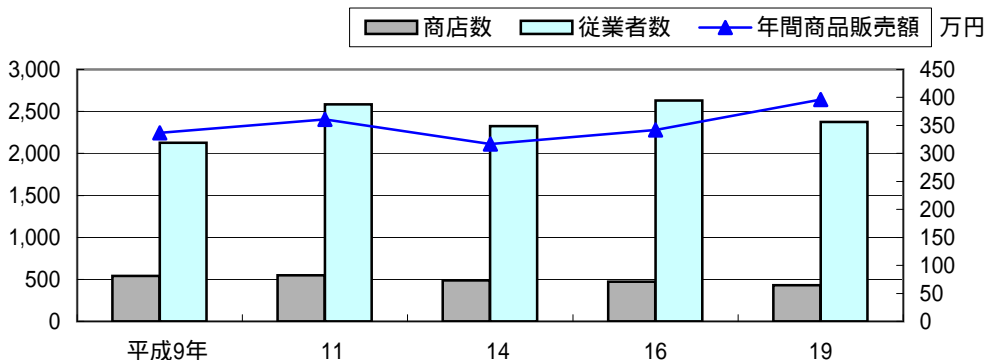

## 6 - 2 業種別商店数・従業者数及び年間商品販売額

(金額単位：万円)

(平成19年はまだ公表されていないため、数値は平成16年6月1日現在である)

卸売業では繊維・衣服等の従業者、販売額とも最も多く、製造業とのつながりが大きいと考えられる。小売業では飲食料品・その他などの生活必需品関係が多くなっている。

	商店数	従業者数 (人)	売場面積 (㎡)	年 間 商品販売額	その他の 収 入 額	商品手持額
<b>総 数</b>	<b>575</b>	<b>3,407</b>	<b>71,090</b>	<b>7,211,200</b>	…	…
<b>49～54 卸 売 業</b>	<b>104</b>	<b>775</b>	-	<b>3,793,500</b>	…	…
49 各 種 商 品	-	-	-	-	…	…
50 繊 維 ・ 衣 服 等	32	250	-	1,285,200	…	…
51 飲 食 料 品	14	72	-	316,200	…	…
52 建 築 材 料、 鉱 物 ・ 金 属 材 料	22	121	-	380,700	…	…
53 機 械 器 具	18	179	-	1,021,800	…	…
54 そ の 他	18	153	-	789,600	…	…
<b>55～60 小 売 業</b>	<b>471</b>	<b>2,632</b>	<b>71,090</b>	<b>3,417,700</b>	…	…
55 各 種 商 品	-	-	-	-	…	…
56 織 物 ・ 衣 服 ・ 身 の 回 り 品	67	223	9,451	261,000	…	…
57 飲 食 料 品	184	1,392	37,270	1,640,100	…	…
58 自 動 車 ・ 自 転 車	35	167	1,012	338,000	…	…
59 家 具 ・ じ ゅ う 器 ・ 家 庭 用 機 械 器 具	57	148	5,762	136,700	…	…
60 そ の 他	128	702	17,595	1,041,800	…	…

平成16年は簡易調査。

資料：商業統計調査



### 6 - 3 20市の商業の状況

(平成19年はまだ公表されていないため、数値は平成16年6月1日現在である)

20市の中では白根市に次いで年間販売額が増加した。

20 市	商店数	従業者数 (人)	年間販売額 (万円)			売場面積 (㎡)	
			総 額	対14年 増減率%	卸 売 業		小 売 業
県 総 数	36,512	223,858	721,521,400	1.57	472,963,400	248,558,100	3,247,191
( 21 市 )	26,977	179,863	6,229,368	2.27	424,816,800	198,120,000	2,558,062
見 附 市	575	3,407	7,211,200	6.32	3,793,500	3,417,700	71,090
新 潟 市	7,933	63,683	307,920,500	0.21	239,563,700	68,356,800	785,507
長 岡 市	3,265	23,617	81,012,700	6.82	55,879,100	25,133,600	298,186
三 条 市	1,732	12,348	36,044,600	8.92	27,001,300	9,043,200	121,290
柏 崎 市	1,126	6,560	13,882,900	6.82	5,526,700	8,356,300	113,015
新 発 田 市	1,326	7,891	19,182,400	1.82	9,337,700	9,844,700	121,265
新 津 市	710	4,406	9,494,700	6.97	3,708,100	5,786,600	85,257
小 千 谷 市	585	3,214	5,792,000	2.49	1,872,400	3,919,500	69,455
加 茂 市	513	2,211	3,662,800	5.99	944,000	2,718,800	33,741
十 日 町 市	693	3,772	9,180,400	3.27	3,982,900	5,197,500	64,731
村 上 市	615	3,461	6,054,600	9.62	1,695,800	4,358,800	67,531
燕 市	880	6,413	21,360,700	5.21	16,545,900	4,814,900	74,324
栃 尾 市	376	1,437	2,411,300	14.15	844,700	1,566,600	23,739
糸 魚 川 市	497	2,641	5,496,500	5.80	1,782,500	3,713,900	44,925
新 井 市	378	2,103	3,448,600	5.45	767,100	2,681,500	34,530
五 泉 市	507	2,920	8,174,400	3.71	4,741,600	3,432,900	51,995
白 根 市	548	3,494	20,703,400	18.76	16,733,500	3,969,900	64,561
豊 栄 市	527	3,515	6,201,200	3.16	2,682,000	3,519,300	61,202
上 越 市	2,196	14,342	39,397,700	11.69	20,956,600	18,441,000	229,000
阿 賀 野 市	633	2,974	4,647,600	0.07	1,212,700	3,434,900	50,764
佐 渡 市	1,362	5,454	11,656,800	5.62	5,245,000	6,411,700	91,954

資料：商業統計調査

### 6 - 4 預金残高及び貸出残高

(金額単位：千円)

年 度	銀行その他		農業協同組合	
	預金総額	貸出総額	貯金総額	貸出総額
平成15年度	154,039,440	70,848,833	40,431,283	8,081,648
16	134,472,821	61,541,745	41,904,498	7,730,763
17	163,359,336	65,711,343	41,438,594	6,882,386
18	164,234,405	64,503,935	33,675,485	7,419,340
19	169,755,785	66,620,299	38,835,012	7,312,152

資料：市産業振興課

#### 銀行その他の預金総額・貸出総額の推移

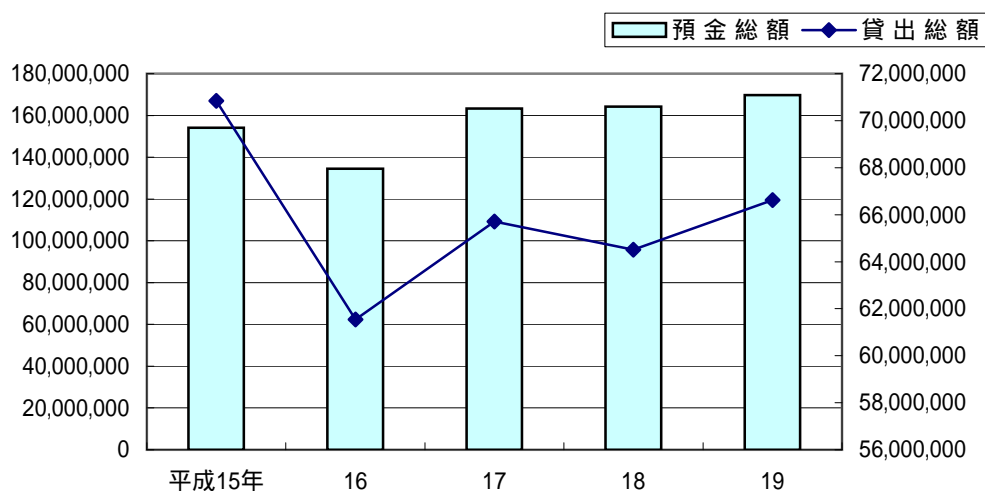

#### 農業協同組合の預金総額・貸出総額の推移

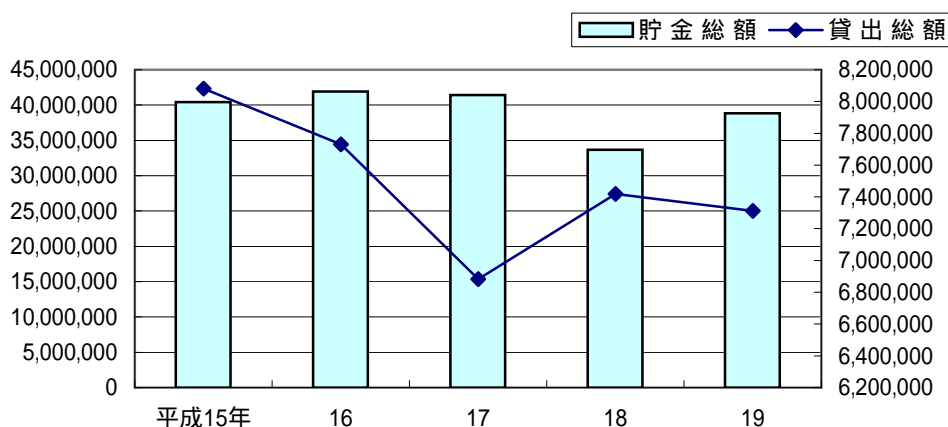

6 - 5 地方産業育成資金申込高及び貸付高 (金額単位：千円)

年 度	申 込		貸 付	
	件 数	金 額	件 数	金 額
平成 14 年 度	15	67,300	15	67,300
15	5	17,700	5	17,700
16	7	26,400	7	26,400
17	9	57,500	9	57,500
18	9	35,500	9	35,500

資料：市産業振興課

6 - 6 中小企業振興資金申込高及び貸付高 (金額単位：千円)

年 度	申 込		貸 付	
	件 数	金 額	件 数	金 額
平成 14 年 度	9	17,250	8	17,250
15	2	5,000	2	5,000
16	5	11,170	5	11,170
17	3	6,300	3	6,300
18	10	23,000	10	23,000

資料：市産業振興課

6 - 7 農業近代化資金申込高及び貸付高 (金額単位：千円)

年 度	申 込		貸 付	
	件 数	金 額	件 数	金 額
平成 14 年 度	4	10,090	4	10,090
15	5	22,810	4	9,810
16	-	-	1	13,000
17	3	27,800	3	27,800
18	1	4,200	1	4,200

資料：市産業振興課

6 - 8 不況対策緊急融資資金申込高及び貸付高 (金額単位：千円)

年 度	申 込		貸 付	
	件 数	金 額	件 数	金 額
平成 14 年 度	136	912,600	136	912,600
15	91	592,845	91	592,845
16	49	331,300	49	331,300
17	45	353,000	45	353,000
18	48	328,850	48	328,850

資料：市産業振興課

# 7. 建設

## 7-1 市道整備状況

速水2号線等圃場整備事業で実延長が減少したが、昭和町2の13号線等開発により道路改良済延長、道路舗装延長は増加した。

年度	実延長	道路延長		舗装状況	
		改良済	未改良	延長	本年度舗装分
平成14年	342,072	185,273	156,799	305,553	2,415
15	350,202	196,572	153,630	310,762	5,209
16	352,401	201,374	151,027	313,135	2,373
17	353,680	202,902	150,778	314,066	931
18	<b>353,080</b>	<b>206,097</b>	<b>146,983</b>	<b>314,846</b>	<b>780</b>

道路現況調査の計と一致

道路実延長の推移

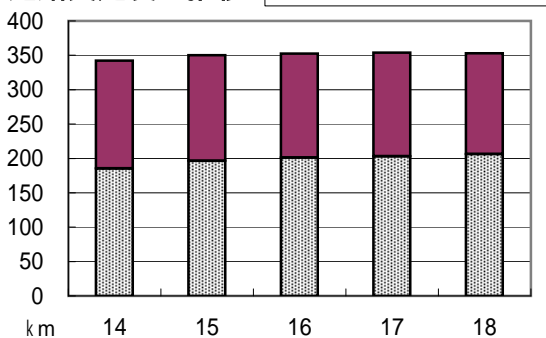

舗装状況の推移

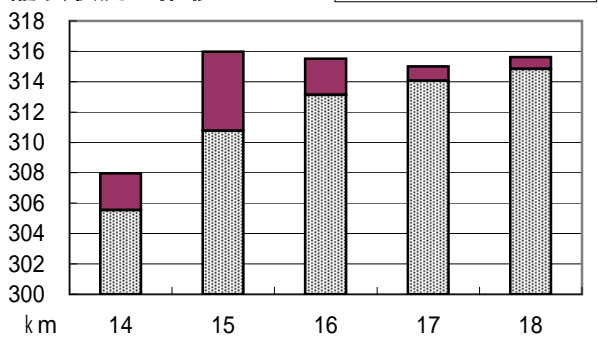

## 7-2 家屋の現況

### (1) 木造家屋

年次	総数			専用住宅		併用住宅	
	棟数	床面積	評価額	棟数	床面積	棟数	床面積
平成15年	20,909	2,649,196	34,941,294	9,995	1,535,358	1,125	207,147
16	20,906	2,652,685	36,207,220	10,037	1,544,134	1,117	205,326
17	20,799	2,650,692	37,404,303	10,056	1,551,202	1,110	204,453
18	20,657	2,630,573	36,145,588	10,106	1,556,830	1,073	197,201
19	<b>20,568</b>	<b>2,617,484</b>	<b>37,840,424</b>	<b>10,144</b>	<b>1,564,002</b>	<b>1,048</b>	<b>192,992</b>

年次	事務所・銀行・店舗		病院		工場・倉庫		土蔵	
	棟数	床面積	棟数	床面積	棟数	床面積	棟数	床面積
平成15年	149	24,025	11	4,604	453	138,420	545	27,248
16	154	24,325	11	4,604	446	135,974	540	27,079
17	158	25,258	12	4,845	430	132,694	518	25,848
18	164	25,929	12	4,845	416	128,860	487	23,756
19	<b>173</b>	<b>26,271</b>	<b>12</b>	<b>4,845</b>	<b>398</b>	<b>121,678</b>	<b>469</b>	<b>22,569</b>

### (2) 木造以外の家屋

年次	総数										
	計			鉄筋コンクリート造		鉄骨造(含軽量)		ブロック造		計	
	棟数	床面積	評価額	棟数	床面積	棟数	床面積	棟数	床面積	棟数	床面積
平成15年	2,145	854,007	32,453,451	195	122,419	1,803	724,420	147	7,168	430	103,802
16	2,160	903,518	36,644,787	190	121,750	1,824	774,666	146	7,102	450	107,794
17	2,171	909,759	37,178,483	187	122,641	1,840	780,043	144	7,075	456	109,337
18	2,212	930,413	33,677,601	194	123,365	1,877	800,051	141	6,997	478	113,170
19	<b>2,232</b>	<b>960,854</b>	<b>35,976,178</b>	<b>194</b>	<b>131,641</b>	<b>1,900</b>	<b>822,273</b>	<b>138</b>	<b>6,940</b>	<b>492</b>	<b>116,039</b>

(単位：m)

消雪パイプ敷設状況		橋 梁 延 長			
延長	本年度敷設分	木 橋	混合橋	永久橋	計
109,380	4,647	208	102	1,619	1,929
114,897	5,517	98	102	1,701	1,901
119,175	3,422	0	102	1,709	1,811
120,508	1,333	0	102	1,734	1,836
<b>122,600</b>	<b>2,092</b>	<b>0</b>	<b>102</b>	<b>1,726</b>	<b>1,828</b>

資料：市建設課

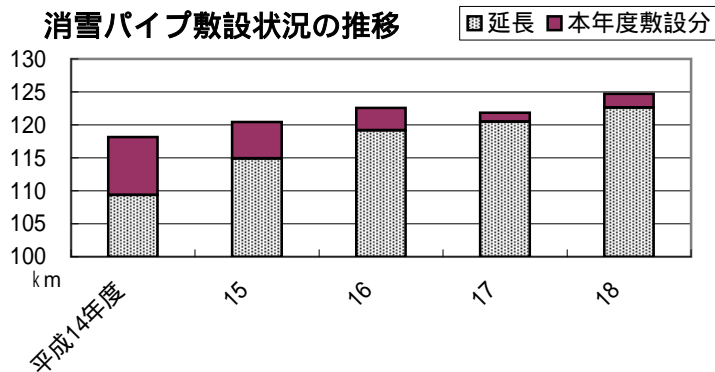

(金額単位：千円 面積単位：㎡)

農家住宅		付属家屋		共同住宅・寄宿舍		旅館・料亭	
棟数	床面積	棟数	床面積	棟数	床面積	棟数	床面積
941	172,365	7,536	500,177	138	33,179	15	6,682
934	170,624	7,503	498,464	148	35,482	16	6,673
920	167,518	7,421	493,951	158	38,250	16	6,673
881	158,910	7,342	488,806	162	39,696	14	5,740
<b>852</b>	<b>154,106</b>	<b>7,294</b>	<b>484,824</b>	<b>163</b>	<b>40,318</b>	<b>14</b>	<b>5,740</b>

(金額単位：千円 面積単位：㎡)

住 宅 ・ ア パ ー ト						そ の 他							
鉄筋コンクリート造		鉄骨造(含軽量)		ブロック造		計		鉄筋コンクリート造		鉄骨造(含軽量)		ブロック造	
棟数	床面積	棟数	床面積	棟数	床面積	棟数	床面積	棟数	床面積	棟数	床面積	棟数	床面積
55	18,729	364	83,831	11	1,242	1,715	750,205	140	103,690	1,439	640,589	136	5,926
56	18,663	383	87,889	11	1,242	1,710	795,724	134	103,087	1,441	686,777	135	5,860
56	19,619	389	88,476	11	1,242	1,715	800,422	131	103,022	1,457	691,567	133	5,833
58	19,770	409	92,192	11	1,208	1,734	817,243	136	103,595	1,468	707,859	130	5,789
<b>56</b>	<b>19,770</b>	<b>425</b>	<b>95,061</b>	<b>11</b>	<b>1,208</b>	<b>1,740</b>	<b>844,815</b>	<b>138</b>	<b>111,871</b>	<b>1,475</b>	<b>727,212</b>	<b>119</b>	<b>5,732</b>

資料：市税務課

7 - 3 建築物用途別着工延面積

(面積単位：㎡)

平成18年度の総数は新築の件数が増改築の件数を上回った。

年度	総 数				専 用 住 宅				併 用 住 宅				共同住宅	
	新 築		増改築		新 築		増改築		新 築		増改築		新 築	
	届出 件数	延面積	届出 件数	延面積	届出 件数	延面積	届出 件数	延面積	届出 件数	延面積	届出 件数	延面積	届出 件数	延面積
平成14年度	103	43,018	77	15,213	68	10,035	58	6,111	6	1,231	1	17	10	2,899
15	129	22,378	85	20,778	90	12,138	57	5,511	4	746	5	386	15	4,562
16	104	21,250	115	13,123	83	13,005	74	6,925	1	124	10	2,144	5	1,852
17	122	26,053	199	34,310	86	11,557	164	21,412	5	867	7	932	8	2,503
18	160	64,243	139	14,163	119	16,004	110	10,774	2	1,369	4	553	7	1,767

年度	共同住宅		公 共 用 建 築 物				商 工 業 用 建 築 物				そ の 他			
	増改築		新 築		増改築		新 築		増改築		新 築		増改築	
	届出 件数	延面積	届出 件数	延面積	届出 件数	延面積	届出 件数	延面積	届出 件数	延面積	届出 件数	延面積	届出 件数	延面積
平成14年度	2	259	3	1,088	0	0	10	27,417	4	8,052	6	346	12	772
15	-	-	2	193	3	5,033	11	3,980	12	9,328	7	760	8	519
16	-	-	1	118	5	411	7	5,768	9	2,388	7	383	17	1,254
17	1	61	1	23	1	68	11	10,255	9	10,364	11	848	17	1,472
18	1	333	1	34	0	0	15	40,652	9	1,429	16	4,416	15	1,073

資料：市建設課

7 - 4 長岡都市計画（見附市）用途地域及び準防火地域

(単位：ha)

地 域 別	昭和52年2月3日		昭和60年10月15日		平成元年5月26日		平成3年12月19日		平成8年4月1日		平成12年3月31日	
	面積	比率 %	面積	比率 %	面積	比率 %	面積	比率 %	面積	比率 %	面積	比率 %
用途地域合計	577.0	100.0	609.0	100.0	617.0	100.0	661.0	100.0	661.0	100.0	826.0	100.0
第一種中高層 住居専用地域	-	-	-	-	-	-	-	-	111.8	16.9	126.0	15.3
第一種住居地域	-	-	-	-	-	-	-	-	308.2	46.6	326.0	39.5
第二種住居地域	76.0	13.2	98.0	16.1	102.0	16.5	106.0	16.0	8.5	1.3	8.5	1.0
住居地域	297.0	51.5	306.0	50.2	310.0	50.2	331.0	50.1	-	-	-	-
近隣商業地域	-	-	-	-	-	-	-	-	14.4	2.2	33.0	4.0
商業地域	32.0	5.5	32.0	5.3	32.0	5.2	32.0	4.8	32.0	4.8	32.0	3.9
準工業地域	121.0	21.0	113.0	18.6	113.0	18.3	121.0	18.3	115.1	17.4	126.0	15.3
工業地域	51.0	8.8	60.0	9.9	60.0	9.7	71.0	10.7	71.0	10.7	174.0	21.1
準防火地域	129.0	-	129.0	-	129.0	-	129.0	-	142.0	-	160.0	-

資料：市建設課

7 - 5 公園等設置状況

公園名	面積	開園年	土地所有
	m <sup>2</sup>		
新田公園	16,500	昭和6年	市有地
観音山公園	99,000	昭和49年	市有地・民有地
水道山公園		昭和46年	"
入沢公園	270	昭和13年	市有地
大平森林公園	530,900	昭和52年	市有地・民有地
中央児童公園	2,500	昭和43年	市有地
南児童公園	4,900	昭和44年	"
東児童公園	2,500	昭和45年	"
今町中央児童公園	1,000	昭和46年	"
南本町児童公園	2,200	昭和48年	"
新町児童公園	4,600	昭和47年	"
西児童公園	4,300	昭和49年	"
昭和町児童公園	1,400	昭和53年	"
今町児童公園	5,000	昭和57年	"
月見台児童公園	1,400	昭和59年	"
本所南児童公園	1,000	昭和60年	"
芝野児童公園	1,200	昭和61年	"
見附運動公園	131,000	昭和62年	"
上新田児童公園	2,000	平成2年	"
柳橋児童公園	1,100	平成5年	"
今町8丁目北公園	2,300	平成6年	"
今町8丁目南公園	2,300	平成6年	"
本所北公園	1,144	平成8年	市有地
えむの郷親水公園	3,363	平成11年	市有地
上新田展望台公園	2,700	平成11年	市有地・国有地
世代間交流公園	1,049	平成13年	"
庄川児童公園	2,188	平成13年	市有地
熱田児童公園	1,500	平成13年	民有地
市民の森	120,000	平成14年	市有地
柳橋千刈街区公園	2,384	平成16年	市有地
漆山農村公園	2,825	平成16年	市有地
指出農村公園	1,596	平成19年	市有地
傍所農村公園	1,899	平成19年	市有地
三林農村公園	1,560	平成19年	市有地
下関農村公園	988	平成19年	市有地
釈迦塚農村公園	950	平成19年	市有地

資料：市建設課

## 8 . 運 輸 ・ 通 信

### 8 - 1 J R 旅客輸送状況

乗車人員は年々減少している。

年 度	乗 車 人 員			
	総 数	定 期 外	定 期	1日平均
平成14年度	825,000	163,000	662,000	2,260
15	816,912	159,042	657,870	2,232
16	797,525	141,971	655,554	2,185
17	795,010	153,110	641,900	2,178
18	773,070	公表なし		2,118

資料：見附駅

### 8 - 2 バスの輸送状況

平成18年度の乗車人員は、定期、定期外とも減少している。

年 度	路線延長 (km)	停留所数	車台数	走行延長 (km)	乗 車 人 員		
					総 数	定期外	定 期
平成14年度	70.8	104	14	671,341	823,605	618,840	204,765
15	70.8	104	14	671,341	821,832	617,242	204,590
16	70.8	104	14	642,158	777,333	583,895	193,438
17	70.8	104	14	665,770	781,786	584,697	197,089
18	72.3	106	14	690,255	758,338	569,572	188,766

資料：越後交通(株)見附営業所  
越後柏崎観光バス

#### 乗車人員の推移 ( J R )

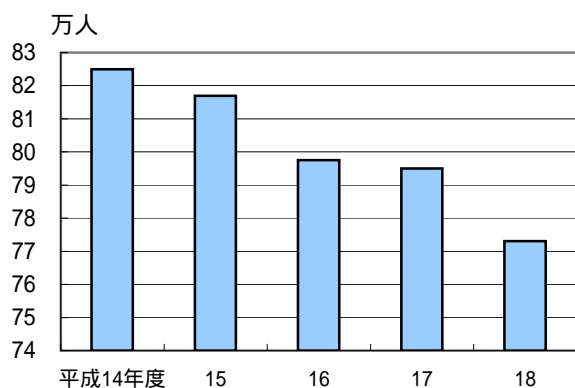

#### 乗車人員の推移 (バス)

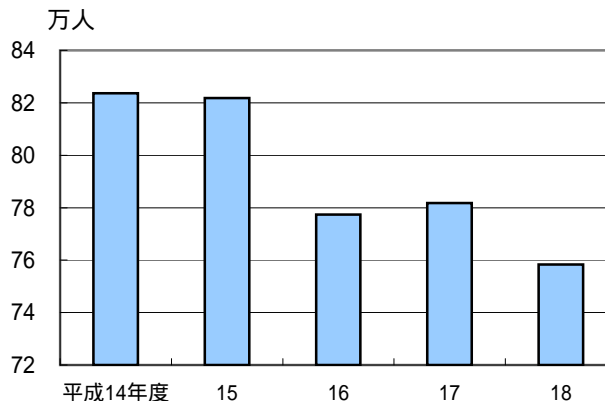

### 8 - 3 コミュニティバスの輸送状況

平成17年10月から刈谷田川左岸一部地区までルートを延長したこと、平成18年4月から2便増便したことにより乗車人員が増加している。

年 度	乗車人員	運行便数	1便あたり乗車人員 (人)	1月あたり乗車人員 (人)
平成16年度	14,472	10	5.3	1,608.0
17	34,814	10	9.5	2,901.2
18	49,057	12	11.2	4,088.1

平成16年7月から運行開始

資料：市企画調整課

#### 乗車人員の推移

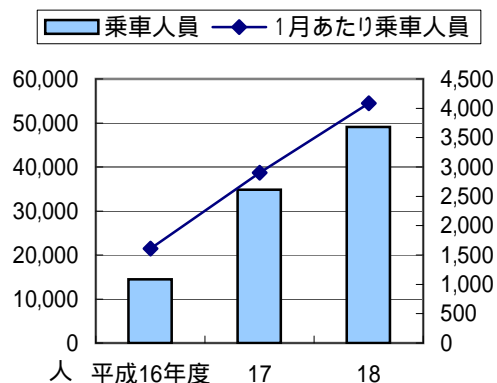



### 8 - 4 軽自動車台数

(各年4月1日現在)

四輪自動車は年々増加しているが、小型特殊自動車、原動機付自転車は減少している。

年次	総数	2輪 小型 自動車	軽自動車			小型特殊自動車		原動機付自転車			
			四輪	三輪	二輪	農耕用	その他	50cc 以下	50ccを 超え90 cc以下	90ccを超 え125cc 以下	ミニカー
平成15年度	17,970	428	11,810	-	437	1,786	79	2,944	394	92	-
16	18,047	416	12,179	-	436	1,695	79	2,795	360	86	1
17	17,991	403	12,429	-	444	1,614	93	2,582	339	85	2
18	18,097	404	12,730	-	440	1,545	104	2,466	320	85	3
<b>19</b>	<b>18,256</b>	<b>399</b>	<b>13,142</b>	-	<b>421</b>	<b>1,459</b>	<b>111</b>	<b>2,313</b>	<b>310</b>	<b>93</b>	<b>8</b>

資料：市税務課

### 8 - 5 自動車保有台数

(各年3月31日現在)

普通乗用車、軽自動車が増加している。

年度	貨物用			乗合車	乗用車		特殊車	登録者 合計	二輪車	軽自動車	総合計
	普通車	小型車	被けん 引車		普通車	小型車					
平成14年度	659	1,672	13	91	3,630	9,771	510	16,346	428	12,301	29,075
15	673	1,586	9	76	3,791	9,663	519	16,317	414	12,679	29,410
16	725	1,531	26	73	3,962	9,631	512	16,460	396	12,972	29,828
17	751	1,501	39	73	4,026	9,664	532	16,586	401	13,248	30,235
<b>18</b>	<b>782</b>	<b>1,455</b>	<b>40</b>	<b>72</b>	<b>4,122</b>	<b>9,538</b>	<b>557</b>	<b>16,566</b>	<b>399</b>	<b>13,656</b>	<b>30,621</b>

資料：新潟運輸局新潟陸運局

長岡自動車検査登録事務所

### 自動車保有台数の推移

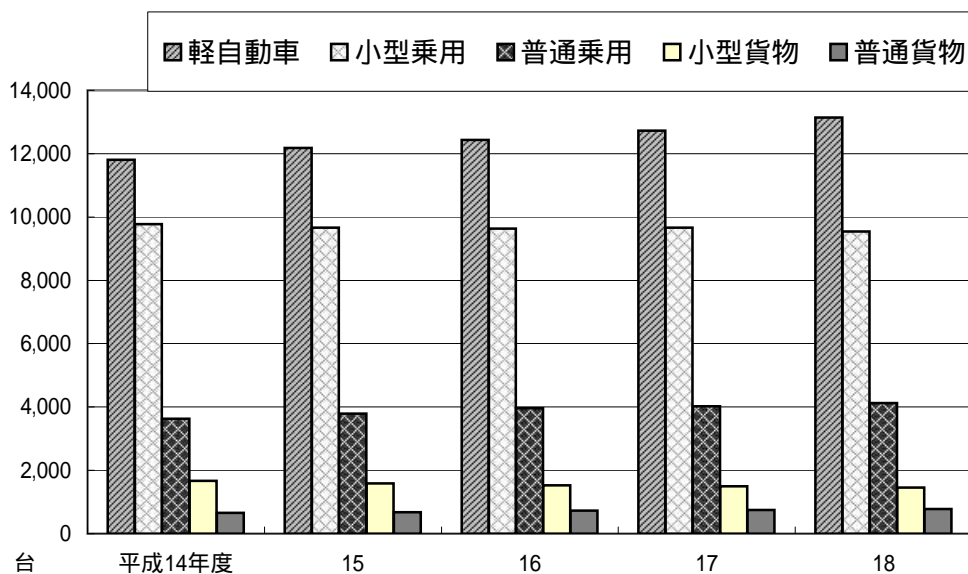

## 8 - 6 郵便施設数

年 度	郵 便 局					切手類 販売所	郵 便 ポスト	私書箱 施 設
	総 数	普通局	特 定 局		簡易局			
			集 配	無集配				
平成14年度	8	1	1	3	3	63	65	58
15	8	1	1	3	3	73	84	55
16	9	1	1	3	4	62	66	58
17	9	1	1	3	4	68	80	55
18	8	1	0	4	3	77	49	51

資料：見附郵便局  
：今町郵便局

## 8 - 7 郵便物取扱い状況

年 度	普 通 郵 便 物				小 包 郵 便 物				
	総 数	普 通	速 達	書 留	総 数	普 通	速 達	書 留	
引 受	平成14年度	2,595,884	2,547,836	20,642	27,406	20,153	19,269	16	868
	15	2,623,659	2,580,828	15,243	27,588	17,148	16,495	136	517
	16	2,672,639	2,630,201	14,311	28,127	24,410	23,183	737	490
	17	2,525,061	2,490,872	9,869	24,320	25,975	24,435	1,066	474
	18	<b>2,438,280</b>	<b>2,398,123</b>	<b>9,943</b>	<b>30,214</b>	<b>24,650</b>	<b>23,238</b>	<b>515</b>	<b>897</b>
配 達	平成14年度	6,286,219	6,184,108	28,525	73,586	38,259	37,210	131	918
	15	6,160,731	6,050,950	23,051	86,730	56,652	53,904	812	1,936
	16	6,174,409	6,048,276	22,603	103,530	69,357	65,508	1,620	2,229
	17	5,994,479	5,990,036	21,397	83,046	62,716	55,295	4,773	2,648
	18	<b>6,373,995</b>	<b>6,275,029</b>	<b>20,445</b>	<b>78,521</b>	<b>64,886</b>	<b>53,586</b>	<b>8,319</b>	<b>2,981</b>

資料：見附郵便局  
：今町郵便局

## 8 - 8 電話施設数

A D S Lの普及により一時増加したI S D N回線の施設数が減少している。また、携帯電話の普及により一般公衆電話の施設数も減少している。

年 度	電話加入 総 数	一般加入（回線）				I S D N（回線）			公衆電話 合 計	
		一般加入（回線）		I S D N（回線）		一 般	デジタル			
		事務用	住宅用	事務用	住宅用					
平成14年度	18,470	3,230	11,960	1,860	1,420	100	70	30		
15	18,490	3,180	12,400	1,840	1,070	80	50	30		
16	18,380	3,100	12,640	1,810	830	72	47	25		
17	17,940	3,030	12,510	1,770	630	66	45	21		
18	17,310	2,875	12,115	1,660	660	62	41	21		

長岡市中之島の1部を含む。

資料：東日本電信電話(株)新潟支店

有料加入数のみ。

I S D N合計に64メンバーズは含まない。

11年度よりI S D NにINS64とINS1500を含む（メンバーも含む）

### 電話加入総数の推移

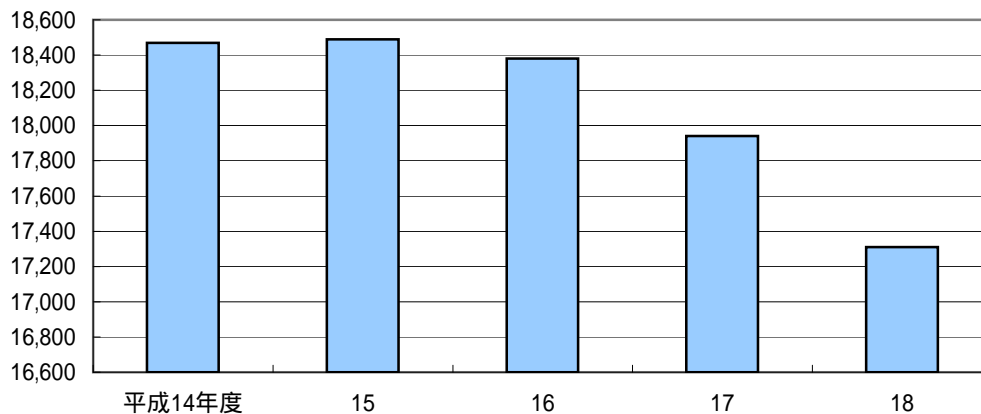

## 9 . 電気・水道・ガス

### 9 - 1 電灯消費量

年 度	契 約 口 数							
	総 数	定 額	従量 ( A ・ B )	時間帯別 電 灯	大口従量 ( C )	公衆街灯	臨時電灯	低圧 高稼働
平成14年度	21,565	329	14,726	118	671	5,621	100	5
15	21,822	345	14,829	155	698	5,668	119	8
16	22,029	380	14,873	213	710	5,711	134	8
17	22,217	382	14,834	290	751	5,794	158	8
<b>18</b>	<b>22,343</b>	<b>371</b>	<b>14,765</b>	<b>377</b>	<b>776</b>	<b>5,857</b>	<b>186</b>	<b>11</b>

  

年 度	販 売 電 力 量 ( 千 K W H )							
	総 数	定 額	従量 ( A ・ B )	時間帯別 電 灯	大口従量 ( C )	公衆街灯	臨時電灯	低圧 高稼働
平成14年度	76,963	126	61,512	1,730	10,875	2,312	408	313
15	75,937	118	59,537	2,160	10,799	2,348	336	639
16	78,831	132	61,307	2,729	11,064	2,358	249	992
17	81,657	167	62,631	3,751	11,179	2,388	431	1,110
<b>18</b>	<b>80,808</b>	<b>171</b>	<b>60,723</b>	<b>4,732</b>	<b>11,067</b>	<b>2,389</b>	<b>648</b>	<b>1,078</b>

契約口数は年度末現在

資料：東北電力(株)長岡営業所

### 電灯契約口数と販売電力量の推移

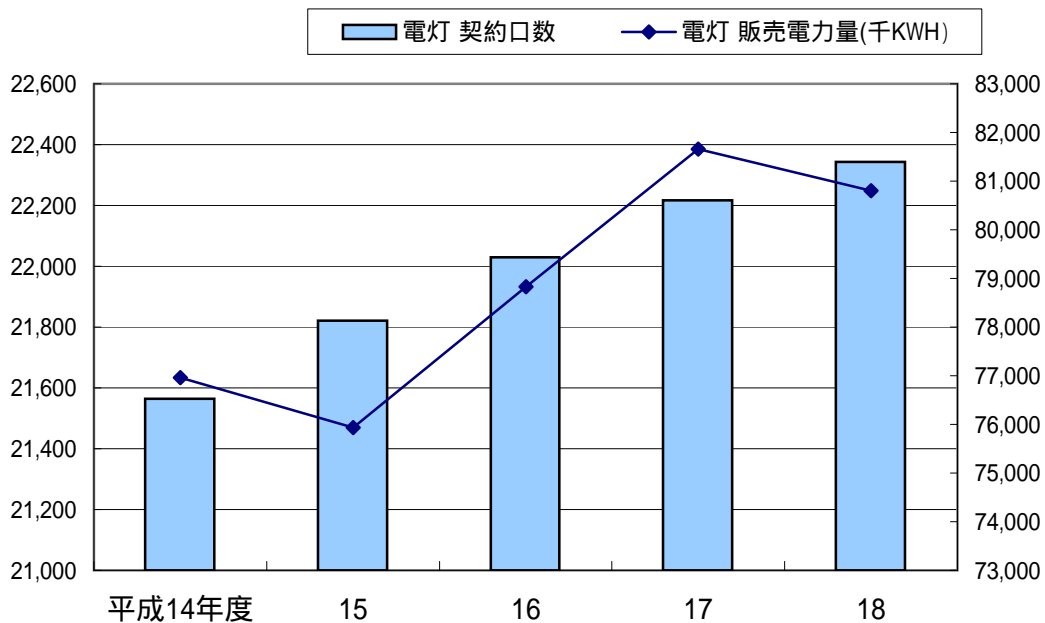

## 9 - 2 電力消費量

年 度	契 約 口 数						
	総 数	業 務 用	小 口 低 圧	50 k w 以 上 高 圧	大 口 電 力	臨 時 電 力	そ の 他 電 力
平成14年度	5,275	118	3,904	154	20	2	1,077
15	5,236	123	3,846	156	20	0	1,091
16	5,138	126	3,749	154	21	0	1,088
17	5,061	128	3,663	153	21	8	1,088
<b>18</b>	<b>4,995</b>	<b>135</b>	<b>3,566</b>	<b>148</b>	<b>21</b>	<b>13</b>	<b>1,112</b>

  

年 度	販 売 電 力 量 (千KWH)						
	総 数	業 務 用	小 口 低 圧	50 k w 以 上 高 圧	大 口 電 力	臨 時 電 力	そ の 他 電 力
平成14年度	167,438	30,353	15,145	53,256	63,252	203	5,229
15	180,132	32,663	13,830	54,244	74,521	152	4,722
16	185,061	34,482	14,092	53,242	77,105	164	6,140
17	188,879	36,374	13,228	51,238	81,790	259	5,990
<b>18</b>	<b>183,489</b>	<b>40,039</b>	<b>11,435</b>	<b>48,560</b>	<b>78,867</b>	<b>209</b>	<b>4,379</b>

契約口数は年度末現在

資料：東北電力(株)長岡営業所

### 電力契約口数と販売電力量の推移

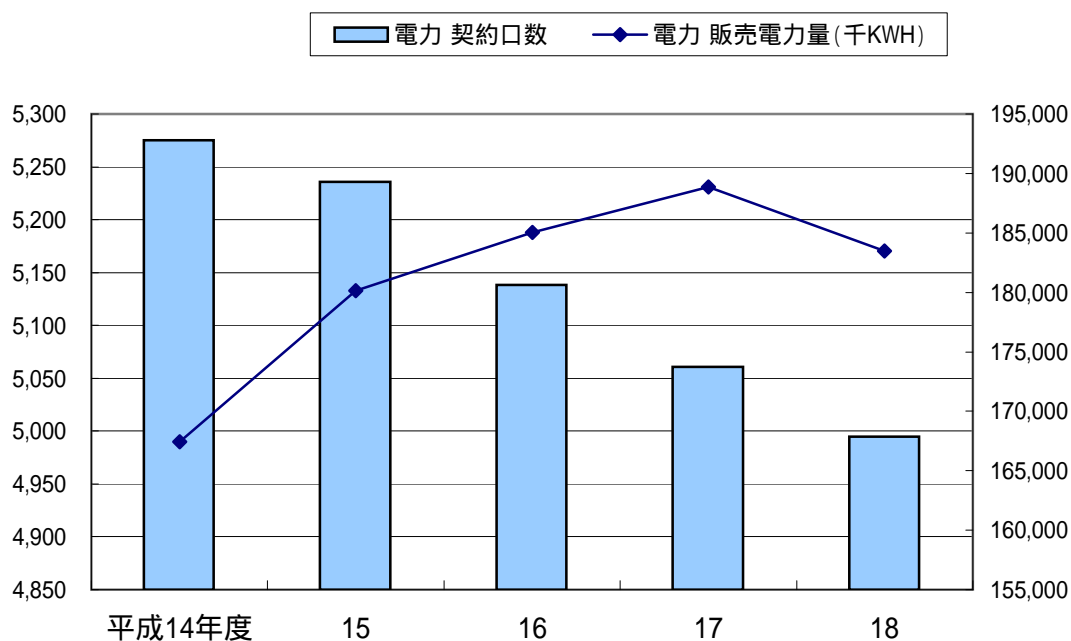

### 9 - 3 上水道供給状況

(水量単位: m<sup>3</sup>)

工業用の年間給水量が大幅に減少した。

年 度	配水管総延長 ( m )	給水戸数	給水人口	年間配水量	年 間 給 水 量		
					総 量	一般用	工業用
平成14年度	385,740	18,276	57,173	8,764,700	8,030,638	6,796,688	1,233,950
15	392,194	18,420	57,013	8,681,500	7,913,861	6,737,921	1,175,940
16	395,873	18,595	56,636	8,763,620	7,965,125	6,756,356	1,208,769
17	400,125	18,652	56,376	8,642,940	7,904,594	6,740,838	1,163,756
18	406,766	18,722	56,018	7,902,370	7,268,624	6,610,754	657,870

旧中之島町分を含む

資料：市ガス上下水道局

配水管総延長、給水戸数、給水人口は、年度末現在

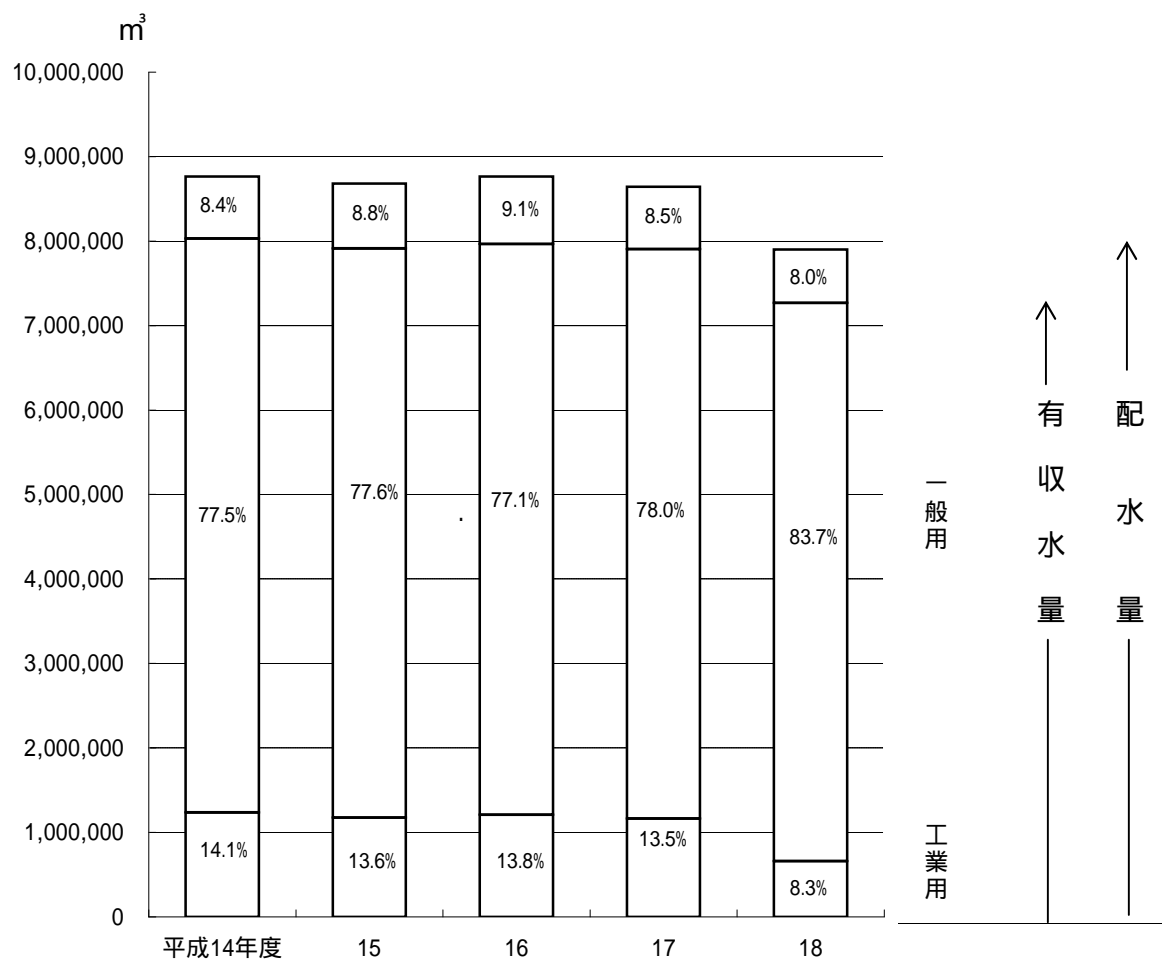

#### 9 - 4 公共下水道整備計画及び供用開始等の状況

平成18年度は、処理区域人口の増加が多かったため水洗化率が減少している。

年 度	認可区域 ( a ) ( A )	完成区域 ( a ) ( B )	進捗率 ( % ) ( B / A )	総人口 ( C )	処理区域 人 口 ( D )	水洗化 人 口 ( E )	普及率 ( % ) ( D / C )	水洗化率 ( % ) ( E / D )
平成14年度	66,500	56,662	85.2	44,202	30,257	25,928	68.5	85.7
15	101,900	68,402	67.1	44,065	30,784	26,747	69.9	86.9
16	101,900	71,380	70.0	43,790	31,276	27,045	71.4	86.5
17	101,900	72,195	70.8	43,576	31,630	27,778	72.6	87.8
18	<b>101,900</b>	<b>75,162</b>	<b>73.8</b>	<b>43,292</b>	<b>32,489</b>	<b>28,174</b>	<b>75.0</b>	<b>86.7</b>

資料：市ガス上下水道局

#### 9 - 5 農業集落排水整備計画及び供用開始等の状況

平成18年度は、上北谷地区の水洗化人口が増加したため水洗化率が上昇している。

年 度	事業採択 集落数 ( A )	整 備 集落数 ( B )	進捗率 ( % ) ( B / A )	行政人口 ( C )	供用開始 区域人口 ( D )	水洗化 人 口 ( E )	普及率 ( % ) ( D / C )	水洗化率 ( % ) ( E / D )	供用開始 区域戸数 ( F )	水洗化 戸 数 ( G )
平成14年度	15	6	40.0	44,202	1,540	1,404	3.5	91.2	447	401
15	15	14	93.3	44,065	3,418	1,383	7.8	40.5	991	398
16	15	15	100.0	43,790	4,052	1,981	9.3	48.9	1,144	603
17	15	15	100.0	43,576	3,982	2,260	9.1	56.8	1,156	690
18	<b>15</b>	<b>15</b>	<b>100.0</b>	<b>43,292</b>	<b>3,934</b>	<b>2,838</b>	<b>9.1</b>	<b>72.1</b>	<b>1,183</b>	<b>865</b>

資料：市ガス上下水道局

#### 9 - 6 ガス供給状況

(消費量単位: m<sup>3</sup>)

年 度	供 給 戸 数	本支管総延長 ( 低圧 + 中圧 ) ( m )	年 間 消 費 量		
			総 量	一 般 用	工 業 用
平成14年度	12,814	245,750	11,709,717	10,534,863	1,174,854
15	12,835	251,384	12,063,619	10,420,546	1,643,073
16	12,676	253,308	11,387,243	9,787,376	1,599,867
17	12,641	255,093	12,042,185	10,360,510	1,681,675
18	<b>12,621</b>	<b>257,780</b>	<b>14,697,124</b>	<b>9,937,306</b>	<b>4,759,818</b>

旧中之島町分を含む

資料：市ガス上下水道局

供給戸数、本支管総延長は年度末現在

## 10. 社会 保 障

### 10 - 1 国民健康保険加入状況

平成14年の10月から、老人保健医療対象者が75歳以上となったことにより被保険者数は増加してきたが、雇用の改善等により加入人口は減少に転じている。

年 度	世 帯			人 口		
	総 数	加入世帯	加入率	総 数	加入人口	加入率
平成14年度	12,872	6,763	52.5	44,202	14,522	32.9
15	12,995	7,012	54.0	44,065	14,860	33.7
16	13,053	7,077	54.2	43,790	14,827	33.9
17	13,192	7,144	54.2	43,576	14,583	33.5
18	13,291	7,185	54.1	43,292	14,333	33.1

資料：市健康福祉課

### 加入世帯と加入人口の推移

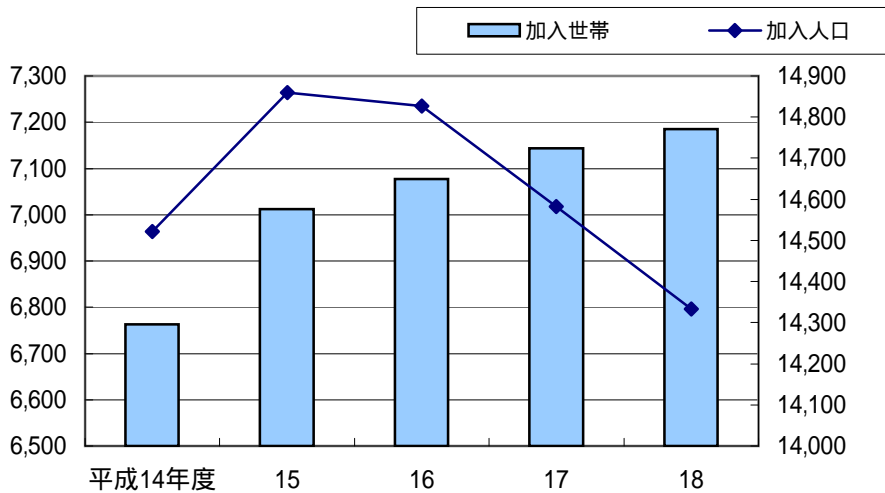

### 10 - 2 国民健康保険税、収入及び保険給付状況

(単位：千円)

保険税収入は国保税の税率改正により増加した。保険給付は医療の高度化、医薬分業等に伴い年々増加している。

年 度	保険税収入	医 療 費 (一般 + 退職)		出産育児一時金		葬 祭 費	
		件 数	金 額	件 数	金 額	件 数	金 額
平成14年度	873,095	105,272	2,034,742	41	12,300	230	11,500
15	846,105	126,817	2,413,573	44	13,200	268	13,400
16	853,920	139,593	2,509,584	43	12,900	260	13,000
17	895,523	147,448	2,716,515	28	8,400	314	15,700
18	1,027,972	153,767	2,771,360	26	8,400	297	14,850

資料：市健康福祉課



## 国民健康保険税収入・医療費の推移

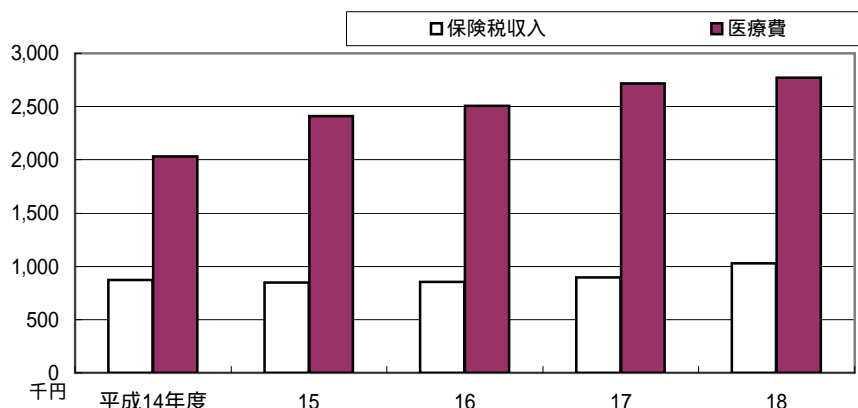

平成14年度は医療制度改正により診療月が11ヶ月表示となっている

### 10-3 国民健康保険税負担割合と給付割合

(単位：率 = %、金額 = 円)

国保税は税率改正により、一世帯あたり、一人あたりの保険税負担額は増加しており、一人あたり医療費も増加している。

年 度	保 険 税						給 付 割 合	保 険 税 負 担 額		一 人 当 たり 医 療 費	一 人 当 たり 療 養 日 数
	医 療 分				介 護 保 険 分			一 世 帯 当 たり	一 人 当 たり		
	所 得 割	資 産 割	被 保 険 者 均 等 割 額	世 帯 平 等 割 額	所 得 割	被 保 険 者 均 等 割 額					
平成14年度	6.80	-	21,100	20,200	0.85	7,800	131,149	61,077	326,752	26.3	
15	6.80	-	21,100	20,200	0.85	7,800	122,910	57,998	351,340	27.5	
16	6.80	-	21,100	20,200	1.10	7,800	123,071	58,742	361,530	27.8	
17	7.50	-	22,500	20,200	1.48	9,800	126,907	62,170	385,705	28.0	
18	8.50	-	25,000	23,000	1.75	12,000	145,013	72,694	386,312	26.7	

#### 給付割合

平成14年9月までは一般被保険者 7割、退職被保険者 8割、退職被扶養者入院 8割、外来 7割

平成14年10月からは7割(70歳以上は9割又は8割)

平成18年10月からは7割(70歳以上は9割又は7割)

資料：市健康福祉課

### 10-4 老人保健医療対象人員と給付の状況

(金額単位：千円)

老人保健医療対象年齢が75歳になったことにより、対象人員総数は減少している。1人あたりの医療給付が減少し、給付総額も減少した。

年 度	医 療 対 象 人 員			医 療 給 付					
	総 数	70歳 以上	障 害 認 定	総 数		給 付 費		支 給 費	
				件 数	金 額	件 数	金 額	件 数	金 額
平成14年度	6,764	6,609	155	154,033	3,687,246	151,350	3,654,127	2,683	33,119
15	6,512	6,327	185	159,234	3,744,758	156,509	3,699,026	2,725	45,732
16	6,214	6,012	202	158,953	3,735,552	156,389	3,690,736	2,564	44,816
17	5,925	5,698	227	151,742	3,900,690	149,410	3,852,468	2,332	48,222
18	5,618	5,366	252	144,630	3,676,374	142,478	3,633,488	2,152	42,886

平成14年10月1日以降は75歳以上(みなし老人を含む) 資料：市健康福祉課

### 10-5 介護保険の申請・認定状況

(単位：人)

申請者数、認定者数とも年々増加している。

年 度	第 1 号 被保険者数	申請者数	認 定 者 数						
			総 数	要支援	要介護1	要介護2	要介護3	要介護4	要介護5
平成14年度	9,817	1,734	1,256	160	356	202	132	181	225
15	9,965	1,848	1,361	179	388	204	155	204	231
16	10,128	1,877	1,379	156	415	195	162	204	247
17	10,307	1,697	1,467	178	389	202	189	257	252
18	10,509	2,011	1,524	304	236	218	239	250	277

申請後判定までに期間を要すること、有効期間の関係で年度内に複数回申請する人があるため申請者数と認定者数は一致しない。  
資料：市健康福祉課

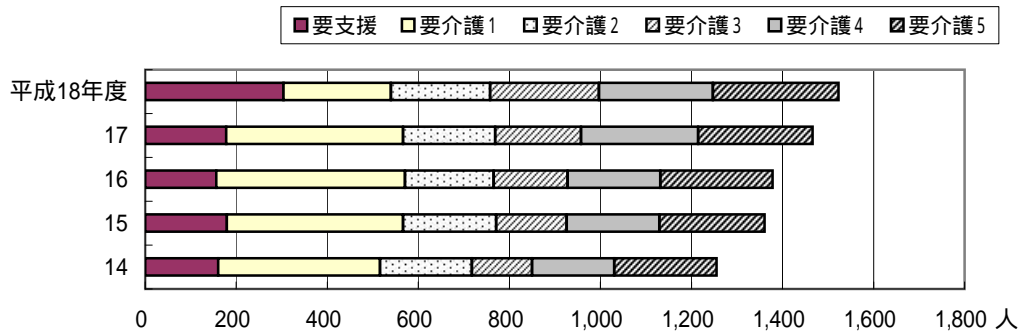

### 10-6 介護保険の給付状況 (金額単位：千円)

認定者数の増加に伴い、給付総額も増加している。

年 度	総 数	居宅サービス	施設サービス	高額介護サービス	特定入所者介護サービス
平成14年度	1,998,627	857,998	1,026,944	8,558	
15	2,171,828	966,745	1,023,904	7,978	
16	2,295,969	1,081,671	1,081,878	8,279	
17	2,267,131	1,165,288	1,058,194	14,063	29,586
18	2,295,969	1,247,364	951,908	24,498	72,199

資料：市健康福祉課

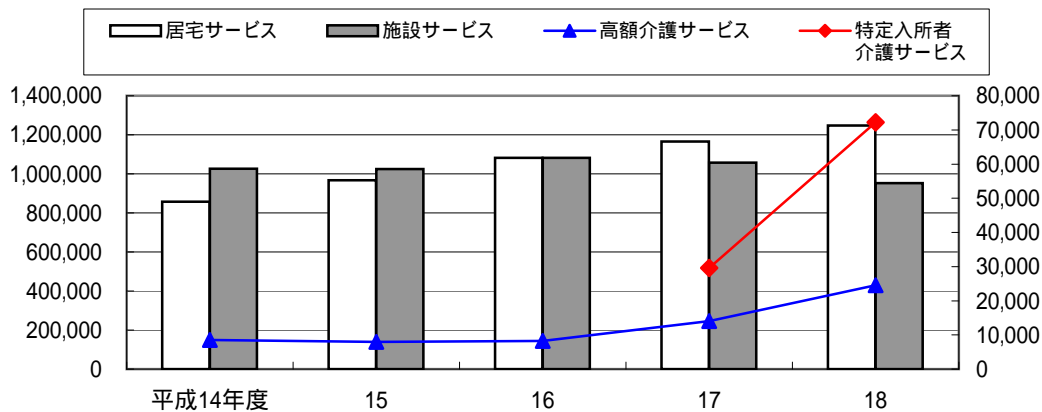

### 10-7 拠出制国民年金概要

適用数は減少傾向にある。平成18年度より申請免除の継続審査制度が始まったため申請数が減少したと思われる。

年 度	適 用 数				印 紙 検 認			保険料免除数		
	総 数	強制	任意	3号	対象月数	検認月数	検認率	総 数	法定	申請
平成14年度	9,467	6,344	42	3,081	-	-	-	848	335	513
15	9,313	6,243	47	3,023	-	-	-	1,008	320	688
16	9,124	6,143	46	2,935	-	-	-	1,053	319	734
17	8,830	5,845	52	2,933	-	-	-	1,131	310	821
18	<b>8,487</b>	<b>5,587</b>	<b>51</b>	<b>2,849</b>	-	-	-	<b>995</b>	<b>320</b>	<b>675</b>

資料：市市民生活課

### 10-8 国民年金給付状況 (金額単位：千円)

受給者数の減少により給付額が減少したと思われる。

年 度	拠 出 分								福 祉
	総 額	老 齢	障 害	母子	遺児	寡婦	障 害 基 礎	遺 族 基 礎	老 齢 福 祉
平成14年度	2,490,286	1,968,836	73,787	-	-	11,694	418,276	17,693	15,150
15	2,445,846	1,942,185	71,333	-	-	11,560	406,880	13,888	14,138
16	2,404,659	1,902,800	68,525	-	-	11,556	410,644	11,134	13,384
17	2,420,221	1,867,350	65,148	-	-	9,764	469,208	8,751	11,580
18	<b>2,324,865</b>	<b>1,826,307</b>	<b>62,575</b>	-	-	<b>8,621</b>	<b>411,049</b>	<b>5,664</b>	<b>10,649</b>

資料：市市民生活課

### 10-9 生活保護法による保護状況

年 度	総 数		扶 助 別 人 員								
	世 帯	人 員	生活 扶助	住宅 扶助	教育 扶助	医療 扶助	出産 扶助	生業 扶助	葬祭 扶助	入所者 扶助	介護 扶助
平成14年度	690	1,130	1,020	607	81	829	-	1	-	12	94
15	748	1,175	1,071	642	108	891	-	-	-	12	121
16	715	1,083	966	593	64	809	-	2	3	12	117
17	714	1,101	971	632	108	764	-	48	-	12	92
18	<b>798</b>	<b>1,253</b>	<b>1,095</b>	<b>759</b>	<b>109</b>	<b>860</b>	-	<b>64</b>	-	<b>12</b>	<b>92</b>

併用して扶助されている場合があり、総数と一致しない。  
総数は保護停止中の者も含む

資料：市健康福祉課

10-10 生活保護費支出額 (金額単位：千円)

保護世帯人員が増加し、生活保護費支出額も増加した。

年 度	総 数	扶 助 別 内 訳								
		生活扶助	住宅扶助	教育扶助	医療扶助	出産扶助	生業扶助	葬祭扶助	入所者扶助	介護扶助
平成14年度	136,182	39,761	6,975	798	83,733	-	75	-	2,157	2,683
15	154,999	41,921	8,464	1,157	99,538	-	-	-	2,149	1,770
16	135,571	41,283	7,980	451	81,693	-	58	627	2,120	1,359
17	125,927	38,521	8,183	823	74,708	-	408	-	2,118	1,166
18	135,953	42,410	10,127	887	76,168	-	553	-	2,130	3,678

併用して扶助されている場合があり、総数と一致しない。

資料：市健康福祉課

生活保護世帯数と支出額の推移

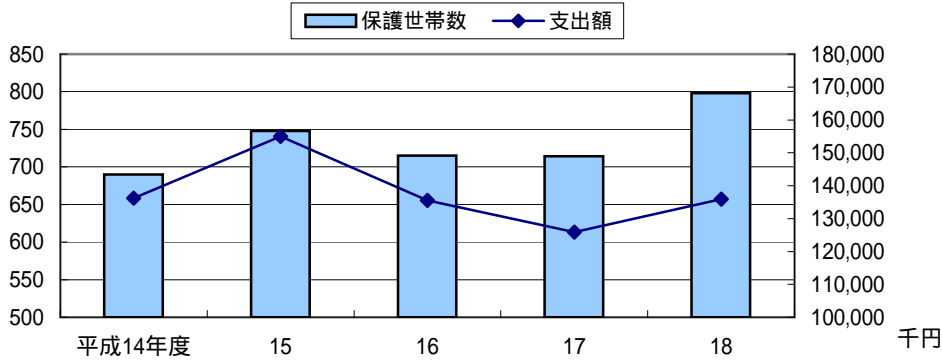

10-11 生活保護法の医療扶助適用状況 (平成18年度)

総 数	入 院									入 院 外								
	総 数	単 給			併 給			総 数	単 給			併 給						
		計	結核	精神	その他	計	結核		精神	その他	計	結核	精神	その他				
860	83	63	-	56	7	20	-	-	20	777	53	-	-	53	724	-	-	724

資料：市健康福祉課

10-12 身体障害者手帳交付者の障害種類別状況

年 度	総 数	肢体不自由 障 害	視覚障害	聴覚障害 聴力障害 平衡機能障害	音声言語 機能障害	内部障害
平成14年度	1,386	759	138	174	21	294
15	1,445	792	132	176	25	320
16	1,418	786	125	174	24	309
17	1,368	766	118	157	17	310
18	1,360	754	114	153	18	321

平成17年度より、実人数で表示

資料：市健康福祉課

10 - 13 保育所の状況

(各年5月1日現在)

平成19年は園児数が減少したが、3歳児未満園児数の割合は年々増加している。

区 分	保育所数 及び公立 私立別	保育士及 び職員数	定 員	在 籍 園 児 数			
				総 数	3歳児未満	3歳児	4歳児以上
平成15年	15	105	1,120	955	141	249	565
公 立	7	57	625	519	81	143	295
へき地	4	12	210	128	10	36	82
私 立	4	36	285	308	50	70	188
平成16年	15	108	1,100	958	153	271	534
公 立	7	57	625	531	88	156	287
へき地	4	12	190	125	12	30	83
私 立	4	39	285	302	53	85	164
平成17年	15	105	1,090	963	159	266	538
公 立	7	55	625	553	89	156	308
へき地	4	12	190	116	15	33	68
私 立	4	38	275	294	55	77	162
平成18年	15	108	1,090	984	186	240	558
公 立	7	56	625	560	107	133	320
へき地	4	12	190	120	23	30	67
私 立	4	40	275	304	56	77	171
<b>平成19年</b>	<b>15</b>	<b>112</b>	<b>1,100</b>	<b>939</b>	<b>179</b>	<b>245</b>	<b>515</b>
公 立	7	59	625	511	95	126	290
へき地	4	12	200	117	22	28	67
私 立	4	41	275	311	62	91	158
保育所名							
・公立保育園							
見附保育園		9	120	103	15	28	60
本所保育園		11	100	96	24	22	50
中央保育園		11	120	85	16	19	50
名木野保育園		4	60	48	5	14	29
わかば保育園		7	40	46	13	12	21
庄川保育園		3	40	14		2	12
桜保育園		14	145	119	22	29	68
・地域保育園							
和楽保育園		2	50	20	3	3	14
漆山保育園		5	50	48	14	14	20
反田保育園		3	60	33	0	6	27
坂井保育園		2	40	16	5	5	6
・私立保育園							
杉沢保育園		4	20	17	4	7	6
新潟保育園		11	60	74	17	22	35
ちごし保育園		8	45	44	13	12	19
すみれ保育園		18	150	176	28	50	98

資料：市健康福祉課

### 10-14 生活福祉資金貸付状況

(金額単位：千円)

平成16年度は、中越大震災の発生に伴う緊急の貸付を行った。

年 度	総 額		生 業		身 障 業		住 宅		療 養		災 害		修 学		福 祉		生 活		
	件	金	件	金	件	金	件	金	件	金	件	金	件	金	件	金	件	金	
	数	額	数	額	数	額	数	額	数	額	数	額	数	額	数	額	数	額	
平成14年度	-	-	-	-	-	-	-	-	-	-	-	-	-	-	-	-	-	-	-
15	-	-	-	-	-	-	-	-	-	-	-	-	-	-	-	-	-	-	-
16	209	35,000	-	-	-	-	-	-	-	-	206	33,000	2	1,000	1	1,000	-	-	-
17	-	-	-	-	-	-	-	-	-	-	-	-	-	-	-	-	-	-	-
18	1	-	-	-	-	-	-	-	-	-	-	-	-	-	-	-	-	1	608

資料：市社会福祉協議会

### 10-15 共同募金及び日赤社費実績

(金額単位：千円)

平成16年度は、中越大震災の影響により共同募金の金額が大幅に減少した。

年 度	共 同 募 金					日 赤 社 費	
	目 標 額	実績総額	戸 数	街 頭	その他	目 標 額	実績額
平成14年度	11,287	11,139	4,614	50	6,475	5,610	5,441
15	11,368	11,077	5,265	55	6,389	5,610	5,470
16	11,174	7,097	4,358	0	2,739	5,610	5,175
17	11,249	10,597	4,645	56	5,896	-	4,943
18	11,281	10,608	4,530	29	6,049	5,610	4,132

資料：市健康福祉課、市社会福祉協議会

### 共同募金及び日赤社費実績額の推移

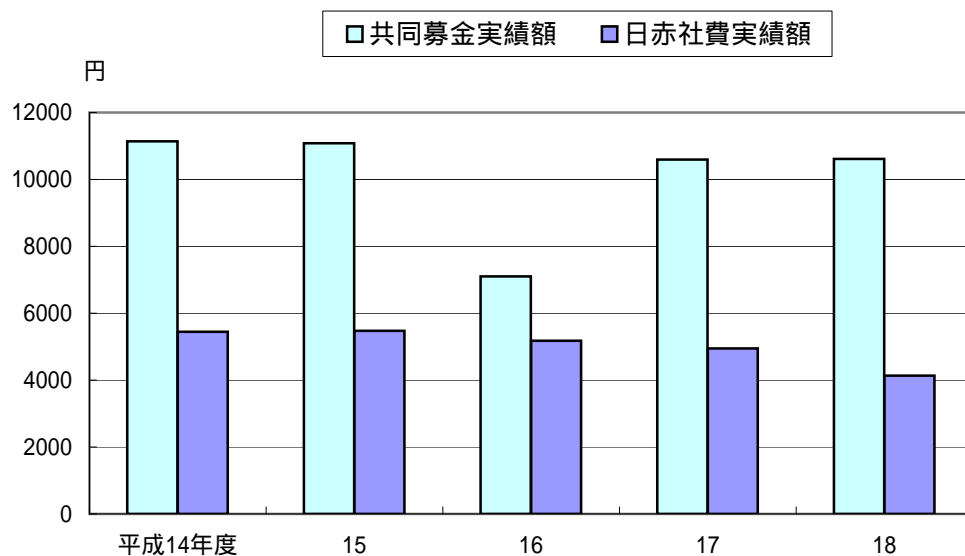

# 11. 衛 生

## 11-1 4か月児健康診査状況

受診率が高くなっている。発育状況は例年並である。

区分 年度	対 象 者 数	受 診 者 数	受診率 (%)	栄 養 (%)			発 育 (%)			要管理者	
				母 乳	混合乳	人工乳	やせ	ふつう	肥満	数	率 (%)
平成14年度	361	349	96.7	22.9	33.0	44.1	1.7	94.3	4.0	11	3.0
15	349	345	98.9	33.0	28.4	38.5	0.6	95.9	3.5	13	3.8
16	323	317	98.1	34.4	32.8	32.8	0.6	95.3	4.1	21	6.6
17	305	295	96.7	40.3	29.2	30.5	1.7	92.5	5.8	18	6.1
18	279	278	99.6	40.2	32.4	27.4	0.7	95.7	3.6	15	5.4

資料：市健康福祉課

### 栄養の摂取の推移

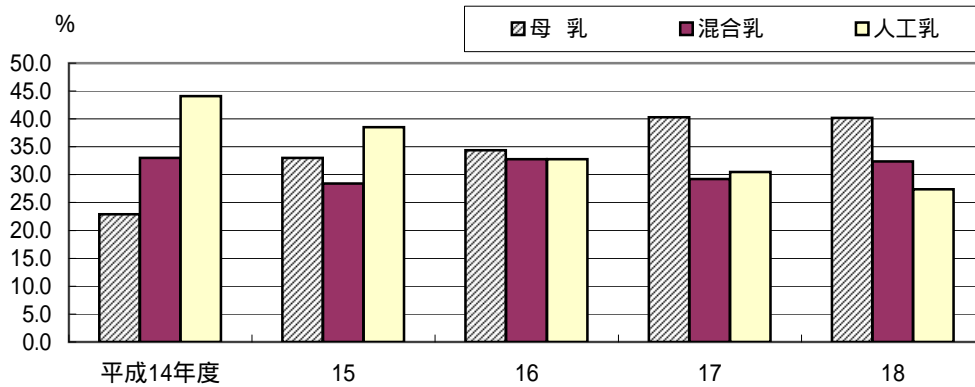

### 発育状態の推移

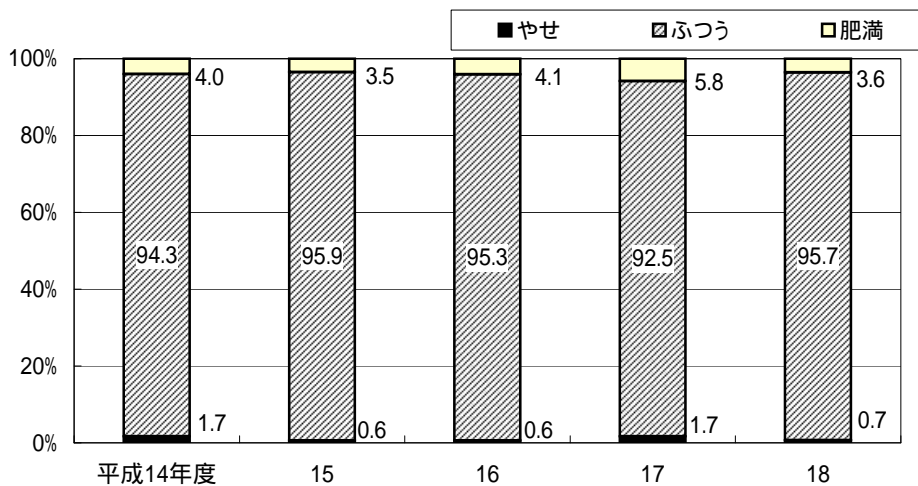

### 11-2 7か月児健康診査状況

平成17,18年度は受診率が高くなっている。

区分 年度	対象 者数	受診 者数	受診率 (%)	発 育 ( % )			要 管 理 者			
				やせ	ふつう	肥満	計	身 体	精 神	その他
平成14年度	366	355	97.0	0.9	94.6	4.5	21	21	-	-
15	333	277	83.2	-	95.3	4.6	11	10	-	1
16	367	320	80.0	-	96.3	3.7	19	19	-	-
17	307	289	94.1	0.7	93.8	5.5	9	9	-	-
18	290	280	96.6	0.7	97.5	1.8	8	8	-	-

資料：市健康福祉課

#### 発育状態の推移

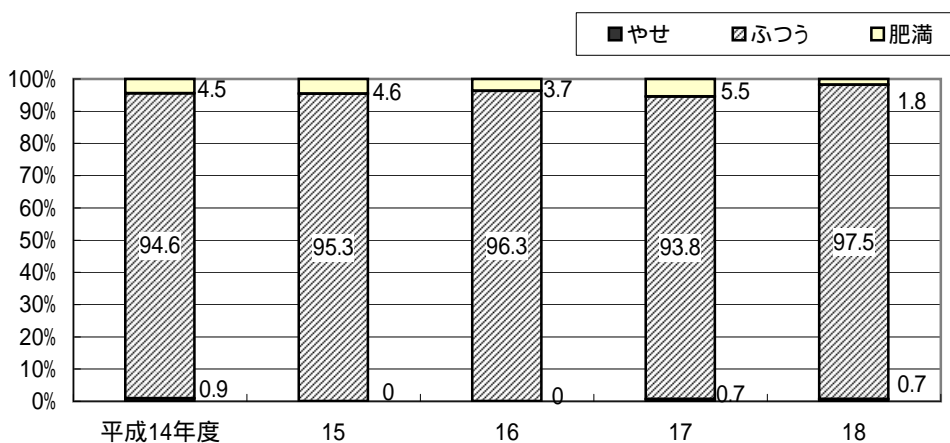



### 11-3 1歳6か月児健康診査状況

平成16年度は受診率が低くなっている。

区分 年度	対象者数	受診者数	受診率 (%)	発 育 ( % )			要 管 理 者			
				やせ	ふつう	肥満	計	精神・ 運動発 達異常	身体面 異常	保育面
平成14年度	378	366	96.8	1.1	92.3	6.6	27	25	2	-
15	371	360	97.0	0.8	95.0	4.1	37	31	6	-
16	352	326	92.6	0.9	93.0	6.1	29	23	6	-
17	341	332	97.4	0.6	92.8	6.6	35	25	10	-
18	303	293	96.7	1.0	91.1	7.9	25	20	5	-

資料：市健康福祉課

#### 発育状態の推移

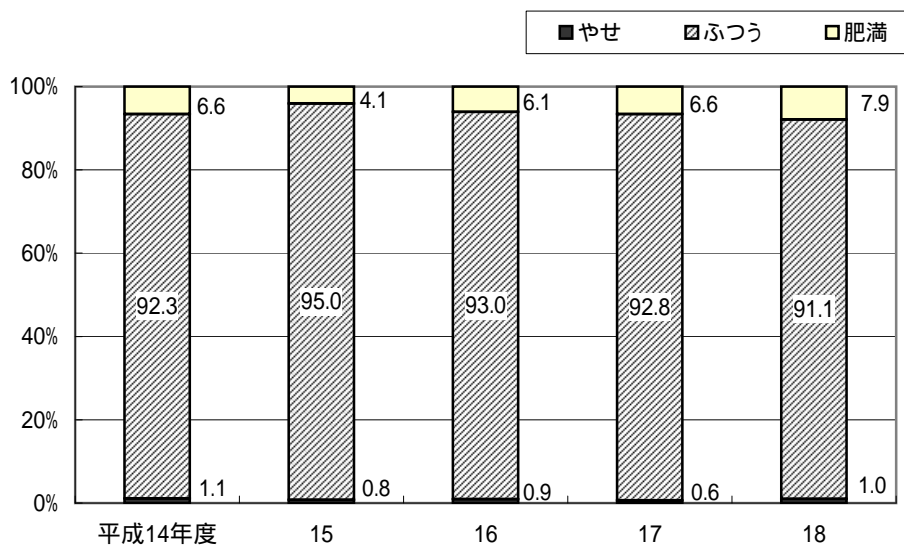

### 11-4 3歳児健康診査状況

平成16年度は受診率が低くなっている。

区分 年度	対象 者数	受診 者数	受診率 (%)	発 育 ( % )			要 管 理 者			
				やせ	ふつう	肥満	計	精神面	身体面	保育面
平成14年度	374	372	99.5	0.8	90.3	8.9	22	21	1	-
15	392	382	97.4	0.7	93.4	5.7	26	24	2	-
16	418	365	87.3	0.8	92.6	6.6	26	25	1	-
17	342	333	97.4	1.8	91.9	6.3	21	17	4	-
18	362	348	96.1	0.3	92.8	6.9	14	12	2	-

資料：市健康福祉課

#### 発育状態の推移

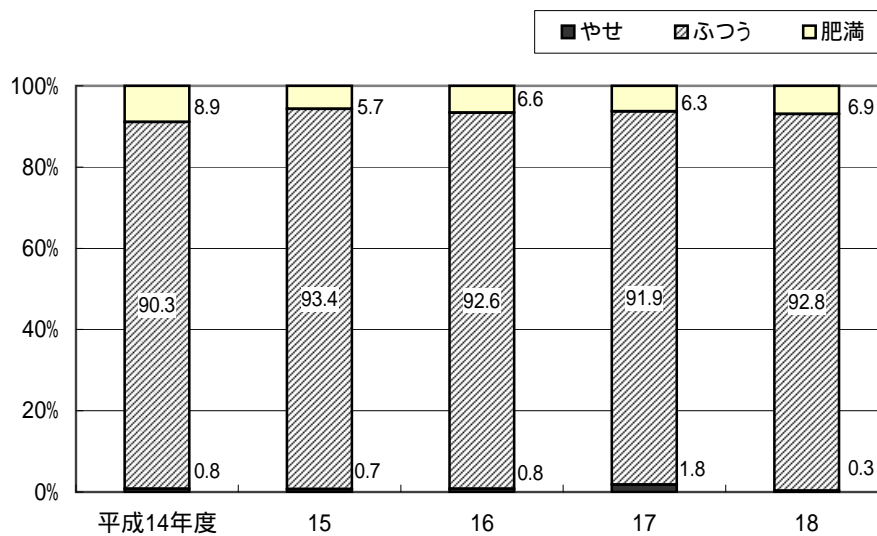

### 11-5 歯科健診実施状況

#### (1) 1歳6か月児

年 度	対象者 実人員 a	実 回 施 数	受 診 者 数 b	受 診 者 の 内 訳					
				△シ歯の ない者	△シ歯のある者				
				総数c	A 型	B 型	C 型	不 詳	
平成14年度	378	12	367	357	10	9	-	1	-
15	371	12	360	358	2	2	-	-	-
16	352	11	326	314	12	9	2	1	-
17	341	12	332	318	14	12	2	-	-
<b>18</b>	<b>303</b>	<b>12</b>	<b>293</b>	<b>285</b>	<b>8</b>	<b>7</b>	-	<b>1</b>	-

年 度	△シ歯の状況				比 率		
	△シ歯 総本数 d	未処置 歯 数	処 置 歯 数	喪 失 歯 数	受診率 b/a×100 (%)	△シ歯罹患率 c/b×100 (%)	一人平均 △シ歯数 d/b
平成14年度	23	21	2	-	97.1	2.7	0.06
15	6	6	-	-	97.0	0.6	0.02
16	32	30	2	-	92.6	3.7	0.10
17	41	31	10	-	97.4	4.2	0.12
<b>18</b>	<b>16</b>	<b>15</b>	-	<b>1</b>	<b>96.7</b>	<b>2.7</b>	<b>0.05</b>

#### (2) 3歳児

年 度	対象者 実人員 a	実 回 施 数	受 診 者 数 b	受 診 者 の 内 訳						
				△シ歯の ない者	△シ歯のある者					
				総数c	A 型	B 型	C 1	C 2	不 詳	
平成14年度	374	12	371	252	119	72	45	-	2	-
15	392	12	384	258	126	70	48	5	3	-
16	418	11	365	274	91	57	30	2	2	-
17	342	12	333	238	95	71	23	-	1	-
<b>18</b>	<b>362</b>	<b>12</b>	<b>348</b>	<b>266</b>	<b>82</b>	<b>54</b>	<b>26</b>	-	<b>2</b>	-

年 度	△シ歯の状況				比 率		
	△シ歯 総本数 d	未処置 歯 数	処 置 歯 数	喪 失 歯 数	受診率 b/a×100 (%)	△シ歯罹患率 c/b×100 (%)	一人平均 △シ歯数 d/b
平成14年度	500	391	109	-	99.2	32.1	1.35
15	458	350	103	5	98.0	32.8	1.19
16	360	313	47	-	87.3	24.9	0.99
17	301	257	44	-	97.4	28.5	0.90
<b>18</b>	<b>328</b>	<b>280</b>	<b>48</b>	-	<b>96.1</b>	<b>23.6</b>	<b>0.94</b>

### 11-6 結核健康診断・予防接種実施状況

平成17年度結核予防法の改正により、結核健診の対象年齢が「19歳以上」から「65歳以上」に変更され、ツベルクリン反応検査は廃止となった。

年次	受診対象者数	レントゲン検査		有病者	ツベルクリン反応検査					BCG被接種者数
		間接撮影	直接撮影		注射実施数	判定数	陰性	擬陽性	陽性	
平成15年	18,779	7,115	-	-	380	371	371	-	-	367
16	17,769	6,969	3	-	361	356	356	-	-	345
17	7,423	3,384	3	-	120	118	118	-	-	364
18	7,739	3,375	0	-	-	-	-	-	-	274
<b>19</b>	<b>7,688</b>	<b>3,476</b>	<b>8</b>	-	-	-	-	-	-	<b>305</b>
一般市民	7,688	3,476	8	-	-	-	-	-	-	-
0～3歳児	319	-	-	-	-	-	-	-	-	305

資料：市健康福祉課

### 11-7 保健師活動状況

年度(年次)	家庭訪問							回健康教育	回集団検診	回予防接種	健康相談				
	総数	精神	結核	慣生活病	乳幼児	妊産婦	その他				母子	慣生活病	精神	リハビリ	その他
平成14年度	640	161	-	265	135	4	75	197	148	6	1,289	2,584	357	362	208
15	745	170	-	346	139	5	85	170	138	6	1,504	1,961	331	344	200
16	1,091	125	-	176	94	-	696	139	140	-	1,795	1,612	373	360	629
17	548	195	-	121	110	-	122	140	135	-	1,539	1,470	104	339	855
<b>18</b>	<b>475</b>	<b>90</b>	-	<b>72</b>	<b>47</b>	<b>1</b>	<b>265</b>	<b>130</b>	<b>134</b>	-	<b>1,767</b>	<b>977</b>	<b>135</b>	<b>52</b>	<b>299</b>

資料：市健康福祉課

### 保健師家庭訪問活動状況の推移

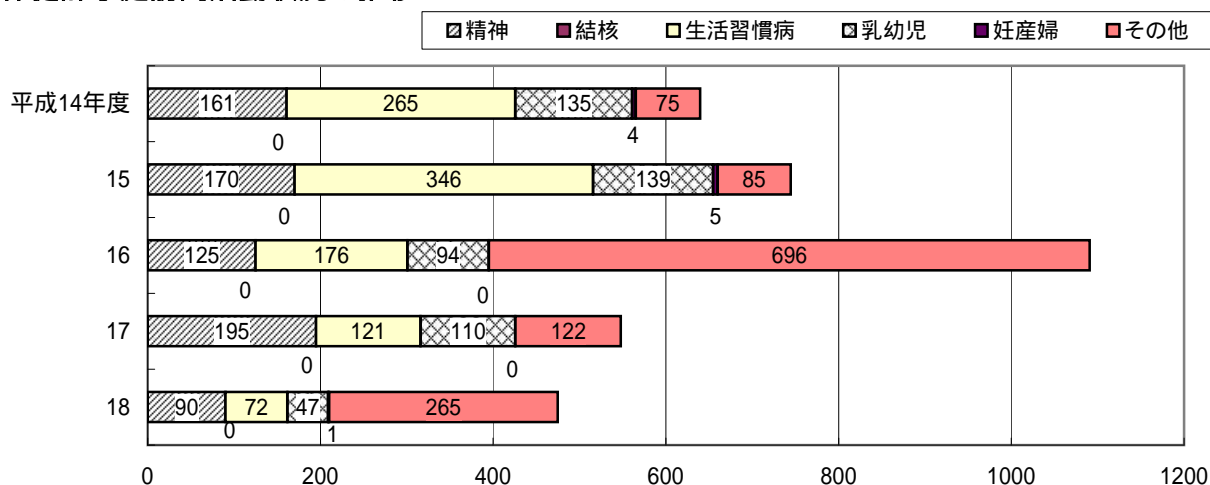

### 11-8 基本健康診査実施状況

受診者数は3年連続で減少している。

年 度	受診者数	総 合 判 定					要医療	合 計
		異 常 認 め ず	要 指 導					
			a	b	合 計			
平成14年度	6,896	465	588	2,318	2,906	3,525	6,896	
15	7,084	591	691	2,629	3,320	3,173	7,084	
16	7,028	522	624	2,579	3,203	3,303	7,028	
17	6,832	533	481	2,366	2,847	3,452	6,832	
18	<b>6,593</b>	<b>567</b>	<b>432</b>	<b>2,364</b>	<b>2,796</b>	<b>3,230</b>	<b>6,593</b>	

資料：市健康福祉課

#### 総合判定の推移

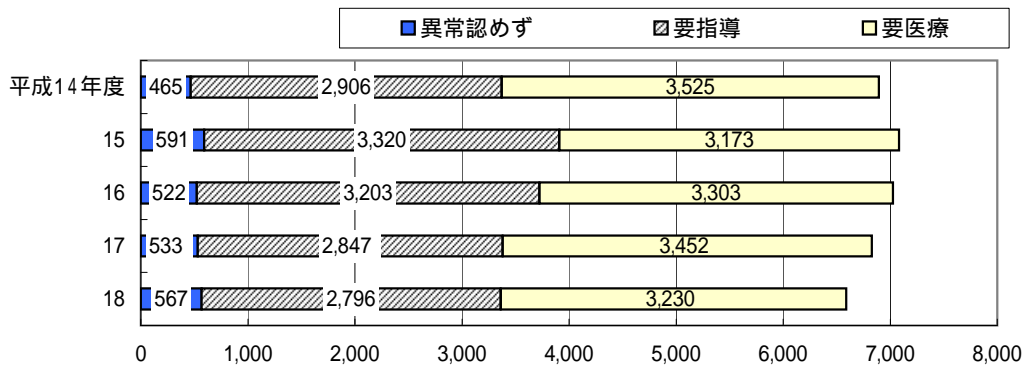

### 11-9 大腸がん検診状況

年 度	受診者数	有 所 見 者 数		
		他 の 所 見	要 精 検	要 精 検 (%)
平成14年度	3,480	80	229	6.6
15	3,635	85	276	7.6
16	3,492	72	221	6.3
17	3,416	96	186	5.7
18	<b>3,512</b>	<b>83</b>	<b>195</b>	<b>5.6</b>

資料：市健康福祉課

#### 受診者数と要精密検査割合の推移

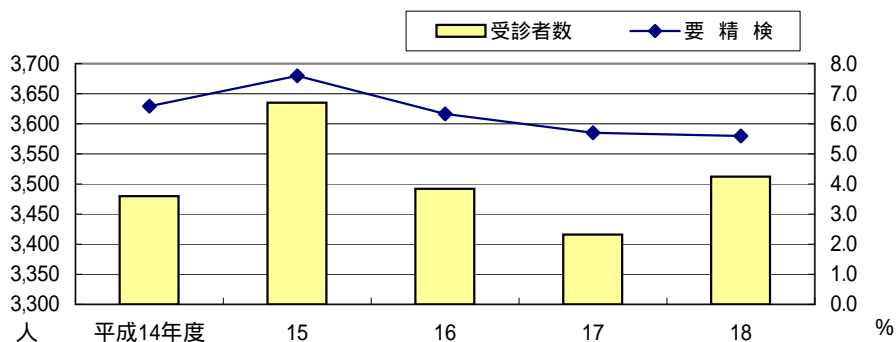

### 11-10 肺がん検診状況

年 度	受 診 者 数 ( X線撮影 )	受 診 者 数 ( 喀痰検査 )	有 所 見 者 数		
			他 の 所 見	要 精 検	要 精 検 (%)
平成14年度	6,098	234	28	60	1.0
15	6,341	314	32	57	0.9
16	6,217	318	32	55	0.9
17	6,074	290	22	45	0.7
18	5,905	269	19	54	0.9

資料：市健康福祉課

#### 要精密検査割合の推移

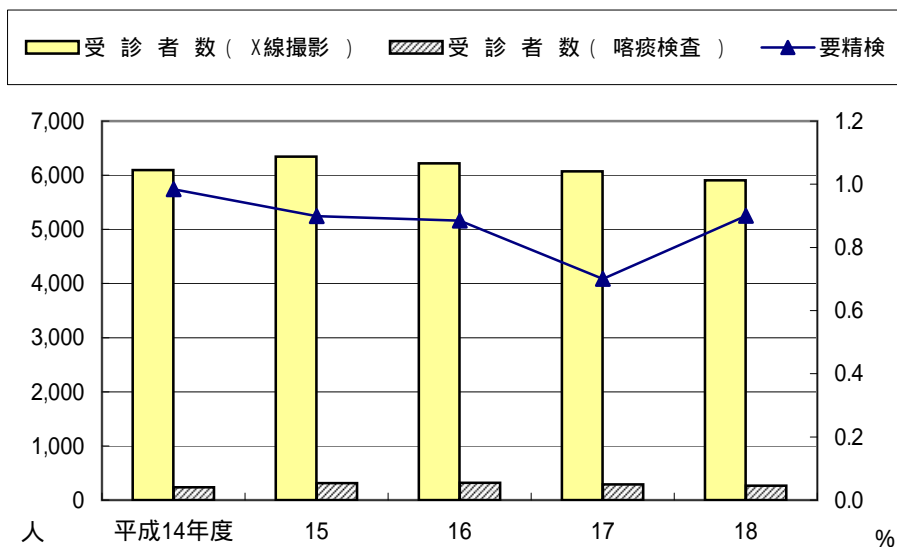

### 11-11 子宮がん検診状況

17年度から、2年に1度の受診間隔としたため、受診者数が減少した。

年 度	受 診 者 数	有 所 見 者 数		
		他 の 所 見	要 精 検	要 精 検 (%)
平成14年度	821	93	5	0.6
15	875	89	7	0.8
16	722	79	5	0.7
17	370	51	6	1.6
18	591	68	8	1.4

資料：市健康福祉課

#### 受診者数と要精密検査割合の推移

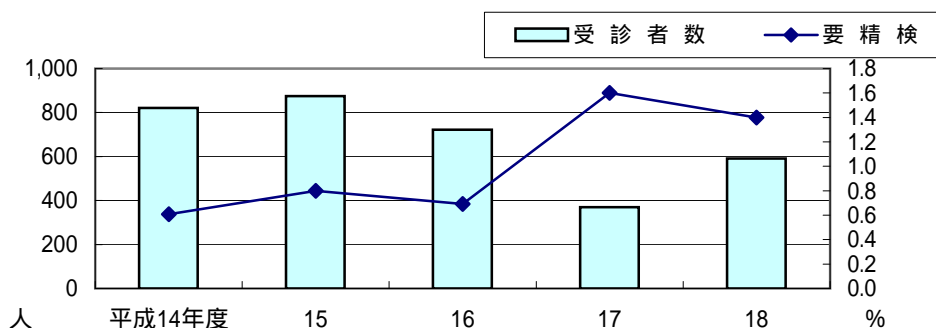

### 11-12 胃がん検診状況

年 度	受 診 者 数	有 所 見 者 数		
		他 の 所 見	要 精 検	要 精 検 (%)
平成14年度	3,010	168	246	8.2
15	3,072	105	222	7.2
16	2,888	66	171	5.9
17	2,782	86	166	6.0
18	2,773	67	138	5.0

資料：市健康福祉課

#### 受診者数と要精密検査割合の推移

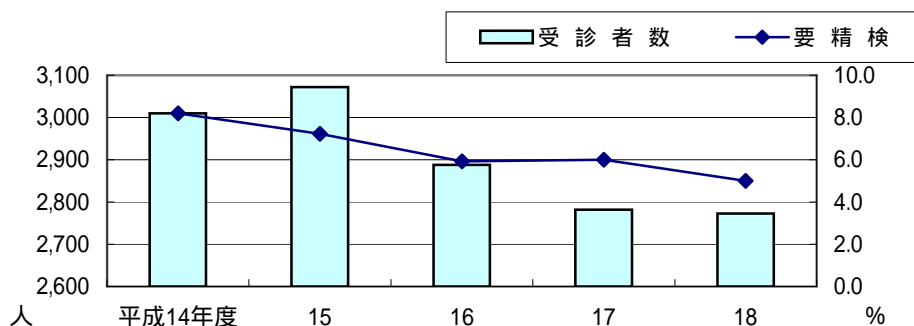

### 1 1 - 1 3 献血実施状況

年 度	献血申込者数	献 血 不適當者数	献血者数	200cc換算 献血本数	目標達成率
平成14年度	200cc	435	84	351	3,239
	400cc	920	100	820	
	成分	686	62	624	
15	200cc	441	101	340	3,140
	400cc	915	109	806	
	成分	647	53	594	
16	200cc	380	96	284	3,106
	400cc	948	104	844	
	成分	640	73	567	
17	200cc	374	71	303	3,035
	400cc	987	139	848	
	成分	566	48	518	
18	200cc	364	96	268	3,016
	400cc	1088	172	916	
	成分	513	55	458	

資料：市健康福祉課

### 献血者数の推移

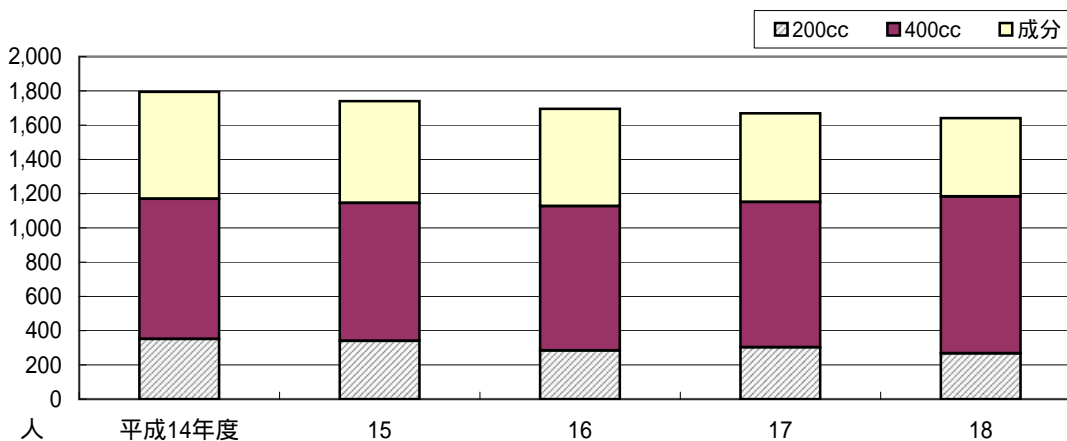



11-14 小・中学校児童生徒寄生虫検査成績（塗抹法）

（単位：人）

過去5年間、有卵者はいない。

年次	児童・生徒数	検査員	無卵者	有卵者	虫卵保有率(%)						
						蛔虫	十二指腸虫	鞭虫	蟯虫	東洋毛様線虫	その他
15	4,015	1,246	1,246	-	-	-	-	-	-	-	-
16	3,921	1,205	1,205	-	-	-	-	-	-	-	-
17	3,828	1,194	1,194	-	-	-	-	-	-	-	-
18	3,740	1,181	1,181	-	-	-	-	-	-	-	-
19	<b>3,673</b>	<b>1,166</b>	<b>1,166</b>	-	-	-	-	-	-	-	-

児童の内、小1～3のみ実施

資料：市教育委員会

11-15 う歯移行表

小学校の永久歯の罹患率が増加した。

区分		平成15年	平成16年	平成17年	平成18年	平成19年
小学校	検査人員	2,564	2,495	2,424	2,364	<b>2,311</b>
	罹患率永久歯	29.8	25.5	21.3	20.4	<b>23.9</b>
中学校	検査人員	1,403	1,361	1,329	1,290	<b>1,270</b>
	罹患率永久歯	57.4	53.6	50.8	52.2	<b>49.2</b>

資料：市教育委員会

### 11-16 見附市の死亡の状況

5年間、悪性新生物が死因の1位となっている。

		平成14年	平成15年	平成16年	平成17年
		371	403	398	454
1位	死因	悪性新生物	悪性新生物	悪性新生物	悪性新生物
	数率	113 260.4	128 295.4	131 303.8	136 318.7
2位	死因	脳血管疾患	脳血管疾患	脳血管疾患	脳血管疾患
	数率	72 165.9	74 170.8	63 146.1	90 210.9
3位	死因	心疾患	肺炎	心疾患	心疾患
	数率	59 136.0	49 113.1	62 143.8	73 171.0
4位	死因	肺炎	心疾患	肺炎	肺炎
	数率	34 78.4	47 108.5	37 85.8	36 84.4
5位	死因	不慮の事故	自殺	不慮の事故	不慮の事故
	数率	19 43.8	14 32.3	22 51.0	21 49.2
6位	死因	自殺	不慮の事故	自殺	自殺
	数率	9 20.7	13 30.0	15 34.8	19 44.5
7位	死因	慢性閉塞性肺疾患	腎不全	老衰	老衰
	数率	7 16.1	8 18.5	11 25.5	11 25.8
8位	死因	老衰	慢性閉塞性肺疾患	慢性閉塞性肺疾患	腎不全
	数率	6 13.8	7 16.2	7 16.2	7 16.4
9位	死因	肝疾患	老衰	糖尿病	肝疾患
	数率	4 9.2	5 11.5	5 11.6	7 16.4
10位	死因	パーキンソン病	高血圧性疾患	その他の新生物	糖尿病
	数率	4 9.2	4 9.2	4 9.3	6 14.0

$$\text{死因別死亡率} = \frac{\text{年間の死因別死亡数}}{\text{平成18年10月1日現在推計人口}} \times 100,000 \text{ (小数点第2位以下四捨五入)}$$

平成18年
450
悪性新生物
156
359.2
脳血管疾患
80
184.2
心疾患
53
122.0
肺炎
52
119.7
不慮の事故
26
59.9
自殺
16
36.8
老衰
12
27.6
その他の呼吸器系疾患
7
16.1
その他の消化器系疾患
7
16.1
腎不全
6
13.8

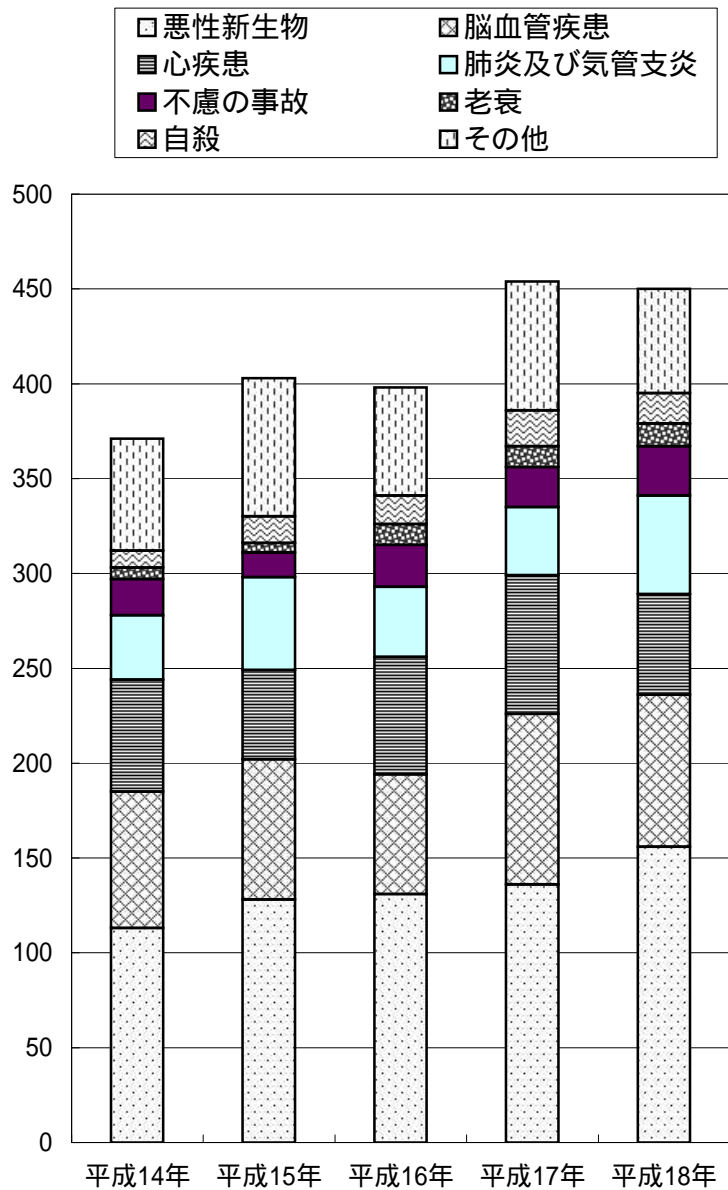

資料：三条地域振興局健康福祉環境部

11-17 小・中学校児童生徒年齢別身体測定結果（市平均）

年次	男						女											
	小学			中学校			小学			中学校								
	1年	2年	3年	4年	5年	6年	1年	2年	3年	4年	5年	6年	1年	2年	3年			
平均	117.8	123.1	128.4	133.8	139.6	145.8	154.4	160.9	166.8	116.1	122.1	128.3	133.5	140.7	147.9	153.7	155.5	157.4
平成15年	117.2	123.8	129.0	133.8	140.2	145.7	153.9	161.6	167.2	116.6	122.1	128.0	134.4	140.5	147.3	153.0	156.0	157.7
身長	117.1	122.8	129.5	134.2	139.3	146.3	153.0	160.8	166.8	116.1	122.2	127.8	133.9	140.7	147.0	152.6	156.0	157.3
cm	116.9	123.1	128.7	134.6	140.4	145.7	153.0	160.5	166.5	116.2	121.9	128.2	133.6	140.1	147.5	152.8	155.6	157.4
平均	115.9	123.1	128.5	134.0	141.0	146.0	152.4	159.9	166.1	116.8	122.4	128.6	134.4	139.8	146.6	152.9	156.1	157.4
平成15年	22.2	24.4	27.9	31.1	35.3	39.0	46.1	49.8	54.7	21.5	23.9	27.9	30.7	34.7	40.4	44.6	47.4	50.3
体重	21.8	24.7	27.8	31.2	34.8	39.2	44.6	51.0	55.8	21.3	23.9	27.0	31.5	34.9	39.6	45.1	48.5	51.0
kg	21.5	24.5	28.2	31.2	34.9	39.1	44.9	50.0	56.6	21.2	23.8	26.7	30.4	35.7	39.8	44.4	48.5	51.5
平均	21.7	24.5	28.3	32.0	35.0	39.6	44.7	49.1	55.1	21.8	24.0	27.2	30.3	34.4	40.2	44.9	47.4	50.1
平成15年	21.5	24.5	28.0	31.5	36.0	39.4	44.2	48.8	53.7	21.6	24.5	27.6	30.9	34.3	39.8	45.5	48.1	50.5
平均	65.5	68.1	70.0	72.5	75.4	78.0	83.8	85.4	89.2	64.3	67.0	70.5	72.7	76.4	80.2	83.2	84.1	85.7
座高	65.0	68.1	70.5	72.7	75.5	77.9	81.8	85.8	89.2	64.9	67.2	70.2	73.0	76.0	79.5	83.4	84.6	85.4
cm	64.7	67.7	70.3	72.7	74.9	78.1	81.5	85.6	88.8	64.4	67.2	69.6	72.6	76.0	79.1	82.1	84.2	85.2
平成15年	64.9	67.7	70.3	72.7	75.6	78.0	81.7	85.6	89.0	64.8	67.2	69.9	72.2	75.6	79.4	81.9	83.9	85.3
平均	64.0	67.4	70.2	72.7	75.7	78.5	81.3	85.0	88.6	64.8	67.5	70.3	72.9	75.0	79.5	82.6	84.2	85.4
平成15年	64.0	67.4	70.2	72.7	75.7	78.5	81.3	85.0	88.6	64.8	67.5	70.3	72.9	75.0	79.5	82.6	84.2	85.4

資料：市教育委員会

11-18 医療施設数

(各3月31日現在)

年 度	病 院		一 般 診 療 所			歯 科 診 療 所	施 術 所			助 産 所	
	施設数	病床数	有 床		無 床 施設数		あんまり はきゅう	柔道 整復	有 床	無 床	
			施設数	病床数							
平成14年	1	100	2	16	29	22	14	9	-	5	
15	1	100	2	26	30	22	15	7	-	5	
16	1	99	1	9	32	23	14	7	-	5	
17	1	99	0	0	32	24	15	7	-	5	
18	1	99	0	0	31	24	15	8	-	5	

資料：三条地域振興局健康福祉環境部

11-19 医療関係者数

(各12月31日現在)

年 次	医 師	歯 科 医 師	は き り 師	き ゆ う 師	あんま・マッ サージ・指 圧師	柔 道 整 復 師	歯 科 衛 生 士	歯 科 技 工 士	臨 床 検 査 技 師	栄 養 士	薬 剤 師	看 護 従 事 者			
												保 健 師	助 産 師	看 護 師	准 看 護 師
平成14年	40	24	12	12	14	9	16	13	-	21	39	13	3	95	76
15	40	24	12	12	14	9	16	13	-	21	39	13	3	95	76
16	41	24	12	12	14	7	19	14	-	24	38	13	3	95	71
17	41	24	12	12	14	7	19	14	-	24	38	13	3	95	71
18	38	26	14	14	15	8	23	13	-	24	43	13	1	95	74

資料：三条地域振興局健康福祉環境部

## 11-20 市立病院の状況

病院の延べ入院患者数、外来患者数とも減少している。

### (1)-1 医療従事者(病院)常勤職員のみ

年 度	総 数	医 師	医療技術職	看 護 職	事 務 職	看護助手職
平成14年度	90	8	17	54	8	3
15	87	8	16	51	8	4
16	88	8	16	52	8	4
17	85	6	17	50	8	4
18	80	6	16	47	8	3

### (1)-2 医療従事者(老人保健施設)常勤職員のみ

年 度	総 数	医 師	医療技術職	看 護 職	事 務 職	介 護 職
平成14年度	43	1	2	10	2	28
15	43	-	3	11	2	27
16	43	-	3	11	2	27
17	40	-	3	8	3	26
18	47	1	4	9	3	30

### (2)-1 利用状況(病院)

年 度	病 床 数	入 院 患 者		外 来 患 者		計	
		延べ数	1日平均	延べ数	1日平均	延べ数	1日平均
平成14年度	100	30,335	83.1	62,886	255.6	93,221	338.7
15	100	31,487	86.0	57,696	232.6	89,183	318.6
16	99	32,277	88.4	54,986	226.3	87,263	314.7
17	99	31,995	87.7	53,125	216.0	85,120	303.7
18	99	27,501	75.3	47,566	194.1	75,067	269.4

H17.1.1から99床

### 利用状況の推移

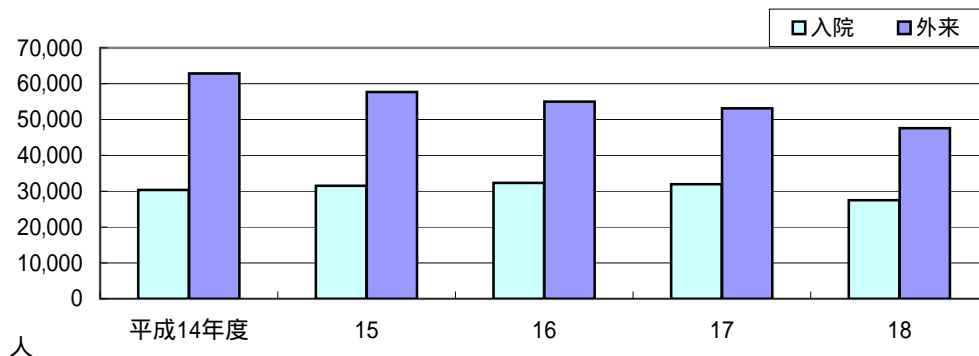

( 2 ) - 2 利用状況 ( 老人保健施設 )

年 度	入 所			通 所			計		
	定 員	延べ数	1日平均	定 員	延べ数	1日平均	定 員	延べ数	1日平均
平成14年度	85	28,750	78.8	10	2,384	8.1	95	31,134	86.9
15	85	29,581	80.8	15	2,503	8.4	100	32,084	89.2
16	85	29,695	81.4	15	2,135	7.6	100	31,830	89.0
17	85	29,588	81.1	15	2,810	9.5	100	32,398	90.6
18	85	29,273	80.2	15	3,997	11.1	100	33,270	91.3

資料：市立成人病センター病院

入所数・通所数推移

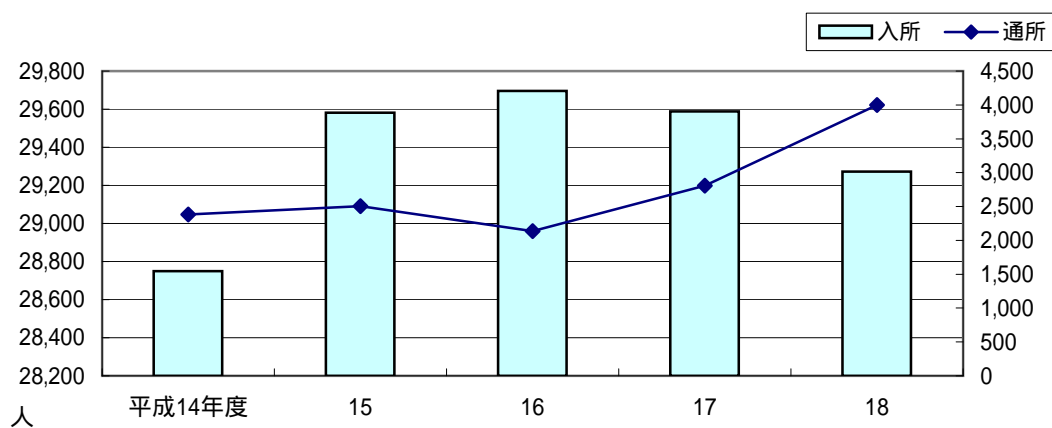

### 11-21 ごみ処理状況

(重量単位：トン)

家庭ごみ有料化事業の定着及び人口減少により、年間総回収量が減少した。

年 度	処理計画 人 口	年 間 総 回 収 量	処 理 方 法		
			焼 却	埋 立	資 源 化
平成14年度	44,353	18,067	14,017	445	3,605
15	44,229	18,932	14,212	588	4,132
16	44,065	18,254	13,634	342	4,278
17	43,689	15,450	12,658	408	2,384
18	<b>43,433</b>	<b>14,742</b>	<b>11,986</b>	<b>86</b>	<b>2,670</b>

平成17年度より市の古紙類回収の方法が変わったため回収量が減少した。

資料：市市民生活課

### 11-22 排出者別ごみ回収量

(重量単位：トン)

家庭ごみ有料化事業の定着及び人口減少により、年間総回収量が減少した。

年 度	総回収量	家庭系ごみ	事業系ごみ
平成14年度	18,067	13,000	5,067
15	18,932	13,916	5,016
16	18,254	13,703	4,551
17	15,450	10,599	4,851
18	<b>14,742</b>	<b>10,045</b>	<b>4,697</b>

資料：市市民生活課

1人1日あたり排出量 (g)

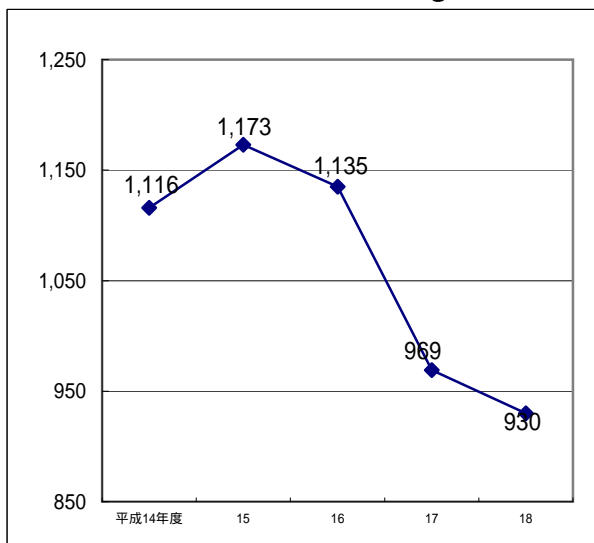

年間排出量 (t)

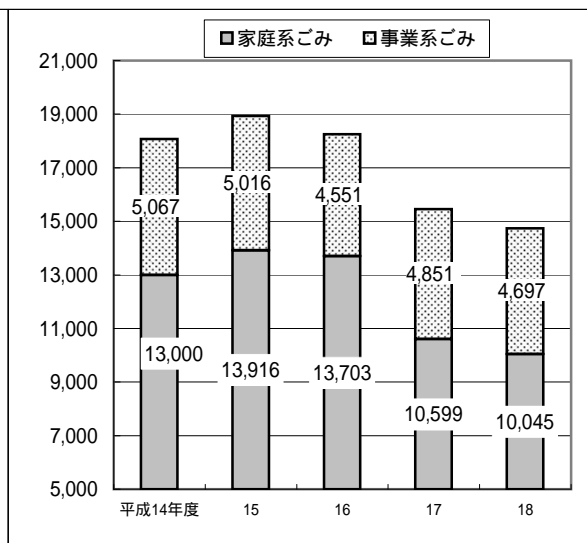



### 11-23 種類別ごみ回収量

(重量単位：トン)

家庭ごみ有料化事業の定着等により排出量は減少した。資源ごみについては、平成18年度7月からプラスチック製容器包装の回収を開始したことにより、回収量は増加した。

年 度	総排出量	資源ごみ	燃えるごみ	燃えないごみ	粗大ごみ
平成14年度	18,067	3,297	13,707	617	446
15	18,932	3,773	13,952	559	648
16	18,254	3,738	12,552	673	1,291
17	15,450	2,263	12,544	551	92
18	14,742	2,577	11,632	433	100

平成17年度より市の古紙類回収の方法が変わったため回収量が減少した。

資料：市市民生活課

### 11-24 資源ごみの内訳

(重量単位：トン)

年 度	資源ごみ分別回収量					燃えないごみ等からの選別回収	合 計	リサイクル率
	びん類	かん類	古紙類	ペットボトル	牛乳パック他			
平成14年度	365	198	2,468	101	165	308	3,605	20.0%
15	367	191	2,797	136	282	408	4,181	22.1%
16	378	194	2,798	143	225	685	4,423	24.2%
17	357	187	1,427	131	161	135	2,398	15.5%
18	360	172	1,594	125	326	109	2,686	18.2%

平成17年度より市の古紙類回収の方法が変わったため回収量が減少した。

資料：市市民生活課

\*リサイクル率 = 再資源化量 / ごみ回収量

#### リサイクル率の推移

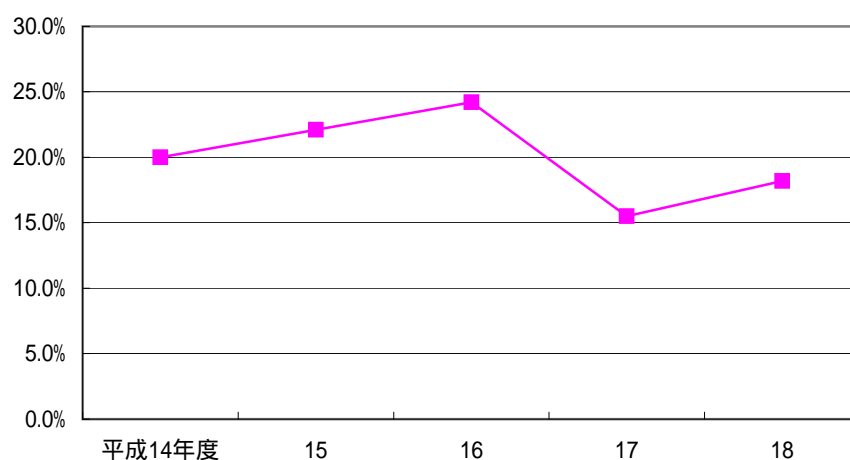

### 11-25 し尿処理状況

処理人口、排出量、収集量とも年々減少している。

年 度	処理計画 人 口	年間収集 処理人口	年間総収集量 (キロリットル)	し尿浄化槽の普及	
				浄化槽設置数	水洗化人口
平成14年度	44,353	5,677	4,486	2,894	12,555
15	44,229	5,149	4,372	2,803	12,127
16	44,065	4,484	4,112	2,682	12,261
17	43,790	4,048	3,604	2,525	11,706
18	<b>43,532</b>	<b>3,902</b>	<b>3,386</b>	<b>2,324</b>	<b>11,216</b>

資料：市市民生活課

### 11-26 畜犬登録及び狂犬病予防注射実施数

登録数にはすでに死亡しているが、死亡届を提出していない犬も含まれている。

年 度	登 録 数	予 防 注 射 実 施 数
平成14年度	1,494	1,394
15	1,467	1,397
16	1,455	1,400
17	1,464	1,383
18	<b>1,502</b>	<b>1,409</b>

資料：市市民生活課

### 11-27 公害事案の処理状況

平成17年度は「その他」の項目主に不法投棄ごみに関する苦情であったが、環境パトロールの実施により平成18年度は減少した。

年 度	大気汚染		水質汚濁		騒 音		振 動		悪 臭		その他		計	
	受理	解決	受理	解決	受理	解決	受理	解決	受理	解決	受理	解決	受理	解決
平成14年度	1	1	1	1	3	3	-	-	3	3	2	2	10	10
15	16	16	4	4	4	4	1	1	6	6	3	3	34	34
16	5	5	4	4	7	6	1	1	1	1	12	12	30	29
17	11	11	5	5	11	11	1	1	5	20	20	20	66	66
18	<b>12</b>	<b>12</b>	<b>12</b>	<b>12</b>	<b>10</b>	<b>10</b>	<b>2</b>	<b>2</b>	<b>3</b>	<b>3</b>	<b>4</b>	<b>4</b>	<b>43</b>	<b>43</b>

資料：市市民生活課

## 12. 教 育 ・ 文 化

### 12 - 1 県立・市立・私立別学校・学級本務教員及び児童生徒数

(各年5月1日現在)

年 次	学 校 数				学 級 数			本 務 教 員 数					児 童 生 徒 数
	総 数	県 立	市 立	私 立	総 数	県 市 立	私 立	総 数	男 女 別		県・市・私立 別		
									男	女	県市立	私立	
平成15年	18	1	13	4	203	181	22	354	152	202	312	42	5,258
16	18	1	13	4	201	178	23	350	152	198	308	42	5,105
17	18	1	13	4	200	177	23	349	150	199	305	44	5,025
18	18	1	13	4	199	174	25	355	158	197	308	47	4,949
19	18	1	13	4	200	175	25	360	153	207	314	46	4,886
幼稚園	3	-	-	3	16	-	16	32	3	29	-	32	363
小学校	8	-	8	-	101	101	-	155	53	102	155	-	2,325
中学校	4	-	4	-	48	48	-	93	54	39	93	-	1,319
養 護	1	-	1	-	11	11	-	24	7	17	24	-	29
高等学校	2	1	-	1	24	15	9	56	36	20	42	14	850

資料：市教育委員会

## 12-2 小・中学校1学級及び児童生徒1人当り教育費

一人あたり教育費は、小学校は減少、中学校は増加した。

年 度	小 学 校				中 学 校			
	児童1人当り(円)		1学級当り(千円)		生徒1人当り(円)		1学級当り(千円)	
	学校教育 費総額	消費的 支 出	学校教育 費総額	消費的 支 出	学校教育 費総額	消費的 支 出	学校教育 費総額	消費的 支 出
平成14年度	412,135	109,916	11,242	2,998	221,950	124,576	7,464	4,189
15	368,110	120,054	8,869	2,892	190,375	101,935	5,402	2,892
16	217,233	110,951	5,154	2,632	233,153	125,049	6,439	3,453
17	218,347	107,770	5,201	2,567	235,148	148,133	6,515	4,104
18	190,661	107,410	4,303	2,424	236,959	149,497	6,511	4,108

資料：市教育委員会

### 小・中学校児童生徒1人当り教育費の推移

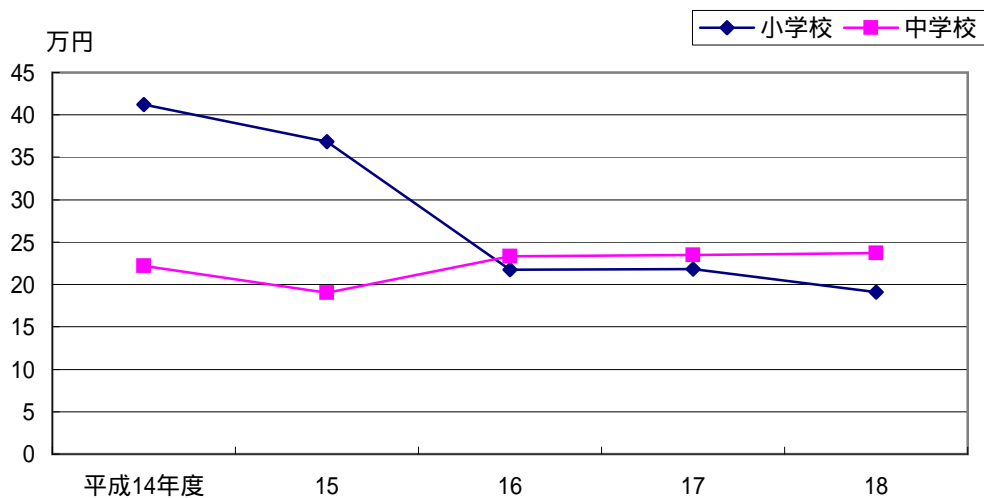

## 12-3 学校教育費

(単位:千円)

支出項目	公 費				私 費			
	総額	国支出	県金	市支出金	地方債	公費に組み入れられた寄付金	P T A 寄付金	その他の寄付金
( 小 学 校 )								
平成 14 年度	1,126,510	216,184		548,126	362,200	-	4,715	887
15	948,990	116,402		636,488	196,100	-	4,865	875
16	546,342	8,930		527,612	9,800	-	4,734	2,405
17	520,103	1,736		504,367	14,000	-	4,140	773
18	<b>443,288</b>	<b>1,953</b>		<b>441,335</b>	-	-	<b>3,919</b>	<b>732</b>
消費的支出	249,730	1,434		248,296	-	-	3,739	592
人件費	78,571	-		78,571	-	-	-	-
教育活動費	28,240	-		28,240	-	-	2,857	514
管理費	80,058	-		80,058	-	-	807	63
補助活動費	59,521	1,434		58,087	-	-	-	-
所定支払費	3,340	-		3,340	-	-	75	15
資本的支出	16,918	519		16,399	-	-	180	140
債務償還費	176,640	-		176,640	-	-	-	-
( 中 学 校 )								
平成 14 年度	322,117	3,880		318,237	-	-	3,753	2,113
15	270,143	3,515		266,628	-	-	4,606	1,777
16	321,985	13,340		308,645	-	-	4,483	3,204
17	312,747	1,794		310,953	-	-	4,058	1,740
18	<b>312,550</b>	<b>1,956</b>		<b>304,994</b>	<b>5,600</b>		<b>3,651</b>	<b>1,534</b>
消費的支出	197,187	1,548		195,639	-	-	3,628	733
人件費	76,910	-		76,910	-	-	-	-
教育活動費	15,310	-		15,310	-	-	2,770	671
管理費	51,806	-		51,806	-	-	536	62
補助活動費	51,156	1,548		49,608	-	-	-	-
所定支払費	2,005	-		2,005	-	-	322	
資本的支出	16,863	408		10,855	5,600	-	23	801
債務償還費	98,500	-		98,500	-	-	-	-

資料：市教育委員会

## 12-4 学校別・児童生徒・教員数及び施設

小学校、中学校とも児童生徒数が減少している。

学校別	学級数	児童生徒数			児童生徒数 1学級当り	教員				
		総数	男	女		校長	教頭	教諭	助教諭	養護教諭
(小学校)										
平成15年	107	2,578	1,272	1,306	24.1	8	9	123	1	8
16	106	2,515	1,235	1,280	23.7	8	10	120	-	9
17	102	2,447	1,205	1,242	24.0	8	8	124	-	8
18	100	2,382	1,184	1,198	23.8	8	8	123	-	8
19	103	2,325	1,168	1,157	22.6	8	8	119	1	8
見附	27	717	368	349	26.6	1	1	32	-	1
見附第2	6	41	18	23	6.8	1	1	4	1	1
名木野	17	434	220	214	25.5	1	1	20	-	1
田井	7	63	32	31	9.0	1	1	8	-	1
葛巻	15	430	227	203	28.7	1	1	18	-	1
新潟	7	124	64	60	17.7	1	1	8	-	1
上北谷	7	75	30	45	10.7	1	1	8	-	1
今町	17	441	209	232	25.9	1	1	21	-	1
(中学校)										
平成15年	50	1,419	749	670	28.4	4	4	82	-	4
16	50	1,381	730	651	27.6	4	4	81	1	4
17	49	1,353	701	652	27.6	4	4	84	-	4
18	48	1,330	657	673	27.7	4	4	82	-	4
19	48	1,319	645	674	27.5	4	4	84	-	4
見附	15	382	186	196	25.5	1	1	23	-	1
南	11	307	155	152	27.9	1	1	21	-	1
今町	9	244	116	128	27.1	1	1	16	-	1
西	13	386	188	198	29.7	1	1	21	-	1
(見附養護学校)										
平成15年	8	18	12	6	2.3	1	1	13	-	1
16	10	26	19	7	2.6	1	1	15	-	1
17	12	28	18	10	2.3	1	1	18	-	1
18	11	28	18	10	2.5	1	1	18	1	1
19	11	29	19	10	2.6	1	1	18	2	1

(各年5月1日現在)(面積単位: m<sup>2</sup>)

養護 助教諭	講師	数			児童 生徒	1 教員当	校舎面積			校地面積		
		性別		総 数			一 般 校 舎	講 堂 運 動 場	総 数	運 動 場	校 舎 敷 地 そ の 他	
		総 数	男									女
-	5	154	60	94	16.7	40,247	31,776	8,471	181,489	101,692	79,797	
-	4	151	57	94	16.7	40,379	31,776	8,603	181,489	101,692	79,797	
-	6	148	53	95	16.5	40,379	31,776	8,603	181,489	101,692	79,797	
-	2	149	57	92	16.0	48,982	31,776	17,206	339,028	187,896	151,132	
<b>1</b>	<b>10</b>	<b>155</b>	<b>53</b>	<b>102</b>	<b>15.0</b>	<b>40,312</b>	<b>31,709</b>	<b>8,603</b>	<b>181,489</b>	<b>101,692</b>	<b>79,797</b>	
-	1	36	12	24	19.9	9,831	8,095	1,736	37,415	20,311	17,104	
-	1	9	3	6	4.6	2,499	1,797	702	11,886	6,630	5,256	
-	3	26	7	19	16.7	5,862	4,813	1,049	27,872	17,807	10,065	
-	2	13	6	7	4.8	2,715	1,952	763	16,020	11,303	4,717	
1	2	24	7	17	17.9	6,429	5,169	1,260	27,579	10,867	16,712	
-	-	11	4	7	11.3	3,035	2,111	924	19,145	11,006	8,139	
-	-	11	4	7	6.8	3,389	2,467	922	17,622	8,280	9,342	
-	1	25	10	15	17.6	6,552	5,305	1,247	23,950	15,488	8,462	
-	6	100	53	47	14.2	27,725	21,296	6,429	130,513	85,940	44,573	
-	2	96	56	40	14.4	27,725	21,296	6,429	130,513	85,940	44,573	
-	2	94	55	39	14.4	27,715	21,286	6,429	130,513	85,940	44,573	
-	-	92	58	36	14.5	48,643	37,112	11,531	218,814	142,362	76,452	
-	-	<b>93</b>	<b>54</b>	<b>39</b>	<b>14.2</b>	<b>27,715</b>	<b>21,286</b>	<b>6,429</b>	<b>130,513</b>	<b>85,940</b>	<b>44,573</b>	
-	-	26	16	10	14.7	7,552	5,865	1,687	36,830	26,596	10,234	
-	-	24	12	12	12.8	7,028	5,352	1,676	26,871	17,278	9,593	
-	-	19	12	7	12.8	6,348	4,609	1,739	24,600	12,548	12,052	
-	-	24	14	10	16.1	6,787	5,460	1,327	42,212	29,518	12,694	
-	1	17	4	13	1.1	1,844	1,844	-	5,832	-	5,832	
-	2	20	5	15	1.3	1,844	1,844	-	5,832	-	5,832	
-	-	21	5	16	1.3	1,844	1,844	-	5,832	-	5,832	
1	-	23	7	16	1.2	1,844	1,844	-	5,832	-	5,832	
<b>1</b>	<b>-</b>	<b>24</b>	<b>7</b>	<b>17</b>	<b>1.2</b>	<b>1,844</b>	<b>1,844</b>	<b>-</b>	<b>5,832</b>	<b>-</b>	<b>5,832</b>	

資料: 市教育委員会

12-5 中学校卒業生数

(各年5月1日現在)

年次	卒業生総数			進学者					就業者			無業	その他死亡を含む
	計	男	女	総数	高等学校	全日学校	高等学校定時制	高等学校通信制	高等専門学校	専修学校	総数		
平成15年	479	241	238	476	453	7	16	-	-	-	3	-	
16	492	251	241	488	472	10	6	-	-	-	3	1	
17	472	251	221	468	445	8	15	-	-	-	4	-	
18	454	245	209	454	427	8	19	-	-	-	-	-	
19	<b>456</b>	<b>230</b>	<b>226</b>	<b>453</b>	<b>420</b>	<b>18</b>	<b>15</b>	-	-	-	<b>3</b>	-	
見附中	130	67	63	130	119	7	4	-	-	-	-	-	
南中	98	51	47	98	88	3	7	-	-	-	-	-	
今町中	104	58	46	103	98	3	2	-	-	-	1	-	
西中	124	54	70	122	115	5	2	-	-	-	2	-	

資料：見附市教育委員会

12-6 幼稚園教員数及び園児数

年次	本務教員数			学級数	園児数			
	総数	男	女		総数	3歳	4歳	5歳
平成15年	32	2	30	16	380	123	126	131
16	31	2	29	16	356	102	125	129
17	30	2	28	16	351	124	102	125
18	31	2	29	16	336	108	120	108
19	<b>32</b>	<b>3</b>	<b>29</b>	<b>16</b>	<b>363</b>	<b>122</b>	<b>117</b>	<b>124</b>
見附天使幼稚園	15	2	13	8	168	59	55	54
今町天使幼稚園	12	1	11	6	152	50	47	55
つぐみ幼稚園	5	0	5	2	43	13	15	15

資料：見附市教育委員会



12-7 全日制課程高等学校教員数及び生徒数

(各年5月1日現在)

(1) 公立

年次	本務教員数			学級数	生徒数							
	総数	男	女		総数	1年		2年		3年		
						男	女	男	女	男	女	
平成15年	41	26	15	16	623	65	136	77	113	83	149	
16	41	24	17	15	583	80	121	64	134	76	108	
17	42	25	17	15	590	76	125	77	120	64	128	
18	42	25	17	15	596	78	123	74	125	77	119	
19	42	26	16	15	589	74	127	75	120	73	120	

資料：見附高等学校

(2) 私立

年次	本務教員数			学級数	生徒数							
	総数	男	女		総数	1年		2年		3年		
						男	女	男	女	男	女	
平成16年	11	8	3	7	244	48	42	32	33	42	47	
17	14	10	4	7	256	50	40	56	45	32	33	
18	15	9	6	9	277	43	33	59	41	56	45	
19	14	10	14	9	261	38	37	50	36	59	41	

平成16年度から文教高等学院が単位制高校となった

資料：日本海聖高等学校

12-8 全日制課程高等学校進学・就職別卒業生数

(各年5月1日現在)

年次	卒業生			進学者				就業者				死亡 不詳
	総数	男	女	総数	大学	短期 大学	その他	総数	就業	就業し 進学	無業	
平成15年	229	74	155	173	38	19	116	35	35	-	21	-
16	232	83	149	186	33	13	140	27	27	-	19	-
17	270	115	155	202	32	18	152	52	52	-	16	-
18	257	96	161	165	30	18	117	69	69	0	23	-
19	297	133	164	213	41	24	148	65	64	1	19	-

資料：見附高等学校・日本海聖高等学校

全日制課程高等学校進学・就職別卒業生数の推移

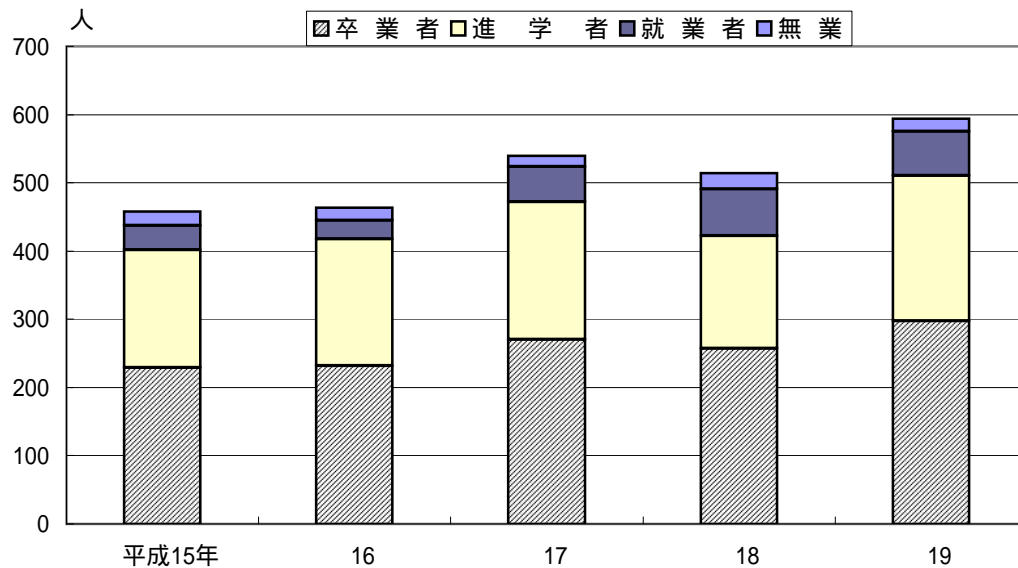

12-9 平成18年度全日制課程高等学校卒業生の産業・職業別就業者数  
産業別では製造業、サービス業が多く、職業別ではサービス職業、労務作業者が多くなっている。

産業分類	総数	男	女	職業分類	総数	男	女
就業者総数	65	27	38	就業者総数	65	27	38
農業	2	2	-	専門的・技術的職業従事者	1	1	-
林業	-	-	-	事務従事者	5	1	4
漁業	-	-	-	販売従事者	10	2	8
鉱業	-	-	-	サービス職業従事者	9	1	8
建設業	6	6	-	保安業職業従事者	1	1	-
製造業	24	10	14	農林漁業作業員	2	2	-
電気・ガス・熱供給・水道業	-	-	-	運輸・通信従事者	-	-	-
運輸・通信業	2	-	2	技能工・採掘・製造・建設 作業員及び労務作業員	28	14	14
卸売・小売業・飲食業	13	2	11	その他			
金融・保険業	-	-	-				
サービス業	12	3	9				
公務	6	4	2				
その他	-	-	-				

資料：見附高等学校・日本海聖高等学校

## 12-10 体育施設利用状況

年 度	総合 体育館	プール	相撲場	弓道場	野球場	庭球場	運動公園	上北谷 運動広場	今町地区 体育館
平成14年度	64,973	11,417	883	1,396	11,740	3,400	36,936	521	22,247
15	66,775	6,916	990	1,566	13,401	3,215	39,341	963	23,885
16	26,418	5,103	602	1,229	7,174	2,432	34,867	742	16,644
17	55,771	9,129	730	1,099	8,794	1,171	42,535	967	20,349
18	69,456	6,756	1,182	1,111	7,426	1,251	34,112	1,334	19,964

資料：総合スポーツセンター

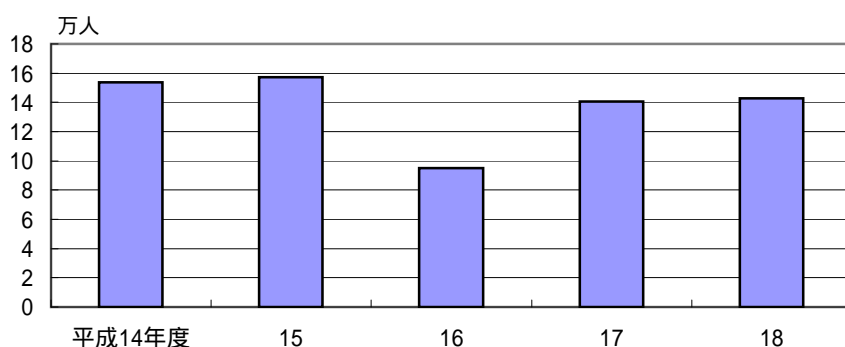

## 12-11 勤労者家庭支援施設（ふぁみりあ）利用状況

年 度	総 数	利 用 者 の 区 分				利 用 方 法		
		対象労働者		対象労働者 等の家族等	その他	個別利用	グループ活 動等による 団体利用	その他
		男	女					
平成14年度	25,079	1,500	9,564	11,671	2,344	4,022	10,466	10,591
15	25,850	1,440	9,849	11,761	2,800	4,439	10,880	10,531
16	19,191	985	7,859	8,645	1,702	2,628	8,100	8,463
17	24,299	1,748	9,590	10,909	2,052	4,145	9,602	10,552
18	32,969	2,048	11,998	15,883	3,040	9,408	12,458	11,103

資料：勤労者家庭支援施設ふぁみりあ

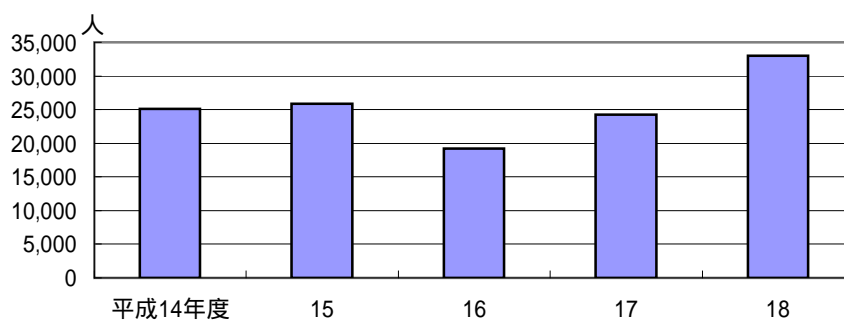

## 12-12 公民館（6地区）利用状況

年 度	団 体 利 用 の 状 況							個 人 利用者数	合 計
	少 年 団 体	青 年 団 体	成 人 団 体	女 性 団 体	高 齢 者 団 体	そ の 他 の 団 体	計		
平成14年度	11,953	970	98,756	11,665	21,639	35,547	180,530	3,925	184,455
15	12,605	518	97,057	10,804	20,241	37,968	179,193	4,083	183,276
16	12,160	795	77,458	7,884	13,389	30,711	142,397	3,077	145,474
17	10,396	825	82,237	7,965	14,842	28,348	144,613	2,431	147,044
<b>18</b>	<b>9,187</b>	<b>1,407</b>	<b>76,998</b>	<b>7,155</b>	<b>15,429</b>	<b>30,927</b>	<b>141,103</b>	<b>2,609</b>	<b>143,712</b>
中 央	3,211	1,165	40,097	1,466	14,075	14,297	74,311	-	74,311
北 谷	-	-	5,043	2,706	-	3,129	10,878	8	10,886
葛 巻	2,198	-	2,580	489	953	1,941	8,161	67	8,228
新 潟	569	-	3,362	967	104	2,443	7,445	244	7,689
上 北 谷	1,626	-	740	1,527	216	2,005	6,114	-	6,114
今 町	1,464	242	16,340	-	-	4,119	22,165	2,290	24,455
中央分館	119	-	8,836	-	81	2,993	12,029	0	12,029

主催事業を除く。

資料：市公民館

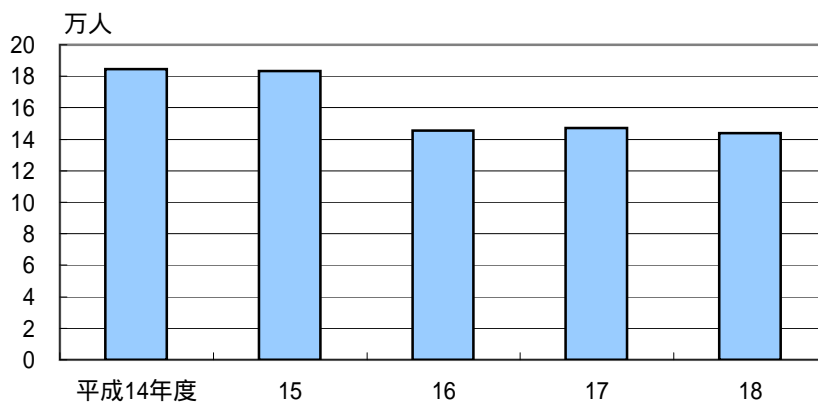

### 12 - 13 文化ホール（アルカディア）利用状況

年 度	区 分	大ホー ル	大ホー ル舞 台 の み	小ホール	練習室	楽屋 1~5	小 計	合 計
平成14年度	自主事業	5,303	-	2,125	1,010	167	8,605	108,266
	貸館事業	55,433	1,206	36,370	4,656	1,996	99,661	
15	自主事業	8,425	242	3,364	1,120	632	13,783	108,795
	貸館事業	48,832	934	38,776	4,243	2,227	95,012	
16	自主事業	4,548	10	2,954	1,245	239	8,996	57,070
	貸館事業	26,062	1,280	14,960	4,089	1,683	48,074	
17	自主事業	7,410	0	5,059	2,209	385	15,063	63,834
	貸館事業	26,269	1,104	17,106	2,508	1,784	48,771	
18	自主事業	8,341	-	2,811	1,581	360	13,093	68,828
	貸館事業	32,028	-	18,675	3,331	1,701	55,735	

平成18年度から大ホール舞台のみは大ホールに含まれる。

資料：市文化ホール

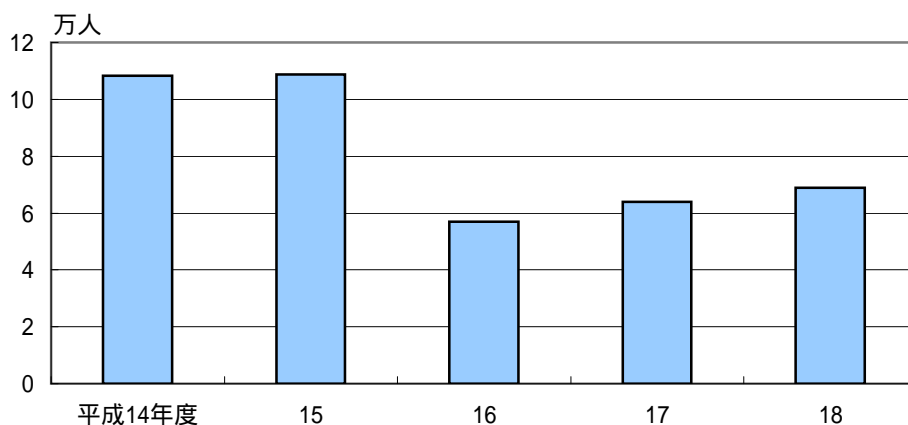

### 12-14 市図書館蔵書冊数

蔵書数は年々増加している。

年 度	総 数	総 記	哲 学	歴 史	社 会 科 学	自 然 科 学	工 学	産 業	芸 術	語 学	文 学	再 掲	
												児 童	郷 土 資 料
平成14年度	132,860	7,779	3,483	12,230	15,868	8,143	7,747	3,295	11,448	1,879	60,988	(28,220)	(8,619)
15	137,995	8,068	3,544	12,445	16,426	8,375	7,961	3,462	11,754	1,951	64,009	(30,334)	(8,777)
16	142,726	8,302	3,631	12,604	16,881	8,692	8,218	3,573	12,047	2,031	66,747	(31,947)	(8,909)
17	147,832	8,547	3,749	12,880	17,446	8,936	8,586	3,732	12,282	2,093	69,581	(33,417)	(9,181)
18	151,992	8,683	3,848	13,077	17,962	9,130	8,808	3,843	12,537	2,162	71,942	#####	(9,372)

児童、郷土資料は内数

資料：市図書館

### 12-15 市図書館蔵書貸出冊数

貸出冊数は例年並である。

年 度	総 数	総 記	哲 学	歴 史	社 会 科 学	自 然 科 学	工 学	産 業	芸 術	語 学	文 学	再 掲	
												児 童	郷 土 資 料
平成14年度	224,448	17,546	3,645	11,319	10,315	10,705	19,970	5,239	15,080	2,033	128,596	(70,207)	(1,253)
15	223,369	17,174	3,895	10,248	10,561	9,636	19,039	5,266	13,968	1,906	131,676	(72,727)	(1,261)
16	199,666	14,934	4,155	9,077	10,059	9,253	15,346	4,572	12,201	1,871	118,198	(67,933)	(1,126)
17	201,995	14,548	4,020	9,689	9,642	9,191	16,181	4,805	12,172	1,580	120,167	(71,811)	(1,396)
18	207,676	14,911	4,373	9,924	10,365	9,922	17,157	5,160	13,888	1,846	#####	#####	(1,413)

児童、郷土資料は内数

資料：市図書館

### 図書館蔵書貸出冊数の推移

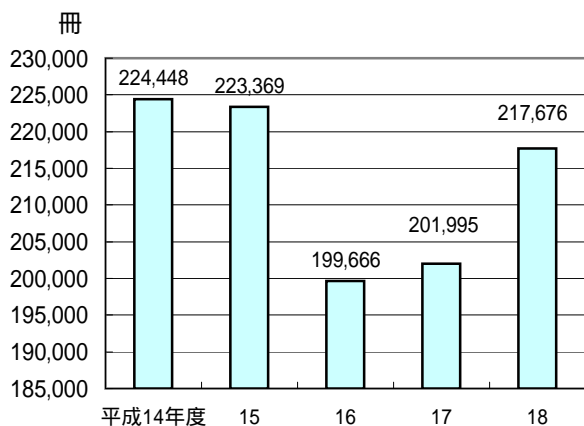

### 市民一人当たり貸出冊数の推移

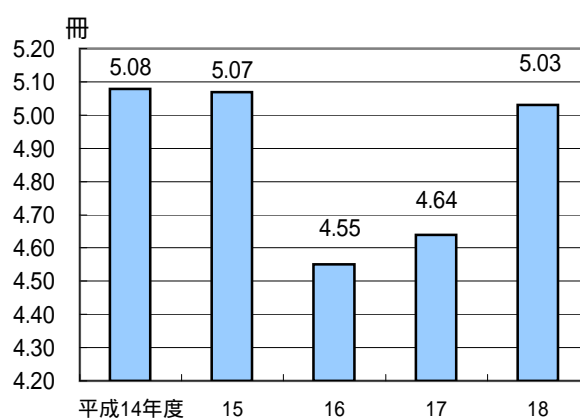

## 12-16 県・市指定文化財一覧表

区分	指定順	種別	名称	所有者 管理者	指定年月日	所在地
県指定	1	考古資料	小栗山不動院経塚出土品	小栗山不動院	S37. 3.29	小栗山町
市指定	2	史跡	村山半牧自決の地	見附市	S47. 8.22	本町字焼田所
"	3	書跡	六合菴日記・坐右漫録	渋谷武志	S47. 8.22	細越1丁目
"	4	書跡	半天菴日記	渋谷武志	S47. 8.22	細越1丁目
"	5	史跡	耳取遺跡	姉崎久夫 岩淵忠男	S47. 8.22	熱田町岩沢
"	6	考古資料	耳取遺跡出土品	見附市民俗 文化資料館	S47. 8.22	名木野町
"	7	彫刻	聖観音菩薩立像1軀	小栗山不動院	S47. 8.22	小栗山町
"	8	無形民俗文化財	小栗山の獅子舞	小栗山不動院	"	小栗山町
"	9	絵画	横山操作「夕張炭坑」	見附市図書館	S60. 9.10	学校町1丁目
"	10	彫刻	十二神将立像1軀	見附市	S60. 9.10	昭和町2丁目
"	11	考古資料	羽黒遺跡出土品	見附市民俗 文化資料館	S60. 9.10	名木野町
"	12	有形民俗文化財	織機(地機1、高機3)	"	S60. 9.10	名木野町
"	13	有形民俗文化財	俳諧奉納額1面	菊池武孝 (諏訪神社)	S60. 9.10	本町3丁目
"	14	有形民俗文化財	俳諧奉納額1面	平沢俊一 (智徳寺)	S60. 9.10	本町3丁目
"	15	史跡	見附城跡	井上覚栄 (総持寺)	S60. 9.10	内町字城山
"	16	天然記念物	ブナ・アカシデ自然林	菊池武孝 (諏訪神社)	S60. 9.10	本町3丁目
"	17	天然記念物	田井諏訪神社の大杉	諏訪神社	S60. 9.10	田井町字入谷
"	18	考古資料	山崎A遺跡出土鉄製品一括	見附市民俗 文化資料館	H8. 3.7	名木野町
"	19	考古資料	上田遺跡出土第1号木簡1点 上田遺跡出土墨書土器・漆 書土器・刻書土器296点	見附市民俗 文化資料館	H18. 5.26	名木野町
"	20	有形民俗文化財	新町諏訪神社所蔵 松岡茶山選 俳諧奉納額1	宮島博隆 新町諏訪神社	H18. 5.26	新町1丁目
"	21	歴史資料	長岡藩高札1点	島克彦	H18. 5.26	池之島町

資料：市教育委員会

## 13. 市民所得

### 13 -1 産業別市内総生産

第1次、第2次、第3次産業とも増加している。特に、建設業が増加している。

区 分	実 額 (百万円)		対 前 年 度	17 年 度
	16 年 度	17 年 度	増 加 率 ( % )	構 成 比 ( % )
総 額	109,439	111,048	1.5	100.0
第 1 次 産 業	2,838	3,315	16.8	3.0
農 業	2,782	3,274	17.7	2.9
林 業	52	38	26.9	0.0
水 産 業	4	3	0.0	0.0
第 2 次 産 業	36,499	36,786	0.8	33.1
鉱 業	29	30	3.4	0.0
製 造 業	28,304	26,512	6.3	23.9
建 設 業	8,166	10,244	25.4	9.2
第 3 次 産 業	72,690	73,372	0.9	64.4
電 気 ・ ガ ス ・ 水 道 料	3,052	2,920	4.3	2.6
卸 売 ・ 小 売 業	10,677	10,896	2.1	9.8
金 融 ・ 保 険 業	4,121	4,285	4.0	3.9
不 動 産 業	16,777	17,075	1.8	15.4
運 輸 ・ 通 信 業	7,669	7,957	3.8	7.2
サ ー ビ ス 業	17,224	18,077	5.0	16.3
政 府 サ ー ビ ス 生 産 者	11,535	10,335	10.4	9.3
対 家 計 民 間 非 営 利 サ ー ビ ス 生 産 者	1,635	1,827	11.7	1.6

資料：市産業振興課



### 13-2 市民分配所得

総額は減少しているが、企業所得の民間法人企業は大幅に上昇している。

区 分	実 額 (百万円)		対前年度	17年 度
	16年 度	17年 度	増加率(%)	構成比(%)
総 額	99,242	104,510	5.3	100.0
雇 用 者 報 酬	71,813	73,124	1.8	70.0
財 産 所 得	4,026	5,218	29.6	5.0
一 般 政 府	1,113	325	70.8	0.3
対家計民間非営利団体	22	37	68.2	0.04
家 計	5,117	5,506	7.6	5.3
企 業 所 得	23,403	26,168	11.8	25.1
民間法人企業(配当受取前)	7,588	9,622	26.8	9.2
公 的 企 業	647	608	6.0	0.6
個 人 企 業	15,168	15,983	5.4	15.3
(参考)		15,938		15.3
1人当たり市民所得(千円)	2,301	2,449	6.4	-
雇 用 者 1 人 当 た り 雇 用 者 報 酬 ( 千 円 )	3,786	3,807	0.6	-

資料：市産業振興課

### 13-3 1人当たり所得

対県民所得、対国民所得の比率が上昇している。

年 度	実 績 (千円)			対県民所得	対国民所得
	市民所得 (A)	県民所得 (B)	国民所得 (C)	(%) A/B	(%) A/C
平成13年度	2,298	2,729	2,910	84.2	79.0
14	2,277	2,687	2,848	84.7	80.0
15	2,297	2,669	2,807	86.1	81.8
16	2,301	2,683	2,841	85.8	81.0
17	2,449	2,772	2,878	88.3	85.1

資料：市産業振興課

### 人口1人あたりの所得の比較

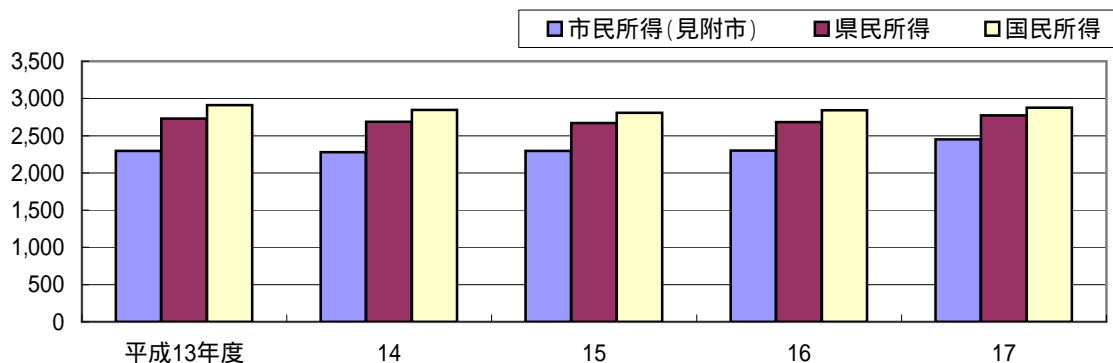

# 市民所得の概念

## 1 市民所得の定義

市民所得とは、一定期間（通常1年間）において市居住者（個人、企業、政府、非営利団体）の生産活動により新たに生産された付加価値の貨幣評価額です。

この付加価値を生産と分配の二面から把握し、経済の実態を数字でとらえたものが市民所得統計です。

## 2 市民所得の生産と分配の相互関係

市民所得の概念については、付加価値の評価方法、経済活動のとらえ方（市内ベース、市民ベース）などにより多くの類似概念がみられ、それらは相互の綿密な関連を持って結び付けられています。そのうち生産と分配の相互関係を図示すると次のとおりです。

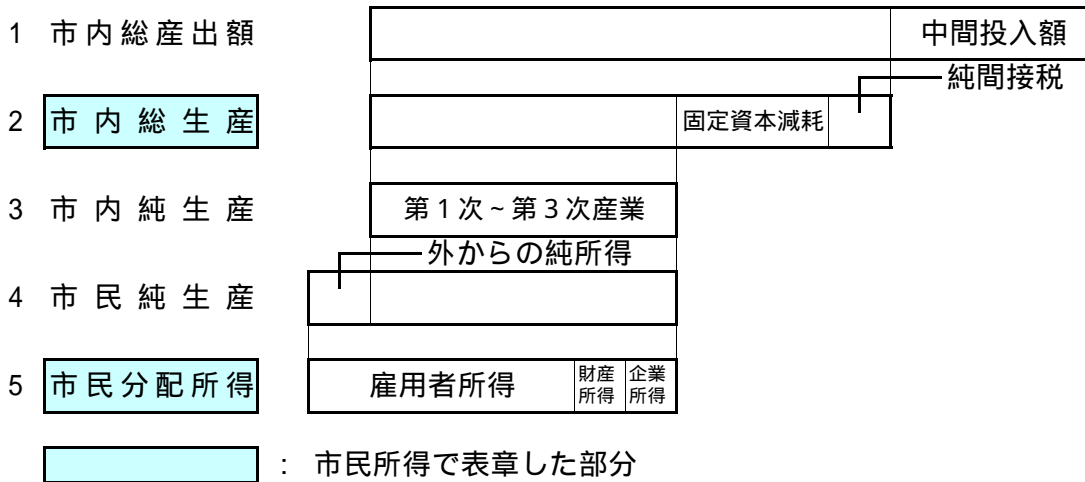

（参考）

市内ベース

市という行政区域内で生み出された所得を、その生産にたずさわった者の居住地のいかんを問わず把握するものです。市内総生産は、市内ベースで推計されています。

市民ベース

市の居住者が地域のいかんを問わず生み出した所得を把握するものです。市民分配所得は市民ベースで推計されています。

## 3 市民所得の生産と分配の概念及び内容

### （1） 市内総生産

一定期間内に市内の各産業部門の生産活動によって新たに生み出された付加価値を産業別に示したもので、第1次から第3次の各産業及び（控除）帰属利子から構成されます。

### （2） 市民分配所得

生産要素（労働、土地、資本）を提供した市の居住者に帰属する所得として把握され、雇用者所得、財産所得及び企業所得から構成されます。

### （3） 関連指標

統計表中の関連指標は次により算出したものです。

ア 一人当たり市民所得 = 市民配分所得 ÷ 市の総人口

イ 一人当たり雇用者所得 = 雇用者所得 ÷ 雇用者数（市民ベース）

（注） 一人当たり市民所得は、各市民の生活水準を表すものではなく、企業の利潤なども含む各市経済全体の水準を表しています。

## 14. 治 安 ・ 災 害

### 14-1 消防施設及び機動力

（各年12月31日現在）

小型動力ポンプ付積載車 1 台及び防災トラック 2 台を追加配備し、災害時における機動力の充実を図った。

年 次	消 防 署 ・ 出 張 所											消 防 団								
	消防職員数	自 動 車 台 数										小型動力ポンプ	消防団員数	ポンプ台数			火の見櫓	器具置場		
		ポンプ車	タンク車	化学車	はしご車	救助工作車	指令車	広報車	救急車	指揮隊車	査察車			支援車	ポンプ車	小型動力ポンプ付積載車			防災トラック	小型動力ポンプ
平成15年	53	2	2	1	1	1	1	2	3	-	1	-	1	592	4	25	-	36	52	59
16	54	2	2	1	1	1	1	2	3	1	1	-	1	587	4	26	-	35	50	59
17	54	2	2	1	1	1	1	2	3	1	1	-	1	582	4	26	-	33	48	59
18	54	2	2	1	1	1	1	2	3	1	1	1	1	582	4	26	-	33	48	59
19	54	2	2	1	1	1	1	1	3	1	1	1	1	587	4	27	2	33	47	59

資料：市消防本部

### 14-2 火災損害状況

火災件数 4 件は昭和 25 年以降、最も少ない件数であった。

年 次	件数	損害見積額 (千円)	焼 損 面 積		焼 損 棟 数				罹災状況		死傷者数	
			建 物(m <sup>2</sup> )	林野(a)	全 焼	半 焼	部分焼	ぼや	世 帯	人 員	死 亡	負 傷
平成15年	15	43,805	957.50	0.37	7	2	11	6	16	56	1	7
16	15	30,610	751.63	-	3	3	2	5	9	28	4	4
17	10	21,572	265.29	-	6	-	6	3	5	14	1	2
18	13	17,784	857.75	-	3	1	5	6	11	34	1	4
19	4	28,297	579.73	-	2	-	1	1	1	1	0	1

資料：市消防本部

### 14-3 火災種別の内訳

年 次	件数	建物火災	用途別内訳						車両火災	林野火災	その他の火災	出動消防ポンプ台数
			専用住宅等	併用住宅等	工場等	店舗等	農舎等	物置等				
			平成15年	15	12	5	1	3				
16	15	12	7	1	2	-	1	1	2	-	1	99
17	10	9	2	-	5	-	1	1	1	-	-	45
18	13	8	6	1	-	-	-	1	2	-	3	46
19	4	3	1	-	2	-	-	-	1	-	-	24

資料：市消防本部

#### 14-4 月別火災発生件数

平成19年では主に冬季間に集中して火災が発生している。

年次	総数	1月	2月	3月	4月	5月	6月	7月	8月	9月	10月	11月	12月
平成15年	15	-	-	-	2	4	3	-	1	1	1	-	3
16	15	2	-	1	2	1	-	2	1	2	1	1	2
17	10	1	1	1	1	-	2	1	2	1	-	-	-
18	13	2	-	1	1	-	2	-	2	-	3	1	1
19	4	1	1	1	-	-	-	-	1	-	-	-	-

資料：市消防本部

#### 14-5 原因別火災発生件数

その他の原因が2件と最も多く、特異な原因として静電気火災が挙げられる。

年次	総数	ガスバーナー	コンデンサー	機械の摩擦熱	大ぶら油・コンロ	ストーブ・こたつ	たばこ	火遊び	電気	その他	調査中	放火・放火の疑い	焚き火	ライター
平成15年	15	-	1	2	1	-	1	-	2	2	1	4	1	-
16	15	-	-	1	1	2	1	-	2	5	-	1	-	2
17	10	-	-	3	-	-	2	-	3	1	1	-	-	-
18	13	-	-	-	1	3	1	-	1	2	-	3	1	1
19	4	-	-	-	-	-	1	-	-	2	-	-	-	1

資料：市消防本部

#### 14-6 月別救急出動状況

過去最高を記録した平成18年と比較すると62件減少した。

年次	総数	1月	2月	3月	4月	5月	6月	7月	8月	9月	10月	11月	12月
平成15年	1,168	92	88	91	84	103	98	102	93	92	80	125	120
16	1,317	118	78	89	107	91	96	126	111	84	153	138	126
17	1,318	128	133	144	102	103	75	104	126	104	97	93	109
18	1,345	108	111	130	116	94	83	97	135	102	125	121	123
19	1,283	90	85	115	109	106	92	132	120	100	111	106	117

資料：市消防本部

#### 月別年次別救急出動回数の比較

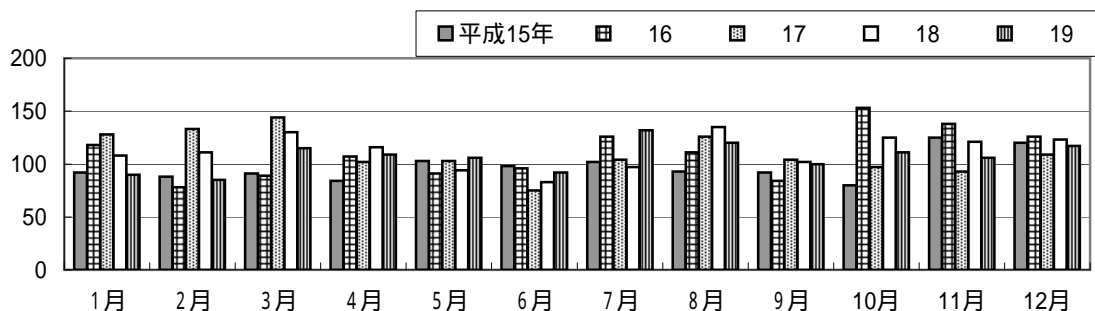

#### 14-7 事故別救急出動状況

自損行為を除き全体的に減少した。

年次	事故別	総数	火災	自然災害	水難	交通	労働災害	運動競技	一般負傷	加害	自損行為	急病	その他			
													転院搬送	医師搬送	資機材輸送	その他
平成15年	件数	1,168	2	-	1	149	15	7	125	5	19	694	131	-	-	20
	搬送人員	1,120	3	-	1	168	15	8	118	5	19	649	131	-	-	3
平成16年	件数	1,317	3	27	-	152	17	5	159	3	14	749	162	-	-	26
	搬送人員	1,265	2	25	-	176	17	5	149	2	7	713	162	-	-	7
平成17年	件数	1,318	2	-	-	155	19	3	150	8	20	793	148	-	-	20
	搬送人員	1,255	2	-	-	163	19	3	144	8	11	751	147	-	-	7
平成18年	件数	1,345	3	-	-	158	13	7	148	9	16	795	166	-	-	30
	搬送人員	1,292	3	-	-	171	13	7	144	8	12	765	166	-	-	3
平成19年	件数	1,283	1	5	-	134	9	4	140	5	27	790	147	1	2	18
	搬送人員	1,227	1	7	-	145	9	5	133	4	21	756	145	-	-	1

資料：市消防本部

#### 14-8 交通事故発生状況

年次	交通事故			人口1万当りの発生状況		
	件数	死者	傷者	件数	死者	傷者
平成15年	277	1	343	62.6	0.23	77.5
16	254	6	314	57.7	1.36	71.3
17	274	5	331	62.7	1.14	75.8
18	251	7	291	57.9	1.62	67.1
19	222	7	266	39.8	1.25	47.7

旧中之島町分を含む

資料：見附警察署

### 各年別交通事故発生件数

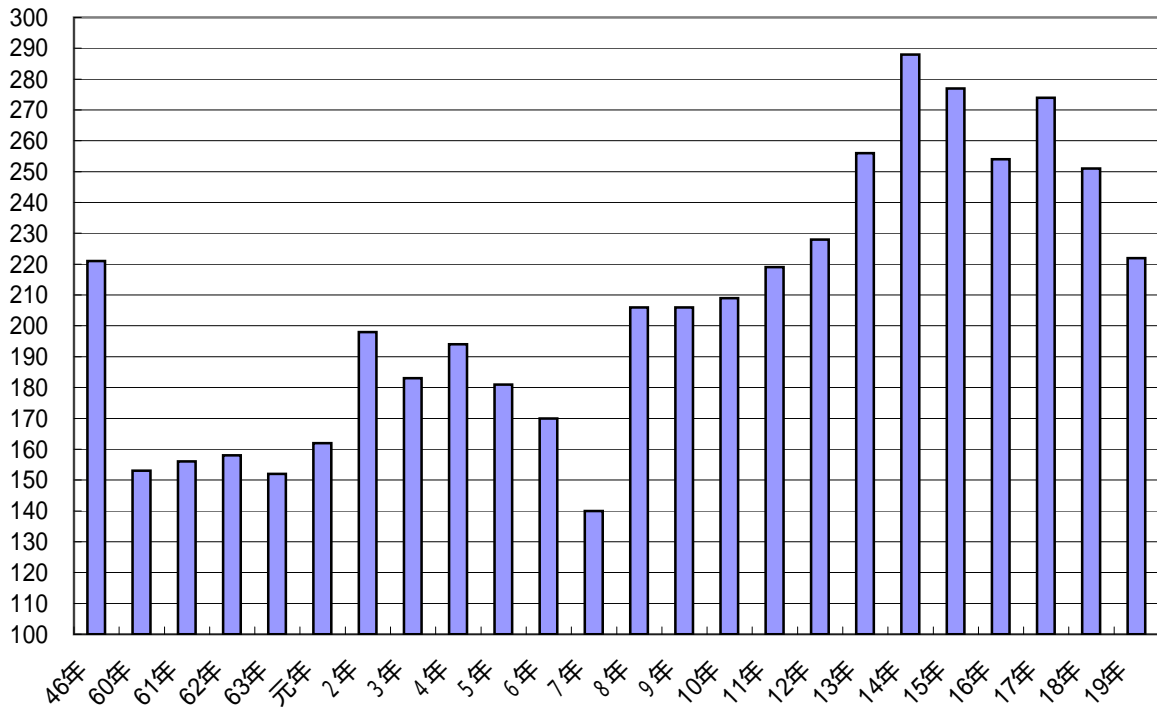

### 死者数（人）

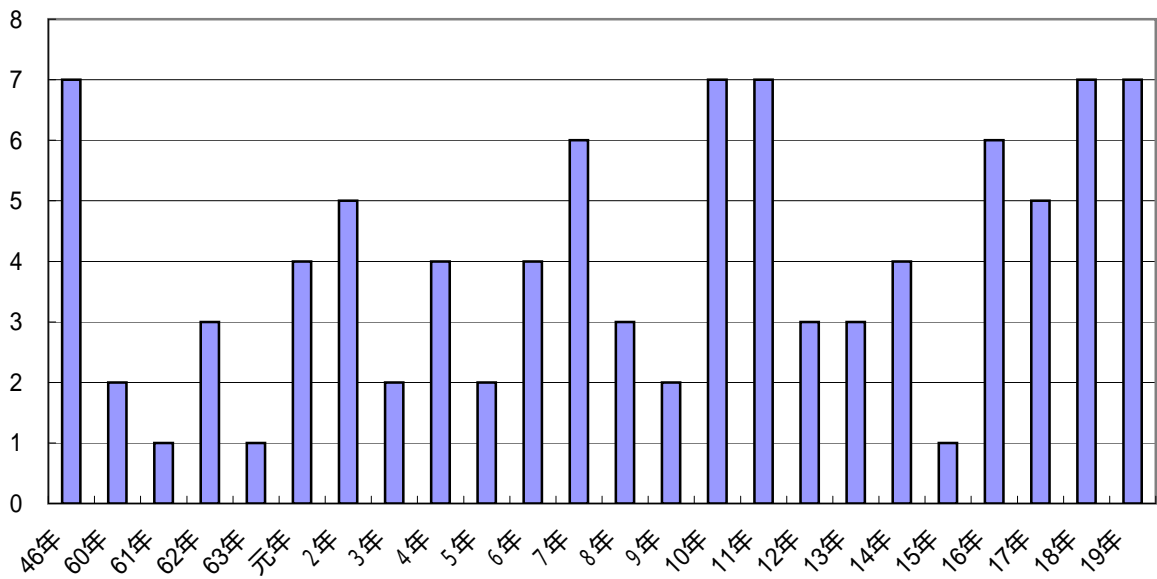

14 -9 交通事故原因別発生状況（見附警察署管内）

車の安全不確認による交通事故が最も多くなっている。

（車）

年次	信号無視	右側通行	車間距離保持	追越し違反	横断禁止違反	左右折違反	歩行者妨害	一時不停止	酒よ運転	ハンドル不適
平成15年	14	2	1	-	1	2	2	20	-	24
16	10	1	1	-	-	2	7	23	-	23
17	10	2	-	-	-	2	1	17	-	34
18	8	1	-	-	-	-	8	15	-	24
19	5	2	-	-	-	-	6	14	-	29

年次	最高反速度違反	わきみ	安全不確認	安全速度	動静不注意	優先通行妨害	安全義務違反の転反	安全差点の違反	その他不明	計
平成15年	-	69	95	2	29	1	3	6	5	276
16	-	87	64	2	24	-	4	3	2	253
17	-	87	76	1	22	-	7	3	-	274
18	1	75	78	1	28	-	5	1	4	249
19	1	67	70	-	18	-	5	2	2	221

（歩行者）

年次	その他の直前直後横断	とび出し	その他	計
平成15年	1	-	-	1
16	-	-	1	1
17	-	-	1	1
18	-	-	2	2
19	1	-	-	1

資料：見附警察署

### 14-10 特定事故発生状況

前年に比べ減少している。

年次	全事故	飲酒運転	スピード事故	無免許事故	こども事故	高齢者事故	歩行者事故	自転車事故	高校生事故	二輪車事故	(内原付車事故)	若者事故	管内者事故	県外者事故	カーブ事故	交差点事故
平成15年	277	7	-	-	17	82	25	45	10	32	20	54	141	7	7	162
16	254	4	-	2	29	74	39	31	15	28	19	52	125	5	5	126
17	274	7	-	1	27	72	31	35	5	19	14	44	138	4	11	137
18	251	2	1	-	14	72	27	36	9	19	14	49	128	8	9	136
19	222	2	1	-	18	71	22	36	10	15	11	39	133	3	6	116

資料：見附警察署

### 14-11 交通事故月別発生状況（見附警察署管内）

年次	総数	1月	2月	3月	4月	5月	6月	7月	8月	9月	10月	11月	12月
平成15年	277	27	14	17	17	13	21	30	24	20	31	27	36
16	254	21	22	25	22	18	20	14	25	22	13	28	24
17	274	26	16	24	19	28	16	20	18	20	24	36	27
18	251	15	16	26	15	16	20	14	25	23	30	20	31
19	222	16	15	20	17	25	18	14	23	10	30	16	18

資料：見附警察署

### 月別年次別交通事故発生状況の比較

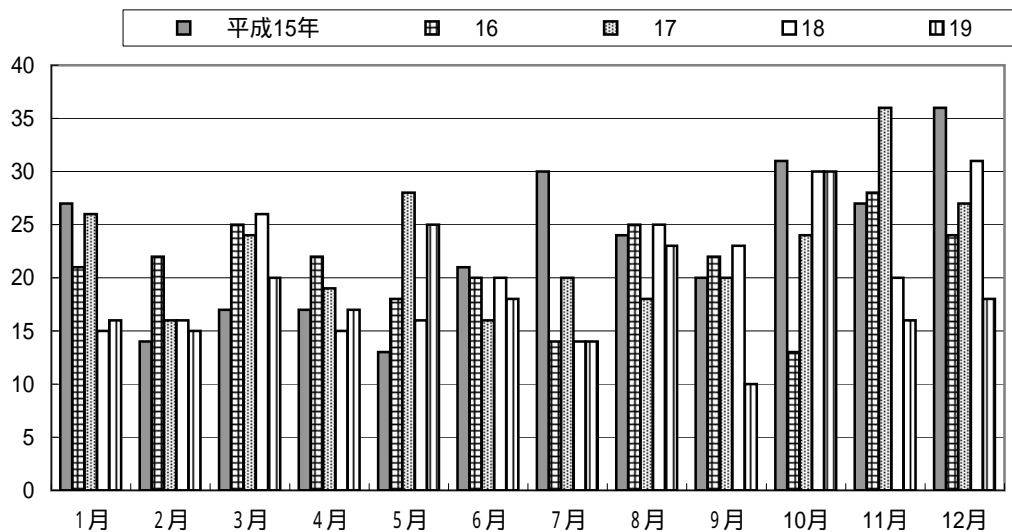



### 14-12 少年犯罪の取扱い状況

少年犯罪のほとんどが窃盗犯となっている。

年次	総数	凶悪犯				粗暴犯				窃盗犯	知能犯			風俗犯		その他	特別法犯
		殺人	強盗	放火	強姦	暴行	傷害	脅迫	恐喝		詐欺	横領	その他	賭博	わいせつ		
平成15年	38	-	-	-	-	-	-	-	-	31	2	-	-	-	-	5	-
16	65	-	-	-	-	-	3	-	-	58	-	-	-	-	-	3	1
17	28	-	-	-	-	-	-	-	-	20	-	-	-	-	-	8	-
18	27	-	-	-	-	-	-	-	-	16	1	-	-	-	-	10	-
19	48	-	-	-	-	-	1	-	-	36	1	6	-	-	-	2	2

資料：見附警察署

### 14-13 少年不良行為状況

年次	総数	喫煙	飲酒	薬物乱用	乱暴	凶器携帯	たかり	金品持ち出し	婦女いたずら	暴行行為	家出	無断外泊	深夜はいかい	怠学	不健全性行為	不良交友	不健全娯楽	その他
平成15年	349	165	10	-	1	-	-	-	-	-	-	-	171	-	-	2	-	-
16	213	64	13	-	-	1	-	-	-	-	-	-	135	-	-	-	-	-
17	292	113	8	-	-	-	-	-	-	-	-	-	166	5	-	-	-	-
18	公表なし																	
19	公表なし																	

資料：見附警察署

### 14-14 刑事犯罪等発生件数・検挙件数及び検挙人員

発生件数・検挙件数・検挙人員ともに増加している。

年次	区分	総数	凶悪犯				粗暴犯				窃盗犯	知能犯			風俗犯		その他	特別法犯
			殺人	強盗	放火	強姦	暴行	傷害	脅迫	恐喝		詐欺	横領	その他	賭博	わいせつ		
平成15年	発生件数	595	-	3	2	2	4	1	-	1	472	10	-	-	-	7	87	6
	検挙件数	222	-	1	2	1	1	1	-	-	125	66	-	-	-	7	12	6
	検挙人員	106	-	1	-	2	1	2	-	-	79	3	-	-	-	2	13	3
16	発生件数	554	-	-	-	-	4	9	1	2	437	13	1	-	-	2	67	18
	検挙件数	212	-	1	-	-	2	4	-	1	169	3	-	-	-	-	14	18
	検挙人員	165	-	-	-	-	2	5	-	-	130	1	-	-	-	-	9	18
17	発生件数	345	1	2	-	-	3	4	-	2	257	3	2	-	-	3	57	11
	検挙件数	84	-	1	-	-	3	2	-	-	52	2	1	-	-	1	11	11
	検挙人員	85	-	-	-	-	3	2	-	-	52	2	1	-	-	1	11	13
18	発生件数	435	-	-	2	-	10	5	1	-	320	12	1	-	-	4	64	16
	検挙件数	108	-	-	1	-	10	4	1	-	52	1	1	-	-	2	20	16
	検挙人員	107	-	-	1	-	10	4	1	-	54	1	1	-	-	2	18	15
19	発生件数	454	-	1	-	-	6	5	-	1	325	23	-	-	-	1	78	14
	検挙件数	195	-	1	-	-	5	8	-	-	135	14	-	-	-	-	18	14
	検挙人員	131	-	1	-	-	4	7	-	-	88	3	-	-	-	-	16	12

資料：見附警察署

### 刑事犯罪等発生件数・検挙件数及び検挙人員

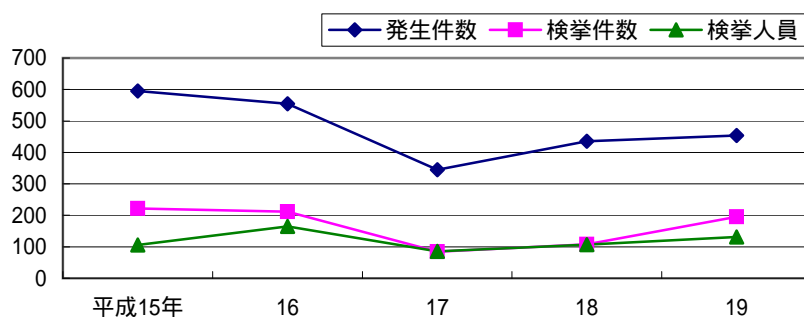

# 15. 市 政

## 15-1 市議会本会議開催状況

年 次	計			定 例 会			臨 時 会		
	招集回数	会期日数	本会議日数	招集回数	会期日数	本会議日数	招集回数	会期日数	本会議日数
平成15年	6	62	18	4	60	16	2	2	2
16	5	61	18	4	60	17	1	1	1
17	7	63	20	4	60	17	3	3	3
18	5	57	18	4	56	17	1	1	1
19	4	60	17	4	60	17	-	-	-

資料：市議会事務局

## 15-2 委員会等の開催状況

年 次	常 任 委 員 会				特別委員会	議 会 運 営 委 員 会	議 員 協 議 会
	総務文教	厚生福祉	産業建設	産業厚生			
平成15年	5	4	4	-	15	16	12
16	4	4	4	-	9	13	16
17	4	4	4	-	14	16	12
18	4	3	3	1	3	15	13
19	4	-	-	4	5	13	13

資料：市議会事務局

## 15-3 請願、陳情処理状況

年 次	請 願 の 受 理 件 数	採 択	不 採 択	撤回承認	審議未了	継続審査	陳 情 受 理 件 数
平成15年	4	1	-	-	-	3	10
16	5	1	2	2	-	-	18
17	1	-	1	-	-	-	18
18	3	2	1	-	-	-	9
19	4	-	4	-	-	-	10

\* 前年の継続審査

資料：市議会事務局

## 15-4 議案議決状況

年 次	提出件数	提出件数	原案可決	修正可決	否 決	認 定	承 認	同 意
平成15年	市 長	99	83	1	-	9	1	5
	議 員	9	7	-	2	-	-	-
平成16年	市 長	119	71	-	-	9	31	8
	議 員	12	12	-	-	-	-	-
平成17年	市 長	139	108	-	-	9	17	5
	議 員	13	12	-	1	-	-	-
平成18年	市 長	120	95	-	-	9	11	5
	議 員	14	13	-	1	-	-	-
平成19年	市 長	104	84	-	-	9	10	1
	議 員	10	10	-	-	-	-	-

資料：市議会事務局

### 15 - 5 選挙執行状況

選挙別	執行年月日	選挙当日有権者数			投票者数			投票率(%)		
		計	男	女	計	男	女	計	男	女
新潟県知事選挙	16.10.17	35,220	16,827	18,393	18,140	8,986	9,154	51.50	53.40	49.77
衆議院議員小選挙区	17.9.11	35,408	16,931	18,477	26,269	12,800	13,469	74.19	75.60	72.90
総選挙比例代表		35,417	16,934	18,483	26,268	12,797	13,471	74.17	75.57	72.88
参議院議員県選挙区	19.7.29	35,371	16,929	18,442	23,625	11,604	12,021	66.79	68.55	65.18
通常選挙比例代表		35,371	16,929	18,442	23,623	11,603	12,020	66.79	68.54	65.18
市長選挙	18.10.22	35,130	16,797	18,333	26,895	12,781	14,114	76.56	76.09	76.99
市議会議員一般選挙	"	35,130	16,797	18,333	26,893	12,778	14,115	76.55	76.07	76.99
県議会議員一般選挙	19.4.8	34,988	16,732	18,256	20,997	10,149	10,848	60.01	60.66	59.42

資料：市選挙管理委員会

### 15 - 6 選挙人名簿登録人員数

#### (1) 永久選挙人名簿・在外選挙人名簿

年次	月日	永久選挙人名簿(定時登録)			在外選挙人名簿		
		計	男	女	計	男	女
平成15年	3.2	35,325	16,915	18,410	9	4	5
	6.2	35,370	16,920	18,450	11	5	6
	9.2	35,378	16,932	18,446	9	4	5
	12.2	35,417	16,940	18,477	8	3	5
16	3.2	35,423	16,918	18,505	6	2	4
	6.2	35,427	16,926	18,501	5	2	3
	9.2	35,417	16,917	18,500	5	2	3
	12.2	35,480	16,952	18,528	5	2	3
17	3.2	35,460	16,958	18,502	5	2	3
	6.2	35,438	16,947	18,491	7	3	4
	9.2	35,452	16,957	18,495	9	3	6
	12.2	35,431	16,943	18,488	11	4	7
18	3.2	35,398	16,923	18,475	11	4	7
	6.2	35,411	16,945	18,466	12	4	8
	9.2	35,397	16,927	18,470	12	4	8
	12.2	35,384	16,924	18,460	12	4	8
19	3.2	<b>35,368</b>	<b>16,915</b>	<b>18,453</b>	<b>11</b>	<b>4</b>	<b>7</b>
	6.2	<b>35,328</b>	<b>16,900</b>	<b>18,428</b>	<b>12</b>	<b>4</b>	<b>8</b>
	9.2	<b>35,316</b>	<b>16,916</b>	<b>18,400</b>	<b>12</b>	<b>5</b>	<b>7</b>
	12.2	<b>35,321</b>	<b>16,926</b>	<b>18,395</b>	<b>14</b>	<b>6</b>	<b>8</b>

資料：市選挙管理委員会

#### (2) 農業委員会選挙人名簿

年次	月日	計	男	女
平成15年	3.31	4,713	2,668	2,045
16	3.31	4,589	2,595	1,994
17	3.31	4,477	2,551	1,926
18	3.31	4,441	2,533	1,908
19	3.31	<b>4,334</b>	<b>2,487</b>	<b>1,847</b>

資料：市選挙管理委員会

## 15 - 7 投票区別選挙人名簿登録人員数

平成19年12月2日登録

投票区 番号	投票区域	登録者数		
		計	男	女
1	本町1丁目1～5区 本町2丁目1・2区 本町3丁目1～7区 嶺崎1丁目1～4区	1,738	809	929
2	新町1丁目1～8区 新町2丁目1～4区 新町3丁目1・2区	1,286	606	680
3	本町4丁目 学校町1丁目1～3区 学校町2丁目1～3区 元町1丁目 元町2丁目 戸代新田町	3,571	1,679	1,892
4	本所1丁目1～6区 本所2丁目	3,155	1,522	1,633
5	昭和町1丁目1～3区 昭和町2丁目 福島町 市野坪町	1,701	807	894
6	細越1丁目1・2区 細越2丁目1・2区 島切窪町 石地町 庄川町 西山町 町屋町	1,247	601	646
7	堀溝町 杉澤町1～4区	717	340	377
8	太田町 本明町 池之島町 河野町 宮之原町 牛ヶ嶺町 神保町 栃窪町	1,290	627	663
9	椿澤町 田井町 栃栄町 山崎町 耳取町 鳥屋脇町	1,232	602	630
10	双葉町1・2区 緑町1・2区 月見台2丁目 熱田町1・2区 名木野町 明晶町	3,151	1,518	1,633
11	本町2丁目3・4区 嶺崎2丁目1～3区 南本町1丁目1～3区 南本町2丁目1～3区 南本町3丁目	2,761	1,303	1,458
12	新町3丁目3区 葛巻1丁目1～4区 葛巻2丁目1～3区 中村町	1,917	914	1,003
13	六本木町 傍所町 鹿熊町	601	288	313
14	反田町 新幸町 北野町 青木町 山吉町 速水町 加坪川町	429	199	230
15	柳橋町1～3区 千刈町	1,212	585	627
16	芝野町	471	234	237
17	白銀町 松の木町 東町 四ッ屋町 西の上町 西の下町 小栗山町 指出町 下鳥町 片桐町	1,341	641	700
18	下新町 漆山町	346	154	192
19	今町1丁目1～8区 今町2丁目1～6区 今町3丁目1・2区 今町4丁目1・2区 上新田町1・2区	3,385	1,646	1,739
20	今町3丁目3・4区 今町5丁目1～5区 今町6丁目 今町7丁目	2,404	1,190	1,214
21	釈迦塚町 田之尻町 坂井町	686	333	353
22	下関町	336	163	173
23	三林町	344	165	179
	計	35,321	16,926	18,395

資料：市選挙管理委員会

15 - 8 農業委員会開催状況

年 度	総 会		特 別 委 員 会					
			農 政 関 係		農 地 関 係		農政・農地合併	
	開催回数	審議件数	開催回数	審議件数	開催回数	審議件数	開催回数	審議件数
平成14年度	13	51	1	1	1	2	-	-
15	12	43	1	1	-	-	-	-
16	12	38	1	1	-	-	-	-
17	13	40	1	1	-	-	-	-
18	12	37	2	2	1	1	-	-

資料：市農業委員会事務局

15 - 9 農地事務処理状況

(面積単位：㎡)

年 度	処理件数	計		田		畑	
		筆 数	面 積	筆 数	面 積	筆 数	面 積
平成14年度	259	952	449,623	632	382,512	320	67,111
15	114	554	301,724	421	269,596	133	32,128
16	85	399	197,385	277	163,599	122	33,786
17	80	450	211,638	334	188,654	116	22,984
18	86	489	229,426	369	209,053	120	20,373
農地法第3条 (農地等の権利 移動の制限)	43	413	201,443	313	185,253	100	16,190
農地法第4条 (農地の転用制限)	7	13	5,751	9	5,083	4	668
農地法第5条 (農地等の転用のため の権利移動の制限)	36	63	22,232	47	18,717	16	3,515
農地法第20条	0	0	0	0	0	0	0

資料：市農業委員会事務局

## 15-10 市職員数

(各年4月1日現在)

年 度	総 数	事務職員	技術職員	技能労務 職 員	専 門 的 職 員	保 育 士 職 員	消 防 職 員	
平成 15 年 度	550	205	68	62	112	50	53	
16	550	205	67	60	113	51	54	
17	536	204	62	57	110	49	54	
18	526	203	57	58	108	46	54	
19	512	197	56	54	105	46	54	
議 会 事 務 局 部	4	4	-	-	-	-	-	
市 長 事 務 局 部	381	165	30	39	101	46	-	
会 計 課	3	3	-	-	-	-	-	
企 画 調 整 課	15	15	-	-	-	-	-	
ま ち づ け 課	33	33	-	-	-	-	-	
総 務 課	15	15	-	-	-	-	-	
市 民 生 活 課	17	15	2	-	-	-	-	
税 務 課	19	19	-	-	-	-	-	
産 業 振 興 課	18	15	3	-	-	-	-	
建 設 課	23	7	16	-	-	-	-	
ガ ス 上 下 水 道 局 ( 下 水 道 )	10	1	9	-	-	-	-	
健 康 福 祉 課	49	32	-	-	15	2	-	
保 育 園	52	-	-	8	-	44	-	
市 立 病 院	127	10	-	31	86	-	-	
教 育 委 員 会 事 務 局	28	9	-	15	4	-	-	
監 査 委 員 事 務 局	3	3	-	-	-	-	-	
農 業 委 員 会 事 務 局	2	2	-	-	-	-	-	
選 挙 管 理 委 員 会 事 務 局	2	2	-	-	-	-	-	
公 平 委 員 会 事 務 局	監査委員事務局兼務							
固 定 資 産 評 価 審 査 委 員 会 事 務 局	監査委員事務局兼務							
消 防 署	54	-	-	-	-	-	54	
公 営 事 業 の 職 員 ( ガ ス 上 下 水 道 局 )	38	12	26	-	-	-	-	

資料：市総務課

## 16. 財 政

### 16 - 1 一般会計年度別予算及び決算額

款	平成14年度			平成15年度		
	当初予算額	最終予算額	決算額	当初予算額	最終予算額	決算額
歳入総額	<b>13,670,000</b>	<b>14,899,513</b>	<b>14,578,770</b>	<b>14,290,000</b>	<b>14,835,550</b>	<b>14,684,604</b>
市 税	4,024,000	4,011,797	4,076,243	3,862,000	3,874,625	3,943,447
地方譲与税	166,000	182,779	182,779	199,000	193,229	193,229
利子割交付金	65,000	47,592	47,806	34,000	31,709	31,709
配当割交付金	-	-	-	-	-	-
株式等譲渡所得割交付金	-	-	-	-	-	-
地方消費税交付金	371,000	339,622	339,622	360,000	367,772	367,772
自動車取得税交付金	85,000	75,349	75,349	84,000	80,821	80,821
地方特例交付金	126,000	122,115	122,115	120,000	118,952	118,952
地方交付税	4,290,000	4,457,297	4,457,297	4,000,000	4,055,142	4,055,142
交通安全対策特別交付金	7,000	7,174	7,174	7,000	8,091	8,091
分担金及び負担金	279,783	276,571	263,613	251,132	251,132	242,657
使用料及び手数料	137,922	139,282	136,769	130,063	131,349	130,398
国庫支出金	630,886	912,294	841,811	793,198	901,007	839,639
県支出金	470,273	544,555	527,654	516,762	550,806	524,501
財産収入	22,772	34,449	42,495	20,819	24,462	24,676
寄附金	6	13,161	14,988	4,906	82,074	79,364
繰入金	540,114	208,014	208,014	827,687	496,187	496,187
繰越金	20,000	689,896	689,896	50,000	609,644	609,644
諸収入	1,532,744	1,544,766	1,269,645	1,490,333	1,328,848	1,224,475
市債	901,500	1,292,800	1,275,500	1,539,100	1,729,700	1,713,900
歳出総額	<b>13,670,000</b>	<b>14,899,513</b>	<b>13,969,126</b>	<b>14,290,000</b>	<b>14,835,550</b>	<b>14,143,240</b>
議会費	157,264	154,289	152,693	155,066	152,436	148,869
総務費	1,042,901	1,363,159	1,304,534	1,180,894	1,542,750	1,391,780
民生費	2,631,832	2,765,919	2,602,412	2,782,495	2,915,827	2,763,767
衛生費	1,281,711	1,301,935	1,162,885	1,300,173	1,298,165	1,217,178
労働費	57,725	52,504	49,193	52,623	51,668	48,666
農林水産業費	523,095	523,529	506,945	582,399	583,535	550,894
商工費	1,928,237	1,798,169	1,504,044	1,716,774	1,568,382	1,447,909
土木費	2,595,451	2,883,995	2,744,769	2,642,465	2,863,315	2,816,673
消防費	437,119	431,907	425,915	447,109	442,429	437,788
教育費	1,306,543	1,915,985	1,829,143	1,720,628	1,707,669	1,635,807
災害復旧費	1	1	-	1	1	-
公債費	1,698,120	1,698,120	1,686,593	1,699,372	1,699,372	1,683,909
諸支出金	1	1	-	1	1	-
予備費	10,000	10,000	-	10,000	10,000	-

歳入のうち配当割交付金、株式等譲渡所得割交付金は、平成16年度から創設されたもの



(単位：千円)

平成16年度			平成17年度			平成18年度		
当初予算額	最終予算額	決算額	当初予算額	最終予算額	決算額	当初予算額	最終予算額	決算額
<b>13,340,000</b>	<b>18,640,860</b>	<b>16,626,587</b>	<b>12,970,000</b>	<b>16,018,269</b>	<b>15,757,219</b>	<b>13,140,000</b>	<b>13,846,649</b>	<b>13,732,276</b>
3,825,000	3,868,000	4,005,545	3,805,000	3,831,182	4,005,442	3,898,000	3,991,859	4,160,363
262,000	278,975	278,975	354,000	360,657	360,657	511,000	491,860	491,860
30,000	32,710	32,710	15,000	19,399	19,399	13,000	13,761	13,761
1	4,743	4,743	4,000	8,688	8,688	3,000	11,987	11,987
1	4,402	4,402	100	10,916	10,916	8,000	9,557	9,557
377,000	405,236	405,236	370,000	372,902	372,902	380,000	382,399	382,399
81,000	86,439	86,439	86,000	87,953	87,953	89,000	82,744	82,744
113,000	112,427	112,427	114,000	116,821	116,821	115,000	89,580	89,580
3,670,000	4,873,770	4,873,770	3,670,000	3,887,122	3,887,122	3,500,000	3,753,760	3,753,760
8,000	8,038	8,038	8,000	8,027	8,027	8,000	8,406	8,406
249,117	255,224	234,604	241,227	259,764	279,148	261,238	262,449	267,990
172,319	190,050	187,343	229,800	231,597	228,075	241,896	241,896	226,230
632,663	2,443,572	1,212,204	812,398	1,884,031	1,307,953	607,348	815,193	752,663
477,501	1,572,753	1,122,109	499,990	677,106	999,295	530,912	481,319	460,458
19,045	36,766	42,151	19,812	19,954	20,765	28,746	49,869	51,788
506	84,270	85,331	406	5,235	5,835	606	14,147	15,020
368,761	221,761	221,761	39,075	159,625	159,625	532,751	73,151	23,151
50,000	541,364	541,364	50,000	1,364,174	1,364,175	50,000	757,116	757,116
1,415,186	1,264,960	1,146,135	1,399,092	1,076,316	1,054,921	1,350,903	1,075,696	1,063,043
1,588,900	2,355,400	2,021,300	1,252,100	1,636,800	1,459,500	1,010,600	1,239,900	1,110,400
<b>13,340,000</b>	<b>18,640,860</b>	<b>15,262,413</b>	<b>12,970,000</b>	<b>16,018,269</b>	<b>15,040,102</b>	<b>13,140,000</b>	<b>13,846,649</b>	<b>13,145,632</b>
149,894	149,484	144,798	149,751	150,031	146,561	145,208	145,658	141,947
1,146,935	1,712,097	1,408,440	1,141,699	2,418,225	2,347,103	1,186,079	1,445,793	1,389,620
2,736,136	3,983,028	3,403,414	2,835,034	3,105,567	3,009,304	3,043,110	3,114,833	2,997,440
1,156,447	1,963,645	1,531,961	1,169,725	1,493,862	1,373,845	1,248,396	1,340,330	1,241,415
37,749	35,598	30,783	33,031	25,598	21,902	22,513	22,513	21,864
527,149	569,384	463,214	433,648	516,095	486,485	462,935	430,021	411,362
1,559,509	1,348,550	1,207,550	1,402,008	1,004,708	963,506	1,444,642	1,153,342	1,120,714
2,220,016	2,246,439	2,120,715	2,016,000	2,091,992	1,915,928	2,219,989	2,279,110	2,086,851
434,897	592,243	511,922	448,102	542,692	533,226	463,282	504,622	495,283
1,219,617	1,268,593	1,198,540	1,090,404	1,148,384	1,098,938	1,130,700	1,211,086	1,165,900
1	2,613,149	1,107,139	722,301	1,906,258	1,551,008	161,701	614,706	500,063
2,141,649	2,141,649	2,128,337	1,518,296	1,601,796	1,589,235	1,601,444	1,574,634	1,573,173
1	7,001	5,600	1	3,061	3,061	1	1	-
10,000	10,000	-	10,000	10,000	-	10,000	10,000	-

資料：市企画調整課

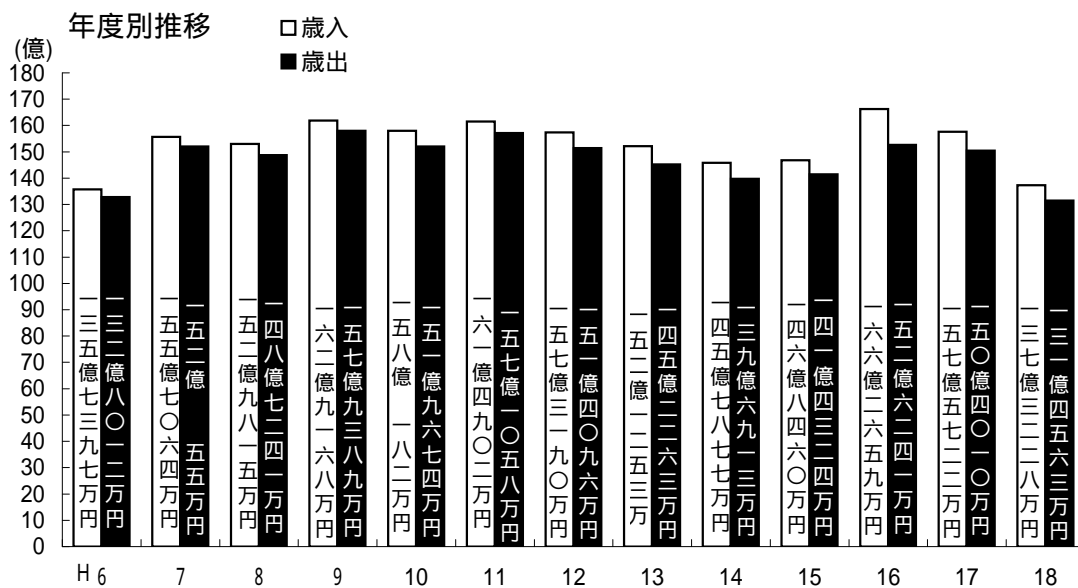

### 平成18年度一般会計決算額

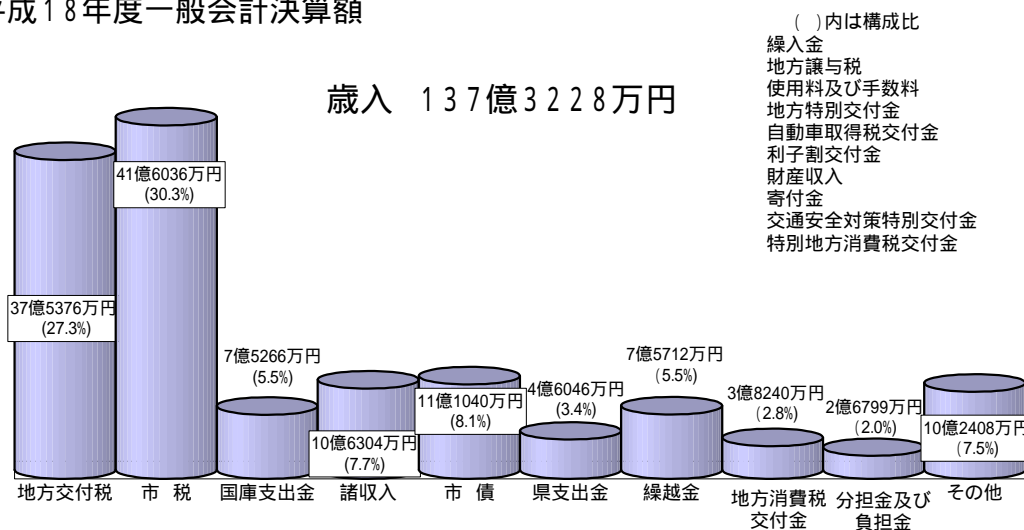

#### 歳出 131億4563万円

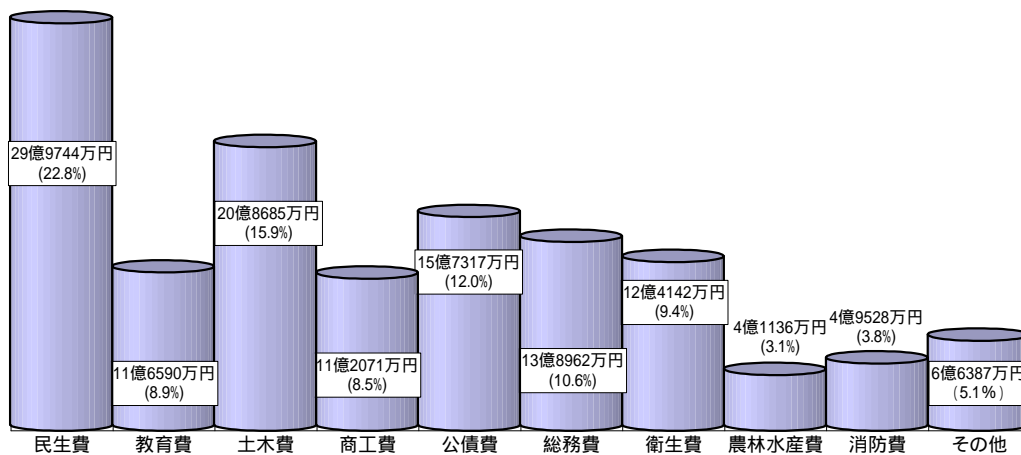

## 16 - 2 特別会計年度別決算額

(単位：千円)

区 分	平成 14 年 度		平成 15 年 度	
	歳 入 額	歳 出 額	歳 入 額	歳 出 額
国民健康保険事業会計	2,792,604	2,748,999	2,999,308	2,991,211
老人保健事業会計	3,755,881	3,753,792	3,819,305	3,786,556
介護保険事業会計	2,010,273	2,009,488	2,123,002	2,112,659
下水道事業会計	2,737,542	2,699,030	2,735,245	2,673,231
農業集落排水事業会計	754,086	745,879	997,167	988,333

平成 16 年 度		平成 17 年 度		平成 18 年 度	
歳 入 額	歳 出 額	歳 入 額	歳 出 額	歳 入 額	歳 出 額
3,059,136	3,051,394	3,284,035	3,227,395	<b>3,605,358</b>	<b>3,448,011</b>
3,798,710	3,797,401	3,898,034	3,949,112	<b>3,744,190</b>	<b>3,758,328</b>
2,292,499	2,250,306	2,391,135	2,375,655	<b>2,457,254</b>	<b>2,441,799</b>
3,106,085	2,998,019	2,242,310	2,157,889	<b>2,760,776</b>	<b>2,703,673</b>
503,429	489,852	187,704	170,023	<b>222,907</b>	<b>197,632</b>

資料：市企画調整課

16-3 一般会計性質別決算額

(単位：千円)

区分	平成14年		平成15年		平成16年		平成17年		平成18年	
	金額	構成比(%)	金額	構成比(%)	金額	構成比(%)	金額	構成比(%)	金額	構成比(%)
合計	13,969,126	100.0	14,143,240	100.0	14,690,147	100.0	15,040,096	100.0	13,145,634	100.0
人件費	2,659,603	19.0	2,813,385	19.9	2,647,037	18.0	2,627,785	17.5	2,493,949	19.0
物件費	1,856,671	13.3	1,925,493	13.6	2,419,413	16.5	2,176,775	14.5	1,966,438	15.0
維持補修費	251,644	1.8	214,829	1.5	266,633	1.8	262,797	1.7	198,195	1.5
扶助費	1,087,426	7.8	1,199,106	8.5	1,968,049	13.4	1,261,005	8.4	1,345,350	10.2
補助費等	796,600	5.7	760,331	5.4	623,780	4.2	817,189	5.4	710,018	5.4
公債費	1,716,586	12.3	1,708,899	12.1	1,584,830	10.8	1,609,229	10.7	1,592,931	12.1
積立金	106,392	0.8	74,341	0.5	61,845	0.4	757,951	5.0	223,619	1.7
投資及び出資金・貸付金	1,216,277	8.7	1,123,870	7.9	977,423	6.7	875,585	5.8	855,341	6.5
繰出金	2,053,227	14.7	2,116,927	15.0	2,088,576	14.2	2,051,699	13.6	1,999,303	15.2
前年度繰上充用金	-	-	-	-	-	-	-	-	-	-
普通建設事業費	2,224,700	15.9	2,206,059	15.6	939,838	6.4	1,083,147	7.2	1,255,019	9.5
災害復旧事業費	-	-	-	-	1,112,723	7.6	1,516,934	10.1	505,471	3.8

資料：市企画調整課

一般会計性質別決算額割合の推移

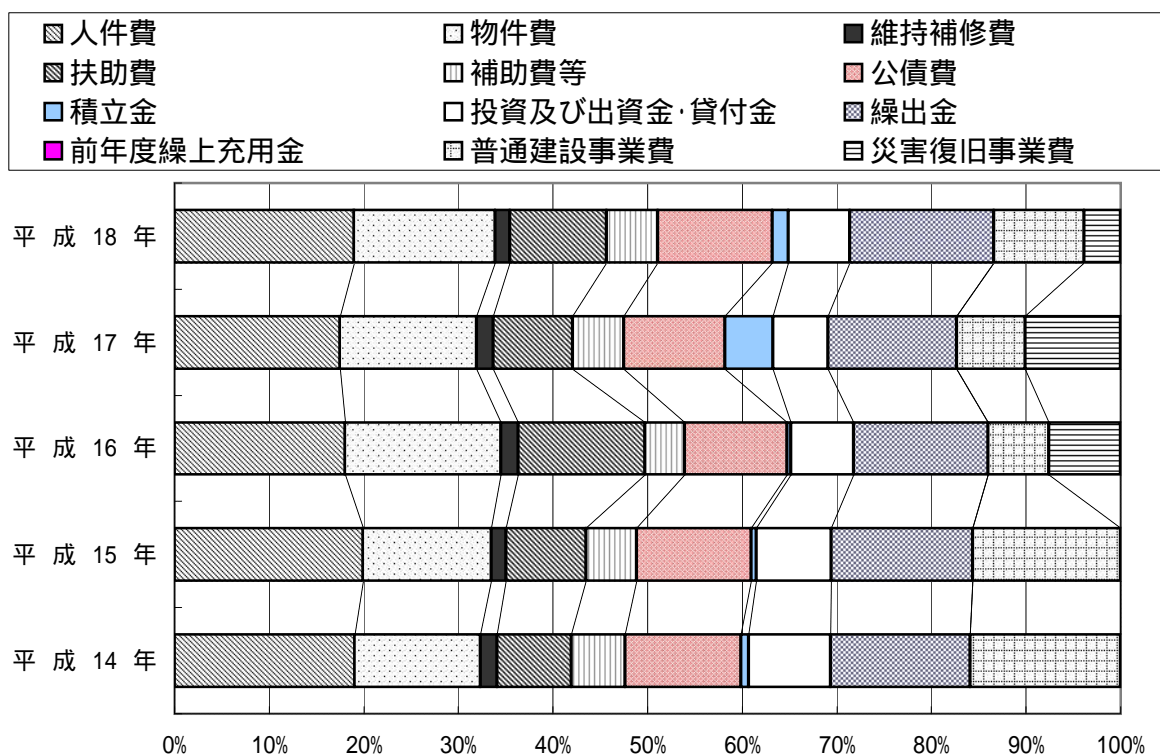

## 16 - 4 公営企業会計年度別決算額

### (1) 水道事業会計

(単位：千円)

区 分	収益の収入及び支出		資本の収入及び支出		純 利 益
	収 入	支 出	収 入	支 出	
平成14年度	1,216,583	1,018,576	273,209	645,436	198,007
15	1,201,650	892,655	294,987	688,552	308,995
16	1,197,766	897,316	202,486	687,975	300,450
17	1,196,074	847,609	217,265	652,743	348,465
<b>18</b>	<b>1,184,535</b>	<b>952,400</b>	<b>265,247</b>	<b>784,224</b>	<b>232,135</b>

資料：市ガス上下水道局

### (2) ガス事業会計

(単位：千円)

区 分	収益の収入及び支出		資本の収入及び支出		純 利 益
	収 入	支 出	収 入	支 出	
平成14年度	1,166,181	1,071,697	68,486	267,497	94,484
15	1,189,411	1,061,222	72,891	348,731	128,189
16	1,138,210	1,080,609	14,529	211,634	57,601
17	1,192,847	1,048,887	12,038	290,806	143,960
<b>18</b>	<b>1,317,167</b>	<b>1,138,949</b>	<b>49,972</b>	<b>358,694</b>	<b>178,218</b>

資料：市ガス上下水道局

### (3) 病院事業会計

(単位：千円)

区 分	収益の収入及び支出		資本の収入及び支出		純 利 益
	収 入	支 出	収 入	支 出	
平成14年度	2,216,426	2,216,426	50,000	82,073	-
15	2,253,013	2,253,013	52,670	99,276	-
16	2,115,128	2,214,825	55,253	121,948	99,697
17	2,157,546	2,228,941	57,970	128,911	71,395
<b>18</b>	<b>2,032,445</b>	<b>2,177,060</b>	<b>60,810</b>	<b>149,578</b>	<b>144,615</b>

資料：市立病院

## 16 - 5 公有財産総括表

(単位：㎡)

区 分		土 地	建 物 (延面積)		
			計	木 造	非 木 造
平成	14年度	1,277,686	163,889	10,046	153,843
	15	1,278,069	169,775	9,738	160,037
	16	1,403,672	166,740	9,159	157,581
	17	1,408,202	166,683	9,092	157,591
	18	<b>1,414,423</b>	<b>166,709</b>	<b>9,118</b>	<b>157,591</b>
本 庁 舎		26,194	11,970	-	11,970
そ 行 の 政 他 機 の 関	消 防 施 設	4,970	2,944	913	2,031
	その他の施設	251,223	18,263	109	18,154
公 共 用 財 産	学 校	332,090	74,720	59	74,661
	公 営 住 宅	37,256	7,569	683	6,886
	公 園	308,248	3,045	808	2,237
	その他の施設	305,171	46,155	5,751	40,404
山 林 宅 地 そ の 他	林	34,177	-	-	-
	地	69,507	-	-	-
	その他	45,587	2,043	795	1,248

資料：市企画調整課

# 17. 付 録

## 17-1 歴代市議会議長

氏名	就任年月日	退任年月日	就任期間
原山長平	昭和29. 4.18	昭和29.11. 9	7か月
渋谷伝三郎	29.11.19	33.11. 9	4年
大谷甲次	33.11.17	35.11.25	2年
大塩雄二	35.11.25	37.11. 9	2年
大木原精太朗	37.11.19	39.11. 4	2年
内山文雄	39.11. 4	41.10.20	2年
井口文増	41.11.22	45.11. 9	4年
原山孝一	45.11.16	47.11.15	2年
今井良松	47.11.15	49.11. 9	2年
今早良一	49.11.15	51.11. 9	2年
荒井清治	51.11. 9	53.11. 9	2年
星野正	53.11.18	54. 5.18	6か月
巻三郎	54. 6.20	55.11.19	1年5か月
早沢清一郎	55.11.19	57.11. 9	2年
佐藤正吾	57.11.18	61.11. 9	4年
松川和衛	61.11.21	63.11.21	2年
本田昭武	63.11.21	平成 2.11. 9	2年
田崎保克	平成 2.11. 9	4.11.19	2年
名古屋林克郎	4.11.19	6.11. 9	2年
小八木庄英	6.11.22	8.11.25	2年
北村明夫	8.11.25	10.11. 9	2年
伴内勝	10.11.18	12.11.21	2年
高橋清治	12.11.21	14.11. 9	2年
八木庄英	14.11.21	16.11.22	2年
	16.11.22	18.11. 9	2年
	18.11.22	現在に至る	

資料：市議会事務局

## 17-2 歴代市議会副議長

氏名	就任年月日	退任年月日	就任期間
田井安平	昭和29. 4.18	昭和29.11. 9	7か月
大塩山長	29.11.19	31. 9. 5	1年10か月
佐々木仙一郎	31. 9. 5	33.11. 9	2年
田井安平	33.11.17	35.11.25	2年
原山孝一	35.11.25	37.11. 9	2年
原山井安平	37.11.19	39.11. 4	4年
原山井安平	39.11. 4	41.10.20	2年
原山井安平	41.11.22	45.11. 9	2年
早沢清一郎	45.11.16	47.11.15	2年
星野清一郎	47.11.15	49.11. 9	2年
矢野沢仁一郎	49.11.15	51.11. 9	2年
関本虎雄	51.11. 9	53.11. 9	2年
佐藤正吾	53.11.18	55.11.19	2年
野本千晴	55.11.19	57.11. 9	2年
本間昭栄	57.11.18	59.11.21	2年
松川和衛	59.11.21	61.11. 9	2年
田崎武雄	61.11.21	63.11.21	2年
多古川恒作	63.11.21	平成 2.11. 9	2年
名古屋林克郎	平成 2.11. 9	4.11.19	2年
小八木庄英	4.11.19	6.11. 9	2年
北村明夫	6.11.22	8.11.25	2年
伴内勝	8.11.25	10.11. 9	2年
高橋清治	10.11.18	12.11.21	2年
小岩林繁	12.11.21	14.11. 9	2年
井上録	14.11.21	15. 2.19	3か月
	15. 3. 6	16.11.22	1年9か月
	16.11.22	18.11. 9	2年
	18.11.22	現在に至る	

資料：市議会事務局

## 17-3 市議会議員名簿

(平成19年12月31日現在)

議席番号	氏名	委員名
1	小 泉 勝	産業厚生委員会委員
2	関 三 郎	産業厚生委員会委員
3	高 橋 健 一	総務文教委員会委員
4	亀 田 満	産業厚生委員会委員
5	辺 見 雅 信	総務文教委員会委員
6	小 林 伸 一	総務文教委員会委員
7	佐々木 志津子	総務文教委員会委員
8	久 住 裕 一	産業厚生委員会委員
9	山 田 武 正	産業厚生委員会委員
10	浅 野 三 夫	産業厚生委員会委員
11	副議長 星 賢 一	産業厚生委員会委員
12	小 林 繁 男	産業厚生委員会委員
13	渡 辺 み ど り	産業厚生委員会委員
14	高 橋 清 治	総務文教委員会委員
15	議 長 八 木 庄 英	総務文教委員会委員
16	井 上 慶 輔	総務文教委員会委員
17	野 本 千 晴	総務文教委員会委員

資料：市議会事務局



### 17-4 歴代市長

氏名	就任年月日	退任年月日	就任期間
齋藤 為次郎	昭和29.11.7	昭和33.11.6	4年
目黒 忠平	33.11.7	37.11.6	4年
目黒 忠平	37.11.7	41.11.6	4年
内山 文雄	41.11.7	45.11.6	4年
内山 文雄	45.11.7	49.11.6	4年
内山 文雄	49.11.7	53.11.6	4年
関山 文利	53.11.7	57.11.6	4年
内山 文雄	57.11.7	61.11.6	4年
内山 文雄	61.11.7	平成 2.11.6	4年
内山 文雄	平成 2.11.7	6.11.6	4年
大塩 満雄	6.11.7	10.11.6	4年
大久保 満雄	10.11.7	14.11.6	4年
大久保 時男	14.11.7	18.11.6	4年
大久保 時男	18.11.7	現在に至る	

資料：市総務課

### 17-5 歴代助役

氏名	就任年月日	退任年月日	就任期間
齋藤 十弥太	昭和29.3.31	昭和30.6.19	1年3ヶ月
井上 啓次郎	29.3.31	32.10.9	3年6ヶ月
松永 憲一	33.4.1	37.3.31	4年
松永 憲一	37.4.1	41.3.31	4年
松永 憲一	41.4.1	45.3.31	4年
犬塚 剛士	46.4.1	50.3.31	4年
犬塚 剛士	50.4.1	53.11.27	3年8ヶ月
佐藤 嘉止	54.4.18	57.11.5	3年6ヶ月
犬塚 剛士	58.1.18	62.1.17	4年
江部 譲二	62.1.18	平成 3.1.17	4年
江部 譲二	平成 3.1.18	7.1.17	4年
江山 登二	7.1.18	8.3.31	1年2ヶ月
山本 俊一	8.4.1	12.3.31	4年
山本 俊一	12.4.1	14.8.8	2年4ヶ月
山本 俊一	15.2.19	19.3.31	4年1ヶ月
山本 俊一	19.4.1	副市長へ	

資料：市総務課

### 17-6 歴代収入役

氏名	就任年月日	退任年月日	就任期間
池田 吉之助	昭和29.3.31	昭和30.4.27	1年1ヶ月
池田 吉之助	30.4.28	34.4.27	4年
池田 吉之助	34.4.28	38.4.27	4年
北沢 吉五郎	38.4.28	42.4.27	4年
北沢 吉五郎	42.4.28	46.4.27	4年
北沢 吉五郎	46.4.28	50.4.27	4年
北沢 吉五郎	50.4.28	54.4.27	4年
宮沢 慎之輔	55.4.1	59.3.31	4年
宮沢 慎之輔	59.4.1	63.3.31	4年
宮沢 慎之輔	63.4.1	平成 4.3.31	4年
宮沢 慎之輔	平成 4.4.1	8.3.31	4年
笹原 明朗	8.4.1	11.3.31	3年
稲田 順一	11.4.1	15.3.31	4年
林 保弘	15.4.1	19.3.31	4年

自治法の改正により助役・収入役は廃止され、副市長制度となった。

資料：市総務課

17-7 監査委員

(平成20年4月1日現在)

氏名	就任年月日	任期	備考
上野 勝	平成20. 4. 1	4年	
高橋 清治	平成18.11.20	議員任期中	

資料：市総務課

17-8 選挙管理委員会委員

(平成19年12月31日現在)

区分	氏名	就任年月日	満了年月日
委員長	渡邊 貞吾	平成19.12.26	平成23.12.25
委員長代理	磯部 七郎	〃	〃
委員	松井 長一	〃	〃
〃	下村 巖治	〃	〃

資料：市選挙管理委員会

17-9 公平委員会委員

(平成18年12月31日現在)

区分	氏名	就任年月日	満了年月日
委員長	小林 幸英	平成16. 7. 1	平成20. 6.30
委員	速水 美智子	平成17. 7. 1	平成21. 6.30
〃	相澤 啓輔	平成18. 7. 1	平成22. 6.30

資料：市総務課

17-10 固定資産評価審査委員会委員

(平成18年12月31日現在)

区分	氏名	就任年月日	満了年月日
委員長	上野 勝	平成17.10. 1	平成20. 9.30
委員	平井 保	平成17.10. 1	平成20. 9.30
〃	目黒 幸子	平成17.10. 1	平成20. 9.30

資料：市総務課

17 - 11 農業委員会委員

(平成20年4月30日現在)

氏名	住所	備考	氏名	住所	備考
1. 選挙による委員(14名)			2. 選任委員		
小川 敏 幸	見附市池之島町1759番地2	農政部長	(1) 農協、農業共済組合及び土地改良区推薦委員(3名)		
下村 久 夫	〃 椿沢町3246番地		菅 井 久	見附市堀溝町1039(にいがた南蒲農協)	
石田 庄 平	〃 下関町乙564番地		蝶 名 林 正	〃 河野町30番地1(中越農業共済組合)	
今井 一 博	〃 山吉町753番地	会長代理	名 古 屋 保 男	〃 片桐町279番地(刈谷田川土地改良区)	
星野 三 夫	〃 名木野町674番地 1		(2) 市議会推薦委員(1名)		
平賀 孝 平	〃 上新田町5番12号		山 田 武 正	見附市名木野町3185番地	
小出 正 道	〃 田井町1859番地	会 長			
大原 勲	〃 坂井町1701番地				
早川 道 男	〃 本所1丁目3番13号				
江田 保	〃 新潟町3309番地				
刈屋 久 祥	〃 杉沢町4201番地 1	農地部長			
山村 雅 秀	〃 葛巻町136番地				
川上 元 宏	〃 神保町974番地				
小川 公 一	〃 小栗山町2758番地				

資料：市農業委員会事務局

17 - 12 教育委員会委員

(平成20年4月1日現在)

区分	氏名	住所	電 話	就任年月日	満了年月日
委員長	加 野 邦 昭	見附市本所1丁目7番7号	62-0340	19.10. 2	23.10. 1
委員	渋谷 知 子	〃 今町5丁目20番26号	66-4417	16.10. 1	20. 9.30
〃	平 野 義 之	〃 南本町1丁目5番14号	62-1005	17.10. 1	21. 9.30
〃	富 川 一 栄	〃 杉澤町3532番地	62-1745	16.10. 1	20. 9.30
教育長	神 林 晃 正	長岡市川崎2丁目2470番地4	35-1102	18. 10. 1	22. 9.30

資料：市教育委員会

### 17-13 市内主要官公庁及び諸団体一覧

名 称	所 在 地	電話番号
見 附 市 役 所	見附市昭和町2丁目1番1号	(62) 1700
見 附 市 役 所 今 町 出 張 所	見附市今町2丁目19番6号	(66) 2010
見 附 市 立 病 院	見附市学校町2丁目13番50号	(62) 2800
保健福祉センター(健康福祉課)	見附市学校町2丁目13番30号	(61) 1350
見 附 市 文 化 ホールアルカディア	見附市昭和町2丁目1番1号	(63) 5321
〃 市民交流センターネーブルみつけ	見附市学校町1丁目16番15号	(62) 7801
〃 子育て支援センター		
〃 新町子育て支援センター	見附市新町2丁目8番3号	(62) 7551
〃 学校町子育て支援センター	見附市学校町1丁目16番15号(ネーブルみつけ内)	(62) 7803
〃 中央公民館	見附市本町2丁目5番9号	(62) 1058
〃 中央公民館分館	見附市新町2丁目8番3号	(62) 5739
〃 北谷公民館	見附市名木野町5329番地2	(63) 2346
〃 葛巻公民館	見附市反田町10番地	(62) 0222
〃 新潟公民館	見附市下鳥町152番地7	(62) 2305
〃 上北谷公民館	見附市神保町277番地1	(62) 5129
〃 今町公民館	見附市今町5丁目36番16号	(66) 2313
〃 図書館	見附市学校町1丁目3番43号	(62) 3759
〃 総合体育館	見附市月見台1丁目9番1号	(62) 3661
〃 今町地区体育館	見附市今町5丁目887番地1	(66) 0003
〃 見附運動公園	見附市本町1308番地3	(63) 0955
〃 海の家	三島郡寺泊町郷本189番地	(75) 2165
〃 山の家	見附市栢窪町字花見沢289番ノ2	(63) 2809
〃 民俗文化資料館	見附市名木野町5329番地2	(63) 2346
〃 理科教育センター	見附市本町2丁目10番21号	(63) 2343
〃 水道山の家	見附市嶺崎2丁目527番地	(62) 0446
〃 老人いこいの家本町荘	見附市本町1丁目4番41号	(63) 2074
〃 老人いこいの家今町荘	見附市今町1丁目19番6号	(66) 2224
〃 勤労者家庭支援施設	見附市学校町1丁目3番68号	(62) 1915
〃 清掃センター	見附市椿沢町字滝の入4834番地	(63) 3564
〃 一般廃棄物最終処分場	見附市堀溝町東谷408番地	(62) 3046
〃 今町終末処理場	見附市今町7丁目20番5号	(66) 7211
〃 斎場	見附市本町3丁目671番地2	(62) 2405
〃 青木浄水場	見附市青木町318番地	(66) 3294
〃 中央ガス供給所	見附市葛巻2丁目5番20号	(62) 0924
〃 消防署	見附市昭和町2丁目6番33号	(62) 0555
〃 消防署今町出張所	見附市今町3丁目5番24号	(66) 3280
〃 学校給食センター	見附市新潟町1537番地1	(62) 2244

名 称	所 在 地	電話番号
見 附 市 立 見 附 中 学 校	見附市島切窪町644番地2	(62) 0319
〃 南 中 学 校	見附市名木野町714番地	(62) 0987
〃 今 町 中 学 校	見附市今町4丁目1番7号	(66) 2371
〃 西 中 学 校	見附市市野坪町127番地	(62) 0688
〃 見 附 小 学 校	見附市学校町1丁目3番89号	(62) 0141
〃 見 附 第 二 小 学 校	見附市杉沢町3561番地	(62) 0314
〃 名 木 野 小 学 校	見附市月見台1丁目10番75号	(62) 0091
〃 田 井 小 学 校	見附市田井町306番地	(62) 0479
〃 葛 巻 小 学 校	見附市反田町10番地	(62) 0689
〃 新 潟 小 学 校	見附市新潟町2478番地	(62) 0685
〃 上 北 谷 小 学 校	見附市牛ヶ嶺町1292番地	(61) 1150
〃 今 町 小 学 校	見附市今町6丁目19番1号	(66) 2069
ま ご こ ろ 学 園	見附市田井町4476番地	(62) 1811
見 附 市 立 見 附 養 護 学 校	見附市月見台1丁目10番74号	(63) 2210
工業技術総合研究所素材応用技術支援センター	見附市学校町2丁目7番13号	(62) 0115
見 附 警 察 署	見附市昭和町2丁目2番1号	(63) 0110
新 潟 県 立 見 附 高 等 学 校	見附市本所1丁目20番6号	(62) 0080
日 本 海 聖 高 等 学 校	見附市本所2丁目2番21号	(62) 0703
郵便事業株式会社見附支店	見附市学校町1丁目7番38号	(62) 0177
見 附 郵 便 局	見附市学校町1丁目7番38号	(62) 0377
見 附 駅 前 郵 便 局	見附市本所2丁目6番16号	(62) 4223
見 附 南 本 町 郵 便 局	見附市南本町1丁目7番30号	(62) 4225
今 町 郵 便 局	見附市今町4丁目5番12号	(66) 3295
上 北 谷 郵 便 局	見附市神保町234番地3	(62) 4222
J R 東 日 本 旅 客 鉄 道 株 式 会 社 見 附 駅	見附市本所2丁目4番35号	(62) 0090
越後交通株式会社見附バスセンター	見附市南本町2丁目108番地8	(62) 1101
見 附 商 工 会	見附市本町1丁目4番41号	(62) 1365
見 附 商 工 会 今 町 支 所	見附市今町1丁目20番16号	(66) 2267
見 附 織 物 工 業 協 同 組 合	見附市学校町2丁目7番9号	(62) 2345
見 附 ニ ッ ト 工 業 協 同 組 合	見附市学校町2丁目7番9号	(62) 4125
見 附 鉄 工 業 協 同 組 合	見附市本町1丁目4番41号	(62) 3116
にいがた南蒲農業協同組合見附東支店	見附市学校町1丁目2番27号	(62) 1220
にいがた南蒲農業協同組合見附西支店	見附市葛巻1丁目1番12号	(62) 0411
にいがた南蒲農業協同組合新潟支店	見附市新潟町2566番地2	(62) 0468
にいがた南蒲農業協同組合今町支店	見附市今町3丁目12番45号	(66) 2150

---

---

見 附 市 統 計 書  
平成 1 9 年 版

平成 2 0 年 6 月 印刷  
平成 2 0 年 6 月 発行

編集発行 見 附 市 産 業 振 興 課  
新潟県見附市昭和町 2 丁目 1 番 1 号  
T E L ( 0 2 5 8 ) 6 2 - 1 7 0 0  
F A X ( 0 2 5 8 ) 6 3 - 5 7 7 5

---

---